



Marmara  
Üniversitesi

*Köklü geçmiş, güçlü gelecek...*



# MARMARA ÜNİVERSİTESİ

## İL BRİFİNG RAPORU

(01 OCAK – 31 ARALIK 2024)





# MARMARA ÜNİVERSİTESİ

## STRATEJİ GELİŞTİRME DAİRE BAŞKANLIĞI

### İL BRİFİNG RAPORU

(01 OCAK – 31 ARALIK 2024)

İSTANBUL - OCAK 2025



## İçindekiler

<b>I. GİRİŞ</b> .....	<b>8</b>
<b>II. KURULUŞUN TARİHÇESİ</b> .....	<b>8</b>
<b>III. HİZMETİN KONUSU</b> .....	<b>9</b>
A. YASAL DAYANAK .....	9
<b>1. HUKUKİ ÇERÇEVE</b> .....	10
<b>2. HİZMET ALANLARI</b> .....	11
<b>IV. ÖRGÜT YAPISI</b> .....	<b>24</b>
A. PERSONEL.....	25
<b>1. AKADEMİK PERSONEL DURUMU</b> .....	25
B. HİZMET ARAÇ GEREÇLERİ .....	27
<b>1. HİZMET ALANLARI İLE İLGİLİ BİLGİLER</b> .....	27
<b>A.MEDİKO SOSYAL ALANLAR</b> .....	27
<b>2. SOSYAL, KÜLTÜREL VE DİĞER TESİS ALANLARI İLE İLGİLİ BİLGİLER</b> .....	28
<b>3. BOŞ ALANLAR VE OTOPARKLARLA İLE İLGİLİ BİLGİLER</b> .....	31
<b>4. ARAÇ VE GEREÇLERLE İLGİLİ BİLGİLER</b> .....	32
<b>V .HİZMET/ YATIRIM DURUMU</b> .....	<b>34</b>
<b>VI. SORUNLAR:</b> .....	<b>40</b>
A. PERSONEL YÖNÜNDEN:.....	40
B. ARAÇ YÖNÜNDEN: .....	41
C. HİZMET YÖNÜNDEN: .....	41
<b>VII. ÇÖZÜM ÖNERİLERİ:</b> .....	<b>41</b>
A. PERSONEL YÖNÜNDEN :	41
B. ARAÇ YÖNÜNDEN: .....	41
C. HİZMET YÖNÜNDEN: .....	42

## TABLO LİSTESİ

TABLO 1. YERLEŞKELER VE HİZMET BİNALARI DAĞILIMI.....	11
TABLO 2 .HİZMET BİNALARI.....	15
TABLO 3. EĞİTİM ALAN BİLGİLERİ .....	15
TABLO 4.HASTANE BİNA ALAN BİLGİLERİ.....	21
TABLO 5. EĞİTİM ALAN SAYISI.....	21
TABLO 6. AKADEMİK PERSONELİN KADRO DAĞILIMI* .....	25
TABLO 7. HİZMET SINIFI BAZINDA İDARİ PERSONEL DAĞILIMI* .....	26
TABLO 8. PERSONEL DAĞILIMI .....	26
TABLO 9.MEDİKO-SOSYAL ALAN BİLGİLERİ .....	27
TABLO 10.AKADEMİK PERSONEL ÇALIŞMA ALAN BİLGİLERİ .....	27
TABLO 11.İDARİ PERSONEL ÇALIŞMA ALAN BİLGİLERİ.....	28
TABLO 12. DİĞER HİZMET ALAN BİLGİLERİ .....	28
TABLO 13.YERLEŞKELERDE BULUNAN KÜTÜPHANE BİLGİLERİ .....	28
TABLO 14.ÖĞRENCİ KULÜP ALAN BİLGİLERİ .....	28
TABLO 15.KANTİN KAFETERYA VE DİĞER HİZMET ALAN BİLGİLERİ.....	28
TABLO 16. KONFERANS VE ÇOK AMAÇLI TOPLANTI SALONLARININ ALAN BİLGİLERİ .....	29
TABLO 17.TOPLANTI/KONFERANS VE SEMİNER SALON BİLGİLERİ.....	29
TABLO 18.SPOR ALAN BİLGİLERİ .....	29
TABLO 19.YEMEKHANE ALAN BİLGİLERİ .....	30
TABLO 20.ÖĞRENCİ YURTLARI BİLGİLERİ .....	31
TABLO 21.YURT ALAN BİLGİLERİ .....	31
TABLO 22.BOŞ ALANLAR VE OTOPARK BİLGİLERİ .....	31
TABLO 23.TÜM YERLEŞKELERDEKİ OTOPARK ALAN BİLGİSİ .....	32
TABLO 24.ARAÇ TİPLERİ VE ADET BİLGİLERİ .....	32
TABLO 25.İŞ MAKİNASI TABLOSU .....	33
TABLO 26.KİRALIK ARAÇ TİPLERİ VE SAYI BİLGİLERİ .....	33
TABLO 27. İHTİYAÇLAR.....	33
TABLO 28.İSTANBUL İLİ 2024 YILI ARAÇ DURUMU TABLOSU.....	34
TABLO 29.ÖĞRENCİ SAYILARI.....	43
TABLO 30. YABANCI ÖĞRENCİ SAYILARI .....	43
TABLO 31. ÖĞRETİM ELEMANLARI SAYILARI .....	43
TABLO 32.ÜNİVERSİTEDE BULUNAN BİRİM SAYILARI .....	43

## ŞEKİL LİSTESİ

ŞEKİL 1. 2024 YILI AKADEMİK KADRO DAĞILIMI .....	25
ŞEKİL 2. HİZMET SINIFI BAZINDA İDARİ PERSONEL DAĞILIMI.....	26

## I. GİRİŞ

### Teşkilat Yapısı

Marmara Üniversitesi bünyesinde 21 fakülte, 1 yüksekokul, 4 meslek yüksekokulu ve 13 enstitü mevcut olup, bunlara ek 3 Eğitim Merkezi ve 39 Araştırma ve Uygulama Merkezi ile eğitim vermektedir. Ayrıca, Rektörlüğe bağlı olmak üzere Atatürk İlkeleri ve İnkılap Tarihi Bölüm Başkanlığı ile Türk Dili Bölüm Başkanlığı zorunlu ortak derslerin verilmesini temin etmektedir. Araştırma alanında, BAPKO (Bilimsel Araştırma Projeleri Komisyonu), bilimsel araştırmaların koordinasyonunu, MÜHDEK (Marmara Üniversitesi Hayvan Deneyleri Etik Kurulu) deneylerde hayvan kullanımı konusunda gerekli idareyi sağlamakta, 39 adet merkez ise kuruldukları konulara yönelik bilimsel çalışmaları yürütmektedir.

Üniversitemiz idari birimleri ise Genel Sekreter ve bağlı iki Genel Sekreter Yardımcısı bünyesinde 8 Daire Başkanlığı ve Hukuk Müşavirliği ile Döner Sermaye İşletme Müdürlüğü, Sağlık Bakanlığı Marmara Üniversitesi Pendik Eğitim ve Araştırma Hastanesi Başhekimliği ve Bilimsel Araştırma Projeleri Koordinasyon Birimi olmak üzere teşekkül etmektedir. Bunların yanında Basın Danışmanlığı, Koruma ve Güvenlik Müdürlüğü ile her kampüste ilgili kampüse ait Kampüs İdari Amirlikleri destek işlevi görmektedir.

## II. KURULUŞUN TARİHÇESİ

### Üniversitemizin Tarihi Gelişimi: Hamidiye Ticaret Mektebi'nden Marmara Üniversitesi'ne

Marmara Üniversitesi'nin köklü geçmişi Hamidiye Ticaret Mekteb-i Âlisi'nin kurulmasına kadar uzanmaktadır. Dönemin Maarif Nâzırı Münif Paşa (1828-1910) Sultan II. Abdülhamid'e, Hamidiye Ticaret Mekteb-i Âlisi'nin kurulması teklifini sözlü olarak arz etmiş, teklifin uygun bulunmasıyla Münif Paşa konuyla ilgili olarak görevlendirilmiştir. Yapılan girişimler sonrasında Hamidiye Ticaret Mekteb-i Âlisi 16 Ocak 1883 tarihinde Kanlıfırın'daki İzzet Efendi konağında faaliyete geçmiştir. Bu okul, "Türk ve Müslüman vatandaşlara ticaret öğretmek" gibi önemli bir misyonu üstlenmiştir. Hamidiye Ticaret Mekteb-i Âlisi ayrıca "Dilsizler Okulu" olarak bilinen ilk engelli okulunu bünyesinde barındırmasıyla da bilinmektedir.

Üniversitemizin temelini oluşturan Hamidiye Ticaret Mekteb-i Âlisi ilk mezunlarını 1887'de vermiş ve 21 Eylül 1889'da Maârif Nezâreti'ne bağlanmıştır. 1893 yılında ileride ıslahı ve tekrar açılışı düşünölmek üzere lağvedilmiştir. 15 Ekim 1897 tarihinde yine Maârif



Nezâreti'ne baęlı olarak yeniden açılmıř ve o günden bugüne kesintisiz olarak eęitim faaliyetlerini sürdürmektedir. Bu süre içinde sırasıyla “Ticaret Mekteb-i Âlisi”, “Yüksek İktisat ve Ticaret Mektebi” ve “Ulum-ı Âliye-i Ticariye Mektebi” ve “İstanbul İktisadî ve Ticarî İlimler Akademisi (İİTİA)” isimlerini almıřtır. Ulum-ı Âliye-i Ticariye Mektebi karma eęitime geçen ilk kurum olarak da tanınmaktadır.

Üniversitemiz, İstanbul İktisadî ve Ticarî İlimler Akademisi 20 Temmuz 1982 tarih ve 17760 sayılı Resmî Gazete’de yayımlanan “Yükseköğretim Kurumları Teřkilatı Hakkında Kanun Hükmünde Kararname” ile Marmara Üniversitesi’ne dönüřtürülmüřtür. Bu dönüřüm üniversitemizin yalnızca eęitim alanında deęil, arařtırma, girişimcilik ve toplumsal katkı alanlarındaki sorumluluklarıyla da kendini geliřtirmek üzere çıktıęı yolun bařlangıcı olarak düşünülebilir. Nitekim 1982 - 1983 eęitim ve öğretim yılında 9 fakülte, 1 yüksekokul, 1 enstitü ile yola çıkan üniversitemiz, bugün 21 fakülte, 1 yüksekokul, 4 meslek yüksekokulu ve 13 enstitü ile yola devam etmektedir.

İstanbul İktisadi ve Ticari İlimler Akademisi, tarihi süreç boyunca, Sultanahmet semtinde bulunan Hamidiye Ticaret Mektebi binasını kullanmaya devam etmiřtir. Yapıldıęı tarihten 1970’lere kadar geçen sürede bazı deęişiklikler geçiren bu bina 1977 yılında bir kundaklama sonucu tamamen olmasa da büyük çapta yanmıřtır. Bu yangında, maalesef binanın tarihi birçok unsuru yanmıř ve bir kısım tarihi belgeler de bu yangında yok olmuřtur. Caęaloęlu’nda İstanbul Kız Lisesi’nin arkasındaki bir evde eęitime bařlayan üniversitemiz bugün Maltepe’de bulunan Recep Tayyip ERDOęAN Külliyesi’ne tařınma hazırlıkları içerisinde.

### **III. HİZMETİN KONUSU**

#### **A. YASAL DAYANAK**

Üniversitemiz görev, yetki ve sorumlulukları 04.11.1981 tarihli 2547 sayılı Yükseköğretim Kanunu ile belirlenmiřtir.

#### **Görev:**

2547 Sayılı Yükseköğretim Kanunundaki amaç ve ana ilkelere uygun olarak yükseköğretim kurumlarının görevleri;

a-) Çaędař uygarlık ve eęitim - öğretim esaslarına dayanan bir düzen içinde, toplumun ihtiyaçları ve kalkınma planları ilke ve hedeflerine uygun ve ortaöğretime dayalı çeřitli düzeylerde eęitim - öğretim, bilimsel arařtırma, yayım ve danıřmanlık yapmak,

b-) Kendi ihtisas gücü ve maddi kaynaklarını rasyonel, verimli ve ekonomik şekilde kullanarak, milli eğitim politikası ve kalkınma planları ilke ve hedefleri ile Yükseköğretim Kurulu tarafından yapılan plan ve programlar doğrultusunda, ülkenin ihtiyacı olan dallarda ve sayıda insan gücü yetiştirmek,

c-) Türk toplumunun yaşam düzeyini yükseltici ve kamuoyunu aydınlatıcı bilim verilerini söz, yazı ve diğer araçlarla yaymak,

d-) Örgün, yaygın, sürekli ve açık eğitim yoluyla toplumun özellikle sanayileşme ve tarımda modernleşme alanlarında eğitilmesini sağlamak,

e-) Ülkenin bilimsel, kültürel, sosyal ve ekonomik yönlerden ilerlemesini ve gelişmesini ilgilendiren sorunlarını, diğer kuruluşlarla işbirliği yaparak, kamu kuruluşlarına önerilerde bulunmak suretiyle öğretim ve araştırma konusu yapmak, sonuçlarını toplumun yararına sunmak ve kamu kuruluşlarınca istenecek inceleme ve araştırmaları sonuçlandırarak düşüncelerini ve önerilerini bildirmek,

f-) Eğitim - öğretim seferberliği içinde, örgün, yaygın, sürekli ve açık eğitim hizmetini üstlenen kurumlara katkıda bulunacak önlemleri almak,

g-) Yörelendeki tarım ve sanayinin gelişmesine ve ihtiyaçlarına uygun meslek elemanlarının yetişmesine ve bilgilerinin gelişmesine katkıda bulunmak, sanayi, tarım ve sağlık hizmetleri ile diğer hizmetlerde modernleşmeyi, üretimde artışı sağlayacak çalışma ve programlar yapmak, uygulamak ve yapılanlara katılmak, bununla ilgili kurumlarla işbirliği yapmak ve çevre sorunlarına çözüm getirici önerilerde bulunmak,

h-) Eğitim teknolojisini üretmek, geliştirmek, kullanmak, yaygınlaştırmak,

i-) Yükseköğretimin uygulamalı yapılmasına ait eğitim - öğretim esaslarını geliştirmek, döner sermaye işletmelerini kurmak, verimli çalıştırmak ve bu faaliyetlerin geliştirilmesine ilişkin gerekli düzenlemeleri yapmaktır.

## 1. HUKUKÎ ÇERÇEVE

Marmara Üniversitesi'nin akademik ve idarî faaliyetleri 1982 Anayasası'nın ilgili maddeleri, çeşitli kanunlar, kanun hükmünde kararname ve birçok yönetmeliğe göre yürütülmektedir. 1982 Anayasası'nın 130. maddesi yükseköğretim kurumlarını, 131. maddesi yükseköğretim üst kuruluşlarını, 132. maddesi ise yükseköğretim kurumlarından özel hükümlere tâbi olanları düzenlemiştir. Anayasa'nın 130. maddesine göre üniversite "çağdaş eğitim-öğretim esaslarına dayanan bir düzen içinde milletin ve ülkenin ihtiyaçlarına

uygun insan gücü yetiştirmek amacı ile; ortaöğretime dayalı çeşitli düzeylerde eğitim-öğretim, bilimsel araştırma, yayın ve danışmanlık yapmak, ülkeye ve insanlığa hizmet etmek üzere çeşitli birimlerden oluşan bilimsel özerkliğe sahip kamu tüzel kişiliği”dir.

Üniversitelerdeki akademik ve idarî faaliyetleri düzenleyen birçok kanun bulunmakla birlikte bunlardan bazıları üniversitelerin organik kanunları niteliğindedir. Yükseköğretim Kanunu, Yükseköğretim Kurumları Teşkilat Kanunu, Yükseköğretim Üst Kuruluşları ile Yükseköğretim Kurumlarının İdarî Teşkilatı Hakkında Kanun Hükmünde Kararname bu çerçevede özel önem taşımaktadır. Kanun veya kanun hükmünde kararnamelerde olduğu gibi yönetmeliklerin bazıları yalnızca akademik veya idarî faaliyetleri düzenlerken, bazıları her ikisini de düzenlemiştir.

## 2. HİZMET ALANLARI

### 1. YERLEŞKELER:

Marmara Üniversitesi, İstanbul’un iki yakasında farklı yerleşim alanlarında yer alan hizmet binalarında faaliyetlerini sürdürmektedir.

Aşağıdaki tabloda yerleşkeler ile hizmet binalarının dağılımı gösterilmiştir.

**TABLO 1. YERLEŞKELER VE HİZMET BİNALARI DAĞILIMI**

YERLEŞKE ADI	BİRİM
ACIBADEM	Güzel Sanatlar Fakültesi Dekanlık Binası
	Güzel Sanatlar Fakültesi
	Atölyeler
	Yemekhane
	Kantin
	Güzel Sanatlar Enstitüsü
ANADOLUHİSARI	Spor Bilimleri Fakültesi
	PTT
	Tenis Kortu Kapalı Alan
	Jimnastik Salonu
	Kapalı Yüzme Havuzu
	Fitness Salonu
	Kapalı Spor Salonu
	Kantin
	Mescid
	Sağlık Ocağı
	Kayıkhanesi
	Akademi Stadı Tribünü
BAĞLARBAŞI	İlahiyat Fakültesi

**RECEP TAYYİP  
ERDOĞAN SAĞLIK  
YERLEŞKESİ**

Mehmet Cengiz Binası A blok
Mehmet Hattat Binası B Blok
Fahri Kişili Binası C blok
Diş Hekimliği Fakültesi
Tıp Fakültesi
Sağlık Bilimleri Fakültesi
Nörolojik Bilimler Enstitüsü
Gastroenteroloji Enstitüsü
Eczacılık Fakültesi
Prof. Dr. Asaf Ataseven Hastanesi
Mühendislik Fakültesi M1 Binası
Mühendislik Fakültesi M2 Binası
Mühendislik Fakültesi M3 Binası
Mühendislik Fakültesi M4 Binası
Mühendislik Fakültesi M5 Binası
Teknoloji Fakültesi T1 Binası
Teknoloji Fakültesi T2 Binası
Teknoloji Fakültesi T3 Binası
Teknoloji Fakültesi T4 Binası
Teknoloji Fakültesi TH2 Binası
Teknoloji Fakültesi TH5 Binası
Kafeterya
Isı ve Trafo Merkezi (Mühendislik Fakültesi)
Isı ve Trafo Merkezi (Teknoloji Fakültesi)
Atatürk Eğitim Fakültesi A1 Binası
Atatürk Eğitim Fakültesi A2 Binası
Atatürk Eğitim Fakültesi A3 Binası
Atatürk Eğitim Fakültesi A4 Binası
Atatürk Eğitim Fakültesi A5 Binası
İktisat Fakültesi K1 Binası
İktisat Fakültesi K2 Binası
İşletme Fakültesi I1 Binası
İşletme Fakültesi I2 Binası
Siyasal Bilgiler S1 Binası
Finansal Bilgiler Fakültesi
Teknoloji Fakültesi İTAM Binası

**RECEP TAYYİP  
ERDOĞAN KÜLLİYESİ**

**GÖZTEPE**

Teknoloji Fakültesi NBUAM Binası
Teknoloji Fakültesi TH1 Binası
Teknoloji Fakültesi TH3 Binası
Teknoloji Fakültesi TH4 Binası
Mühendislik Fakültesi MH1 Binası
Mühendislik Fakültesi MH2 Binası
Mühendislik Fakültesi MH3 Binası
Ana Nizamiye
Nizamiye NZ1
Nizamiye NZ2
Nizamiye NZ3
Yemekhane ve Öğrenci Merkezi
Isı ve Trafo Merkezi
Rektörlük
Fen Fakültesi
İnsan ve Toplum Bilimleri Fakültesi
Eski Mühendislik Dekanlık Binası (Güçlendirilen Bina)
Eski Mühendislik Fakültesi (D Blok-Yenilik Merkezi)
Siyasal Bilgiler Fakültesi (Fakülte RTE Külliyesine Taşındı)
Siyasal Bilgiler Fakültesi (Fakülte RTE Külliyesine Taşındı.)
Atatürk Eğitim Fakültesi (Güçlendirilen Bina)
Atatürk Eğitim Fakültesi (Fakülte RTE Külliyesine Taşındı.)
Prefabrik Ek Bina
İktisat Fakültesi (Fakülte RTE Külliyesine Taşındı.)
İşletme Fakültesi (Fakülte RTE Külliyesine Taşındı.)
Dr. İbrahim Üzümcü Binası
Şehit Ömer Halis Demir Kapalı Spor Salonu
Mediko
ISG - Psikoloji Danışmanlık Merkezi
Handan Ertuğrul Kız Yurdu (Boşaltıldı)
Gençlik Merkezi
Özmen Aktar Kız Öğrenci Yurdu (Boşaltıldı)
Kantin (Bahçe Kafe) (Çok Amaçlı Fonksiyonel Yapı)
Karakol
PTT
Sivil Polis Evi
Çamaşırhane
MÜSEM (Eğitim Merkezi)
PTT Yanı Tek Katlı Yapı
Konukevi (Hizmet Binası)
Kantin (Konuk Evi Yanı) (Çok Amaçlı Fonksiyonel Yapı)
Panayır Cafe (Çalışma alanı)

**MEHMET GENÇ  
KÜLLİYESİ**

Çarşı (Çok Amaçlı Fonksiyonel Yapı)
Av Köşkü Hamamı
Öğrenci Yemekhane
Prefabrik Müh. D Blok Yanı
Eski Teknoloji Fakültesi Binası
Göztepe Kız Öğrenci Yurdu (Boşaltıldı)
Yabancı Diller Yüksekokulu (Güçlendirilen Bina)
Yabancı Diller Yüksekokulu (İdari Bina)
Daire Başkanlıkları Binası
Enstitü Binası:
- Avrupa Araştırmaları Enstitüsü
- Bankacılık ve Sigortacılık Enstitüsü
- Fen Bilimleri Enstitüsü
- Türkiyat Araştırmaları Enstitüsü
- Eğitim Bilimleri Enstitüsü
- Sosyal Bilimler Enstitüsü
- İslam Ekonomisi ve Finansı Enstitüsü
- Orta Doğu ve İslam Ülkeleri Araştırmaları Enstitüsü
- Nüfus ve Sosyal Araştırmalar Enstitüsü
Hukuk Fakültesi
İletişim Fakültesi
Adalet Meslek Yüksekokulu
GSF - Film Tasarımı Bölümü
GSF - Müzik Bölümü
1.Blok - Sağlık Bilimleri Enstitüsü
2. Blok – Sosyal Bilimler Meslek Yüksekokulu
3. Blok – Sosyal Bilimler Meslek Yüksekokulu
4. Blok – Teknik Bilimler Meslek Yüksekokulu
5. Blok – Eski Finansal Bilimler Fakültesi (R.T.E. Külliyesine taşındı)
6. Blok – Uygulamalı Bilimler Fakültesi
7. Blok – Mimarlık ve Tasarım Fakültesi
Meslek Yüksekokulu ve Laboratuvar
Konferans Merkezi
Isı Merkezi
Öğrenci Merkezi
Kız Yurdu (Y1-1 ve Y1-2 Blok)
Sosyal Alan (Y1-5 Blok)
Erkek Yurdu (Y1-1 ve Y1-2 Blok)

	Enerji Merkezi Binası
	7'li Bina Sığınak
<b>KARTAL</b>	Sağlık Hizmetleri Meslek Yüksekokulu
	Rektörlük
<b>SULTANAHMET</b>	Cumhuriyet Müzesi ve Sanat Galerisi
<b>ŞİŞLİ</b>	Şişli Binası (Boş)
<b>BEYAZIT</b>	Beyazıt Binası (Boş)
	Kreş Binası
<b>GÖZCÜBABA</b>	Daire
<b>MALTEPE</b>	Maltepe Sosyal Tesisleri
	Daire
<b>ANKARA</b>	Daire

**TABLO 2 .HİZMET BİNALARI**

<b>HİZMET BİNASI</b>	
Kurum Mülkiyetinde Olup, <b>Füilen</b> Kullanılan Hizmet Binası (adet)	84
Başka <b>Kurumdan veya Özelden</b> Kiralanan Hizmet Binası (adet)	0
Başka <b>Kurumca</b> Tahsis Edilen Hizmet Binası (adet)	16*
*16 bina Mehmet Genç Külliyesindedir.	

## 2. EĞİTİM BİNALARI

Marmara Üniversitesi Rektörlük binası, Göztepe (merkez bina) ve Sultanahmet yerleşkelerinde bulunmaktadır. Çeşitli yerleşkelerde faaliyet gösteren akademik hizmet binaları ise 900.094,85 m<sup>2</sup> toplam alana ve 42.349,3 m<sup>2</sup> toplam derslik alanına sahiptir.

**TABLO 3. EĞİTİM ALAN BİLGİLERİ**

Yerleşke Adı	Sektör/Tesisler Eğitim	Bina Alanı (m <sup>2</sup> )	Derslik Alanı	Derslik Sayısı
Acıbadem	Güzel Sanatlar Fakültesi Dekanlık	230	-	-
	Güzel Sanatlar Fakültesi	14.330	2.755	40
	Atölyeler	936	-	-
	Yemekhane	295	-	-
	Kantin	85	-	-

<b>ACIBADEM YERLEŞKESİ</b>		<b>15.876</b>	<b>2.755</b>	<b>40</b>
	Spor Bilimleri Fakültesi	8.763	1.082,59	17
	PTT	51	-	-
	Tenis kortu kapalı alan	588	-	-
	Jimnastik salonu	1.250	-	-
	Kapalı yüzme havuzu	3.670	-	-
	Fitness salonu	919	-	-
	Kapalı spor salonu	1.424	-	-
	Kantin	305	-	-
	Mescid	173	-	-
	Sağlık ocağı	125	-	-
	Kayıkhane	356	-	-
	Akademi stadi tribünü	1.396	-	-
<b>ANADOLUHİSARI YERLEŞKESİ</b>		<b>19.020</b>	<b>1.082,59</b>	<b>17</b>
Bağlarbaşı	Cami	21.941	32,24	1
	Mehmet Cengiz Binası A blok	14.035	1.450,78	30
	Mehmet Hattat Binası B Blok	11.211	1.210,97	16
	Fahri Kiğılı Binası C blok	19.927	660,74	10
<b>BAĞLARBAŞI YERLEŞKESİ</b>		<b>67.114</b>	<b>3.354,73</b>	<b>57</b>
Recep Tayyip Erdoğan Sağlık Yerleşkesi	Dış Hekimliği Fakültesi	19.603	-	-
	Tıp Fakültesi	28.113	1.876,06	28
	Sağlık Bilimleri Fakültesi	14.842	1.566,68	15
	Nörolojik Bilimler ve Gastroenteroloji Enstitüsü	3.304	-	-
	Eczacılık Fakültesi	28.507	487,41	7
	Prof. Dr. Asaf Ataseven Hastanesi	112.457	-	-
<b>R.T.E SAĞLIK YERLEŞKESİ</b>		<b>206.826</b>	<b>3.930,15</b>	<b>50</b>
Recep Tayyip Erdoğan Külliyesi	Mühendislik Fakültesi M1 Binası	11.379	725,78	4
	Mühendislik Fakültesi M2 Binası	8.986	261,88	4
	Mühendislik Fakültesi M3 Binası	8.969	733,59	12
	Mühendislik Fakültesi M4 Binası	8.731	697,17	11
	Mühendislik Fakültesi M5 Binası	8.731	636,93	12
	Teknoloji Fakültesi T1 Binası	11.124	221,46	6



Teknoloji Fakültesi T2 Binası	8.986	179,01	3
Teknoloji Fakültesi T3 Binası	11.379	526,28	8
Teknoloji Fakültesi T4 Binası	8.969	355,22	6
Teknoloji Fakültesi TH5 Binası	1.468	-	-
Teknoloji Fakültesi TH2 Binası	1.652	-	-
Kafeterya	741	-	-
Isı ve Trafo Merkezi (Mühendislik Fakültesi)	983	-	-
Isı ve Trafo Merkezi (Teknoloji Fakültesi)	983	-	-
Atatürk Eğitim Fakültesi A1 Binası	11.646,41	1.903	15
Atatürk Eğitim Fakültesi A2 Binası	11.646,41	449	6
Atatürk Eğitim Fakültesi A3 Binası	11.799,26	1.015	15
Atatürk Eğitim Fakültesi A4 Binası	8.935,13	355	4
Atatürk Eğitim Fakültesi A5	9.190,37	816	10
İktisat Fakültesi K1 Binası	11.646,41	662	10
İktisat Fakültesi K2 Binası	11.799,26	1.444	24
İşletme Fakültesi I1 Binası	11.799,26	683	10
İşletme Fakültesi I2 Binası	11.646,41	891	14
Siyasal Bilgiler S1 Binası	11.799,26	750	12
Finansal Bilgiler Fakültesi B1 Binası	11.646,41	1.207	12
Teknoloji Fakültesi İTAM Binası	4.648	-	-
Teknoloji Fakültesi NBUAM Binası	3.455,3	-	-
Teknoloji Fakültesi TH1 Binası	1.375	-	-
Teknoloji Fakültesi TH3 Binası	1.972	-	-

	Teknoloji Fakültesi TH4 Binası	2.039,75	-	-
	Mühendislik Fakültesi MH1 Binası	2.076,4	-	-
	Mühendislik Fakültesi MH2 Binası	1.910	-	-
	Mühendislik Fakültesi MH3 Binası	1.927,4	-	-
	Ana Nizamiye	1.093	-	-
	Nizamiye NZ1	81	-	-
	Nizamiye NZ2	39,69	-	-
	Nizamiye NZ3	23,42	-	-
	Yemekhane ve Öğrenci Merkezi	21.818	-	-
	Isı ve Trafo Merkezi	1.375	-	-
<b>RECEP TAYYİP ERDOĞAN KÜLLİYESİ</b>		<b>260.469,6</b>	<b>14.515,3</b>	<b>198</b>
Göztepe	Rektörlük	11.461	-	-
	Fen Fakültesi İnsan ve Toplum Bilimleri Fakültesi	26.557	2.387,72	54
	Eski Mühendislik Dekanlık Binası (Güçlendirilen Bina)	2.206	-	-
	Eski Mühendislik Fakültesi (D Blok-Yenilik Merkezi)	3.070	58	2
	Siyasal Bilgiler Fakültesi (Fakülte RTE Külliyesine Taşındı)	4.450	-	-
	Siyasal Bilgiler Fakültesi (Fakülte RTE Külliyesine Taşındı)	3.921	-	-
	Atatürk Eğitim Fakültesi (Güçlendirilen Bina)	16.583	-	-
	Atatürk Eğitim Fakültesi (Fakülte RTE Külliyesine Taşındı.)	19.755	-	-
	Prefabrik Ek Bina	1.619	564	10
	İktisat Fakültesi (Fakülte RTE Külliyesine Taşındı.)	7.010	-	-

İşletme Fakültesi (Fakülte RTE Külliyesine Taşındı.)	19.703	-	-
Dr. İbrahim Üzümcü Binası	2.173	602	14
Şehit Ömer Halis Demir Kapalı Spor Salonu	2.027	-	-
Mediko	405	-	-
ISG - Psikoloji Danışmanlık Merkezi	380	-	-
Handan Ertuğrul Kız Yurdu (Boşaltıldı)	1.178	-	-
Gençlik Merkezi	746	-	-
Özmen Aktar Kız Öğrenci Yurdu (Boşaltıldı)	3.565	-	-
Kantin (Bahçe Kafe) (Çok Amaçlı Fonksiyonel Yapı)	456	-	-
Karakol	85	-	-
PTT	52	-	-
Sivil Polis Evi	63	-	-
Çamaşırhane	41	-	-
MÜSEM ( Eğitim Merkezi)	862	-	-
PTT Yanı Tek Katlı Yapı	45	-	-
Konukevi (Hizmet Binası)	3.072	-	-
Kantin (Konuk Evi Yanı) (Çok Amaçlı Fonksiyonel Yapı)	122	-	-
Panayır Cafe (Çalışma alanı)	517	-	-
Çarşı ( Çok Amaçlı Fonksiyonel Yapı)	214	-	-
Av Köşkü Hamamı	236	-	-
Öğrenci Yemekhane	5.284	-	-
Prefabrik Müh. D Blok Yanı	390	-	-
Eski Teknoloji Fakültesi	22.033	-	-
Göztepe Kız Öğrenci Yurdu (Boşaltıldı)	1.547	-	-
Yabancı Diller Yüksekokulu (Güçlendirilen Bina)	2.183	-	-
Yabancı Diller Yüksekokulu (İdari Bina)	1.096	-	-
Daire Başkanlıkları Binası	5.218,60	-	-
Avrupa Araştırmaları Enstitüsü			

	Bankacılık ve Sigortacılık Enstitüsü			
	Eğitim Bilimleri Enstitüsü			
	Fen Bilimleri Enstitüsü			
	Sosyal Bilimler Enstitüsü			
	Türkiyat Araştırmaları Enstitüsü			
	Ortadoğu ve İslam Ülkeleri Araştırmaları Enstitüsü	4.511,40	635,20	15
	İslam Ekonomisi ve Finansı Enstitüsü			
	Hukuk Fakültesi	19.243	1.471	10
	Adalet Meslek Yüksekokulu		264	4
	İletişim Fakültesi	17.976	1.074	14
	Güzel Sanatlar Film Tasarımı ve Müzik Bölümü		243	5
<b>GÖZTEPE YERLEŞKESİ</b>		<b>212.056</b>	<b>7.298,92</b>	<b>128</b>
Kartal	Sağlık Hizmetleri Meslek Yüksekokulu	3.275,00	565,39	8
<b>KARTAL YERLEŞKESİ</b>		<b>3.275</b>	<b>565,39</b>	<b>8</b>
Sultanahmet	Rektörlük Binası	4.550,9	160,19	4
	Rektörlük Makamı, Cumhuriyet Müzesi ve Sanat Galerisi		-	-
<b>SULTANAHMET YERLEŞKESİ</b>		<b>4.550,9</b>	<b>160,19</b>	<b>4</b>
<b>MEHMET GENÇ KÜLLİYESİ</b>	1.Blok - Sağlık Bilimleri Enstitüsü	5.217,47	1.195,49	20
	2.Blok – Sosyal Bilimler Meslek Yüksekokulu	5.341,59	1.195,49	20
	3.Blok – Sosyal Bilimler Meslek Yüksekokulu	5.341,59	1.195,49	20
	4.Blok – Teknik Bilimler Meslek Yüksekokulu	5.341,59	1.174,45	11
	5.Blok – Finansal Bilimler Fakültesi (RTE Külliyesine taşındı)	5.341,59	1.174,45	11
	6.Blok – Uygulamalı Bilimler Fakültesi	5.341,59	1.174,45	11
	7.Blok – Mimarlık ve Tasarım Fakültesi	5.217,47	1.174,45	11
	Meslek Yüksekokulu ve Laboratuvar	6.153,00	402,77	6
	Konferans Merkezi	2.407,00	-	-
	Isı Merkezi	2.623,90	-	-
	Öğrenci Merkezi	27.127,84	-	-

	Kız Yurdu (Y1-1 VE Y1-2 BLOK)	10.791,00	-	-
	Sosyal Alan (Y1-5 BLOK)	518,49	-	-
	Erkek Yurdu (Y1-1 VE Y1-2 BLOK)	14.446,00	-	-
	Enerji Merkezi Binası	220,00	-	-
	7'li Bina Sığınak	2.667,00	-	-
<b>MEHMET GENÇ KÜLLİYESİ</b>		<b>104.097,12</b>	<b>8.687,04</b>	<b>110</b>
<b>ŞİŞLİ</b>	<b>ŞİŞLİ BİNASI</b>	<b>870</b>	-	-
<b>BEYAZIT</b>	<b>BEYAZIT BİNASI (BOŞ)</b>	<b>2.928</b>	-	-
<b>GÖZCÜBABA</b>	<b>KREŞ BİNASI</b>	<b>1.370</b>	-	-
	<b>DAİRE</b>	<b>90</b>	-	-
<b>MAKSEV</b>	<b>MAKSEV</b>	<b>1.409</b>	-	-
<b>ANKARA</b>	<b>DAİRE</b>	<b>73,54</b>	-	-
	<b>DAİRE</b>	<b>69,69</b>	-	-
<b>GENEL TOPLAM</b>	<b>8 YERLEŞKE VE DİĞER ALANLAR</b>	<b>900.094,85</b>	<b>42.349,3</b>	<b>612</b>

### 3. HASTANE BİNALARI

TABLO 4.HASTANE BİNA ALAN BİLGİLERİ

Birim Adı	Toplam Arsa Alanı (m <sup>2</sup> )	Bina Oturum Alanı (m <sup>2</sup> )	Toplam Kapalı Alan (m <sup>2</sup> )	Blok Sayısı
Sağlık Bakanlığı Marmara Üniversitesi Pendik Eğitim ve Araştırma Hastanesi	-	-	-	-
Recep Tayyip Erdoğan Külliyesi Gastroenteroloji ve Nörolojik Bilimler Enstitüsü	129.159	368	2.300	1
Recep Tayyip Erdoğan Külliyesi Gastroenteroloji ve Nörolojik Bilimler Enstitüsü Ek Bina		502	1.004	1
Prof. Dr. Asaf Ataseven Ek Hizmet Binası		15.713	112.457	17
Recep Tayyip Erdoğan Külliyesi Dış Hekimliği Fakültesi		3.674	19.603	3

### 4. EĞİTİM ALANLARI VE DERSLİKLER

TABLO 5. EĞİTİM ALAN SAYISI

EĞİTİM ALANI	Kapasitesi 0-50	Kapasitesi 51-75	Kapasitesi 76-100	Kapasitesi 101-150	Kapasitesi 151-250	Kapasitesi 251-Üzeri	Toplam
Amfi	14	39	16	39	15	1	124

Sınıf	500	78	20	9	1	-	<b>608</b>
Laboratuvar	377	51	18	6	-	2	<b>454</b>
<b>TOPLAM</b>	<b>891</b>	<b>168</b>	<b>54</b>	<b>54</b>	<b>16</b>	<b>3</b>	<b>1.186</b>

## 5. REKTÖRLÜĞE BAĞLI BÖLÜMLER

Üniversitemizde herhangi bir fakülte, enstitü, yüksekokul veya meslek yüksekokuluna bağlı olmadan, doğrudan rektörlük bünyesinde yer alan iki bölüm vardır. Bunlar; Atatürk İlkeleri ve İnkılap Tarihi Bölümü ve Türk Dili Bölümü olarak faaliyetlerini Üniversite genelinde sürdürmektedirler.

## 7. ARAŞTIRMA VE UYGULAMA MERKEZLERİ

SIRA NO	MARMARA ÜNİVERSİTESİ FAALİYETTE OLAN MERKEZLER
1	Çevre Sorunları Araştırma ve Uygulama Merkezi
2	Çocuk Koruma Araştırma ve Uygulama Merkezi
3	Doğa Bitkileri ve Su Ürünleri Araştırma ve Uygulama Merkezi
4	Deney Hayvanları Araştırma ve Uygulama Merkezi
5	Epilepsi Araştırma ve Uygulama Merkezi
6	Geleneksel El Sanatları ve Tasarım Araştırma ve Uygulama Merkezi
7	Genetik ve Metabolik Hastalıklar Araştırma ve Uygulama Merkezi
8	Hipertansiyon ve Ateroskleroz Eğitim, Araştırma ve Uygulama Merkezi
9	İmmün Yetmezlik Araştırma ve Uygulama Merkezi
10	Kent Sorunları ve Yerel Yönetimler Araştırma ve Uygulama Merkezi
11	Nanoteknoloji ve Biyomalzemeler Araştırma ve Uygulama Merkezi
12	Osmanlı Tarihi Araştırma ve Uygulama Merkezi
13	Sağlık Hizmet Politikaları Araştırma ve Uygulama Merkezi
14	Sivil Toplum Kuruluşları Araştırma ve Uygulama Merkezi
15	Spor Bilimleri ve Sporcu Sağlığı Araştırma ve Uygulama Merkezi
16	Türkiye - Almanya İlişkileri Araştırma ve Uygulama Merkezi
17	Uluslararası İlişkiler Araştırma ve Uygulama Merkezi
18	Yükseköğretim Çalışmaları Araştırma ve Uygulama Merkezi
19	Uluslararası Sürdürülebilirlik Araştırma ve Uygulama Merkezi
20	Ekonomik ve Sosyal Alanda Kadın Çalışmaları Araştırma ve Uygulama Merkezi
21	Diş Hekimliği Araştırma ve Uygulama Merkezi

22	Psikolojik Danışma ve Rehberlik Araştırma ve Uygulama Merkezi
23	Bölgesel Kalkınma Araştırma ve Uygulama Merkezi
24	Marmara Aile Hekimliği Eğitim Araştırma ve Uygulama Merkezi
25	Kıraat İlmî Eğitimi Araştırma ve Uygulama Merkezi
26	İnovasyon ve Teknoloji Transfer Araştırma ve Uygulama Merkezi
27	Kudüs Çalışmaları Araştırma ve Uygulama Merkezi
28	İslam İktisadı ve Finansı Araştırma ve Uygulama Merkezi
29	Türkiye-Fransa İlişkileri Araştırma ve Uygulama Merkezi
30	İslam Düşüncesi Çalışmaları Araştırma ve Uygulama Merkezi
31	Prof. Dr. Işıl Berat Barlan Translasyonel Tıp Araştırma Merkezi
32	Eklem Protezleri Uygulama Ve Araştırma Merkezi
33	Nüfus ve Sosyal Politikalar Uygulama ve Araştırma Merkezi
34	Dijital ve Beşeri Bilimler Uygulama ve Araştırma Merkezi
35	Üniversite Sanayi İşbirliği Geliştirme Uygulama Ve Araştırma Merkezi
36	Mehmet Genç İktisat Tarihi Çalışmaları Uygulama ve Araştırma Merkezi
37	Orta Doğu Ve İslam Ülkeleri Ekonomik Uygulama ve Araştırma Merkezi
38	Uluslararası Ekonomik İlişkiler Araştırma Merkezi
39	Sağlık Biyoteknolojisi Mükemmeliyet Ortak Uygulama ve Araştırma Merkezi

## 8. EĞİTİM MERKEZLERİ

- |   |
|---|
| 1.Uzaktan Eğitim Uygulama ve Araştırma Merkezi (UZEM) |
| 2. Sürekli Eğitim Merkezi (MÜSEM)                     |
| 3. TÖMER  |





## A. PERSONEL

### 1. AKADEMİK PERSONEL DURUMU

TABLO 6. AKADEMİK PERSONELİN KADRO DAĞILIMI

KADRO ÜNVANI	KADROLARIN DURUMUNA GÖRE		
	DOLU	BOŞ	TOPLAM
Profesör	894	-	894
Doçent	459	-	459
Dr. Öğretim Üyesi	655	-	655
Öğretim Görevlisi	284	-	284
Araştırma Görevlisi	772	-	772
Yabancı Uyraklı	67	-	67
ÖYP	92	-	952
<b>GENEL TOPLAM</b>	<b>3.223</b>	<b>-</b>	<b>3.223</b>

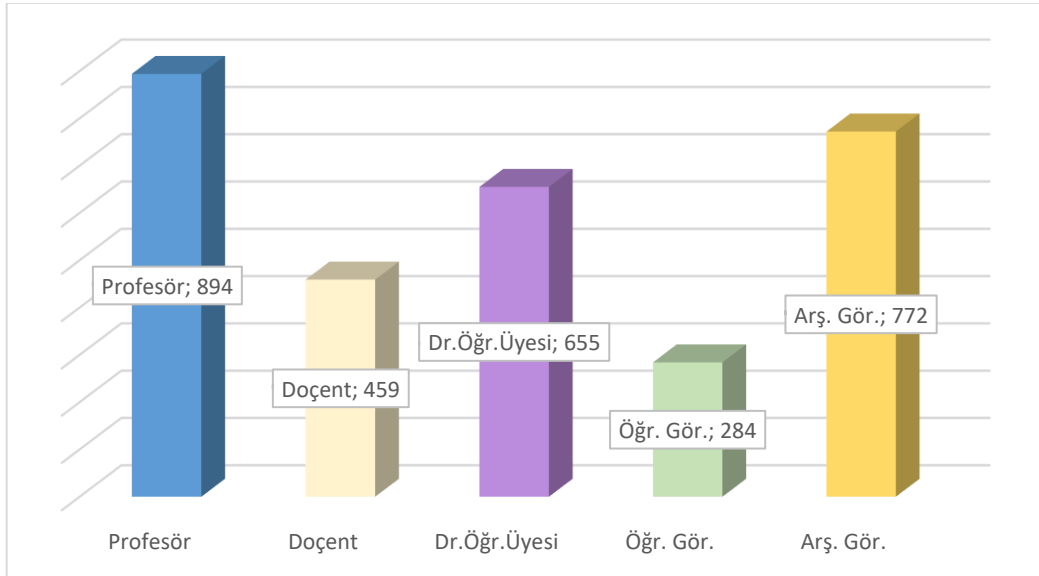

ŞEKİL 1. 2024 YILI AKADEMİK KADRO DAĞILIMI

## 2. İDARİ PERSONEL DURUMU

TABLO 7. HİZMET SINIFI BAZINDA İDARİ PERSONEL DAĞILIMI\*

HİZMET SINIFI	KADROLARIN DURUMUNA GÖRE		
	DOLU	BOŞ	TOPLAM
Genel İdari Hizmetler	655	742	1.397
Sağlık Hizmetleri Sınıfı	201	444	645
Teknik Hizmetler Sınıfı	150	102	252
Avukatlık Hizmetleri Sınıfı	6	3	9
Yardımcı Hizmetler Sınıfı	51	47	98
Sözleşmeli Personel	68	132	200
<b>GENEL TOPLAM</b>	<b>1.131</b>	<b>1.470</b>	<b>2.601</b>

\*İşçi sayıları dahil edilmemiştir.

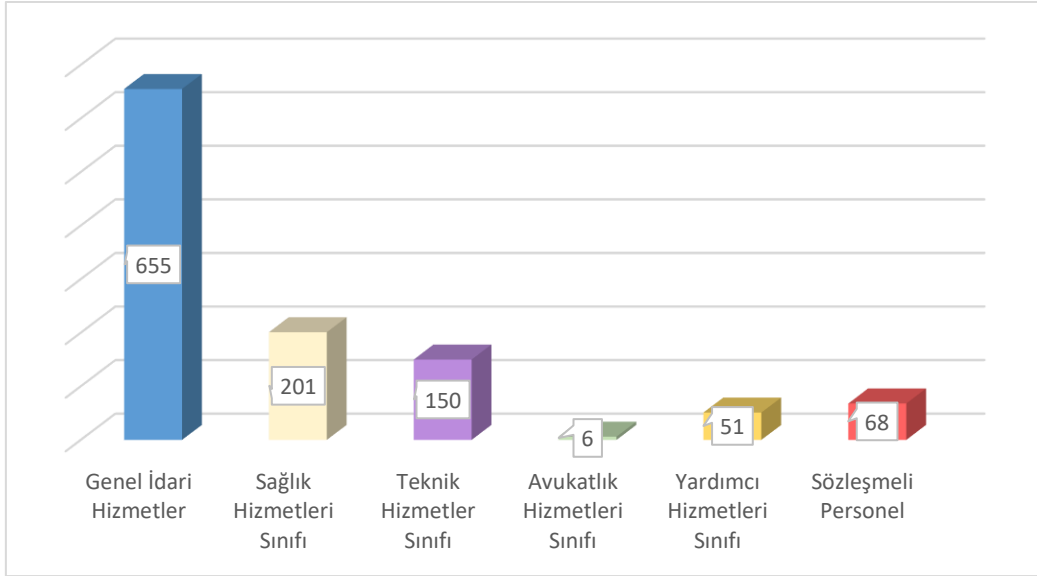

ŞEKİL 2. HİZMET SINIFI BAZINDA İDARİ PERSONEL DAĞILIMI

TABLO 8. PERSONEL DAĞILIMI

SINIFI	TOPLAM
Avukatlık Hizmetleri Sınıfı	6
Genel İdari Hizmetler	655
Sağlık Hizmetleri Sınıfı	201
Teknik Hizmetler Sınıfı	150
Yardımcı Hizmetler Sınıfı	51

Sözleşmeli Personel	68
Akademik Personel	3.064
ÖYP	92
Yabancı Uyruklu Personel	67
Toplam İşçi	784
<b>TOPLAM</b>	<b>5.138</b>

## B. HİZMET ARAÇ GEREÇLERİ

### 1. HİZMET ALANLARI İLE İLGİLİ BİLGİLER\*

#### A.MEDİKO SOSYAL ALANLAR

*TABLO 9.MEDİKO-SOSYAL ALAN BİLGİLERİ*

BİRİM	ADET	ALAN (m <sup>2</sup> )
Dr. Polikliniği	5	65
Diş Polikliniği	3	33
Psikolog Polikliniği	4	55
Diyet Polikliniği	1	11
Acil Müşahede Odası	3	101
Diş-Uygulama Odası	1	23
Tıbbi Laboratuvar	2	34
Radyoloji Alanı	1	13
Tıbbi Malzeme Odası	1	8
Depo	1	5
Toplantı Odası	1	10
Mutfak	1	8
Acil Hekim Odası	1	10
Hemşire Odası	2	30
Hasta Kabul	2	45
<b>TOPLAM</b>	<b>29</b>	<b>451</b>

#### B.AKADEMİK PERSONEL ÇALIŞMA ALANLARI

*TABLO 10.AKADEMİK PERSONEL ÇALIŞMA ALAN BİLGİLERİ*

HİZMET ALAN ADI	ADET	ALANI (m <sup>2</sup> )
Çalışma Odası	1.915	35.171

## C.İDARİ PERSONEL ÇALIŞMA ALANLARI

TABLO 11.İDARİ PERSONEL ÇALIŞMA ALAN BİLGİLERİ

HİZMET ALAN ADI	ADET	ALANI (m <sup>2</sup> )
Çalışma Odası	593	13.938

## D. DİĞER HİZMET ALANLARI

TABLO 12. DİĞER HİZMET ALAN BİLGİLERİ

HİZMET ALAN ADI	ADET	ALANI (m <sup>2</sup> )
Depo	446	9.582,91
Arşiv	92	3.681,57
Atölyeler	30	2.084,82

## 2. SOSYAL, KÜLTÜREL VE DİĞER TESİS ALANLARI İLE İLGİLİ BİLGİLER

TABLO 13.YERLEŞKELERDE BULUNAN KÜTÜPHANE BİLGİLERİ

KÜTÜPHANE ADI	Kapalı Alan (m <sup>2</sup> )
Prof. Dr. Orhan Oğuz Kütüphanesi	3.604
Güzel Sanatlar Fakültesi Kütüphanesi	200
Hastane Kütüphanesi	230
İlahiyat Fakültesi Kütüphanesi	3.416
Şehit Kaymakam M. Safitürk Kütüphanesi	240
Eczacılık Fakültesi Kütüphanesi	57
Tıp ve Sağlık Bilimleri Kütüphanesi	426
<b>TOPLAM</b>	<b>8.173</b>

TABLO 14.ÖĞRENCİ KULÜP ALAN BİLGİLERİ

ÖĞRENCİ KULÜPLERİ /DERNEKLERİ	ADET
Öğrenci Kulüpleri	233

TABLO 15.KANTİN KAFETERYA VE DİĞER HİZMET ALAN BİLGİLERİ

KANTİN KAFETERYA VE DİĞER HİZMET ALANLARI	ADET	ALANI (m <sup>2</sup> )
Kantin	21	3.257,28
Restoran-Kafe	2	1.490,94

Kırtasiye	4	171
Büfe	1	3
Kitaplı Kahve	1	574,06
ATM	11	90
PTT	1	50
PTT Matik	1	6
Yiyecek/İçecek Otomatı	23	69
Medikal Malzeme	1	12,87
Scooter Park Alanı	3	60
Baz İstasyonu	21	230
Otopark	1	13.490,75

**TABLO 16. KONFERANS VE ÇOK AMAÇLI TOPLANTI SALONLARININ ALAN BİLGİLERİ**

YERLEŞKE ADI	ALAN (m <sup>2</sup> )
Acıbadem	1.195,89
Sultanahmet	2.083,00
Göztepe	5.785
Kartal	257,08
Mehmet Genç Külliyesi	1.407,83
Bağlarbaşı	1.597,81
Recep Tayyip Erdoğan Külliyesi	5.828
RTE Sağlık Yerleşkesi	2.445
Anadoluhisarı	392
<b>TOPLAM</b>	<b>20.991,61</b>

**TABLO 17. TOPLANTI/KONFERANS VE SEMİNER SALON BİLGİLERİ**

ALAN ADI	Kapasite 0-50	Kapasite 51-100	Kapasite 101-150	Kapasite 151-250	Kapasite Toplam
Toplantı Salonu	106	8	-	-	114
Konferans Salonu	-	-	3	11	14
Seminer Odası	32	2	-	-	34
<b>TOPLAM</b>	<b>138</b>	<b>10</b>	<b>3</b>	<b>11</b>	<b>162</b>

**TABLO 18. SPOR ALAN BİLGİLERİ**

YERLEŞKE ADI	SPOR TESİSİ/SAHASI	ALAN (m <sup>2</sup> )
Acıbadem	Basketbol-Voleybol Karma Saha	460
	Açık Tenis Kortu (2 adet)	1.188
	Futbol Sahası	17.768
	Kapalı Yüzme Havuzu (Yarı Olimpik)	3.670

Anadoluhisarı	Jimnastik Salonu	1.250
	Kapalı Tenis Kortu	588
	Kapalı Spor Salonu (Basketbol Sahası)	1.424
	Kapalı Spor Salonu (Fitness Sahası)	919
Bağlarbaşı	Futbol Sahası	1.000
	Basketbol Sahası	442
	Kapalı Spor Alanı	322,37
Göztepe	Voleybol Sahası	570
	Tenis Kortu	510
	Basketbol Sahası	595
	Kapalı Spor Salonu	1.817
Recep Tayyip Erdoğan Külliyesi Sağlık Yerleşkesi	Futbol Sahası	9.600
	Futbol Sahası	1.375
	Tenis Kortu	645
	Basketbol/Voleybol Sahası (2 adet)	794
Recep Tayyip Erdoğan Külliyesi	Basketbol Sahası	1.707
	Tenis Kortu	1.707
	Voleybol Sahası	1.138
	Futbol Sahası	1.700
Mehmet Genç Külliyesi	Futbol Sahası	1.260
	Basketbol/Voleybol Sahası	482
	Basketbol Sahası	482
	Kadın Fitness Salonu	80
	Fitness Salonu	337
	Masa Tenisi	25
	Pilates Stüdyosu	81
	Reformer Pilates	26
<b>TOPLAM</b>		<b>53.962,37</b>

**TABLO 19.YEMEKHANE ALAN BİLGİLERİ**

YEMEKHANELER			
	Adet	Alan(m <sup>2</sup> )	Kapasite
<b>Öğrenci Yemekhanesi</b>	7	12.844	*
<b>Personel Yemekhanesi</b>	7	4.805	*
<b>TOPLAM</b>	<b>14</b>	<b>17.650</b>	<b>*</b>

**TABLO 20.ÖĞRENCİ YURTLARI BİLGİLERİ**

<b>ODADAKİ YATAK SAYISI</b>	<b>ODA SAYISI (ADET)</b>
1 Kişilik	-
2 Kişilik	4
3-4 Kişilik	429
5 Kişi ve Üzeri	78
<b>TOPLAM</b>	<b>511</b>

**TABLO 21.YURT ALAN BİLGİLERİ**

<b>YERLEŞKE</b>	<b>YURT ADI</b>	<b>ALANI (m<sup>2</sup>)</b>	<b>KAPASİTESİ</b>
Göztepe	Özmen Aktar Kız Öğrenci Yurdu	3.565	336
	Handan Ertuğrul Çağdaş Yaşam Kız Yurdu	1.178	72
	Göztepe Kız Öğrenci Yurdu B Blok	1.449,14	112
Mehmet Genç Külliyesi	Erkek Yurdu (Y1-1 ve Y1-2 Blok)	14.446	532
	Kız Yurdu (Y1-3 ve Y1-4 Blok)	10.791	724
	<b>TOPLAM</b>	<b>31.429,14</b>	<b>1.776</b>

### **3. BOŞ ALANLAR VE OTOPARKLARLA İLE İLGİLİ BİLGİLER**

**TABLO 22.BOŞ ALANLAR VE OTOPARK BİLGİLERİ**

<b>MÜLKİYETİ MARMARA ÜNİVERSİTESİ'NE AİT VEYA TAHSİSLİ DİĞER GAYRİMENKULLER</b>	
<b>MEVKİ/İLÇE/İL</b>	<b>ALANI (m<sup>2</sup>)</b>
Validebağ Korusu-1 (Üsküdar)	22.785
Kandıra (Kocaeli)	30.600
Marmara Adası (Balıkesir)	7.694
Beyazıt (Boşaltılmış Bina)	2.928
Maltepe Sosyal Tesisleri (MAKSEV)	1.409
Şişli	870
Ankara (İrtibat Bürosu)	144
Sarıyer (Arsa)	93.892
<b>TOPLAM</b>	<b>160.322</b>

**TABLO 23. TÜM YERLEŞKELERDEKİ OTO PARK ALAN BİLGİSİ**

Yerleşke	Alanı (m <sup>2</sup> )	Kapasitesi
RTE Külliyesi (kapalı)	6.625	98
RTE Külliyesi (açık)	-	1000
Acıbadem(açık)	3.640	-
Anadolu Hisarı(açık)	3.570	-
Bağlarbaşı(kapalı)	16.406	425
Göztepe (açık)	4.612	-
Göztepe (kapalı)	9.695	-
Kartal (açık)	608	-
Sultanahmet(açık)	450	-
<b>TOPLAM</b>	<b>45.606</b>	<b>1.523</b>

#### 4. ARAÇ VE GEREÇLERLE İLGİLİ BİLGİLER

##### 1. ARAÇLAR İLE İLGİLİ BİLGİLER (SAYISAL DURUM, KAPASİTE VE ÖZELLİKLER)

**TABLO 24. ARAÇ TİPLERİ VE ADET BİLGİLERİ**

SIRA NO	ARAÇ TİPİ	MARKA	SIRA NO	ARAÇ TİPİ	MARKA
1	BİNEK OTOMOBİL	MERCEDES	25	BİNEK OTOMOBİL	FİAT
2	BİNEK OTOMOBİL	RENAULT	26	KAMYONET (PANEL)	FİAT
3	BİNEK OTOMOBİL	RENAULT	27	KAMYONET (PANEL)	FİAT
4	BİNEK OTOMOBİL	RENAULT	28	MİNİBÜS	FORD
5	BİNEK OTOMOBİL	RENAULT	29	MİNİBÜS	FORD
6	BİNEK OTOMOBİL	RENAULT	30	MİNİBÜS	FORD
7	BİNEK OTOMOBİL	RENAULT	31	KAMYON	FORD
8	BİNEK OTOMOBİL	TOYATA	32	KAMYONET	ISUZU
9	BİNEK OTOMOBİL	RENAULT	33	OTOBÜS	ISUZU
10	BİNEK OTOMOBİL	RENAULT	34	OTOBÜS	ISUZU
11	BİNEK OTOMOBİL	RENAULT	35	OTOBÜS	ISUZU
12	BİNEK OTOMOBİL	TOYOTA	36	OTOBÜS	MERCEDES
13	BİNEK OTOMOBİL	RENAULT	37	AMBULANS	MERCEDES
14	BİNEK OTOMOBİL	RENAULT	38	KAMYONET	TEMSA
15	BİNEK OTOMOBİL	RENAULT	39	OTOBÜS	TEMSA
16	BİNEK OTOMOBİL	RENAULT	40	OTOBÜS	TEMSA
17	BİNEK OTOMOBİL	RENAULT	41	BİNEK OTOMOBİL	TOYATA
18	BİNEK OTOMOBİL	RENAULT	42	BİNEK OTOMOBİL	TOYATA



19	BİNEK OTOMOBİL	RENAULT	43	BİNEK OTOMOBİL	TOYATA
20	BİNEK OTOMOBİL	RENAULT	44	BİNEK OTOMOBİL	TOYATA
21	BİNEK OTOMOBİL	RENAULT	45	KAMYONET	WOLKSWAGEN
22	BİNEK OTOMOBİL	RENAULT	46	BİNEK OTOMOBİL	RENAULT
23	BİNEK OTOMOBİL	RENAULT	47	ELEKTRİKLİ BİSİKLET	REGAL RAPTOR
24	BİNEK OTOMOBİL	RENAULT	48	ELEKTRİKLİ BİSİKLET	REGAL RAPTOR

## İŞ MAKİNASI

TABLO 25.İŞ MAKİNASI TABLOSU

SIRA NO	ARAÇ TİPİ	MARKA
1	İŞ MAKİNASI	BAŞAK

## KİRALIK ARAÇLAR

TABLO 26.KİRALIK ARAÇ TİPLERİ VE SAYI BİLGİLERİ

SIRA NO	ARAÇ TİPİ	MARKA	SIRA NO	ARAÇ TİPİ	MARKA
1	KİRALIK BİNEK OTOMOBİL	FİAT	9	KİRALIK BİNEK OTOMOBİL	FİAT
2	KİRALIK BİNEK OTOMOBİL	FİAT	10	KİRALIK BİNEK OTOMOBİL	FİAT
3	KİRALIK BİNEK OTOMOBİL	FİAT	11	KİRALIK BİNEK OTOMOBİL	FİAT
4	KİRALIK BİNEK OTOMOBİL	FİAT	12	KİRALIK BİNEK OTOMOBİL	FİAT
5	KİRALIK BİNEK OTOMOBİL	FİAT	13	KİRALIK BİNEK OTOMOBİL	FİAT
6	KİRALIK BİNEK OTOMOBİL	FİAT	14	KİRALIK BİNEK OTOMOBİL	FİAT
7	KİRALIK BİNEK OTOMOBİL	FİAT	15	KİRALIK BİNEK OTOMOBİL	FİAT
8	KİRALIK BİNEK OTOMOBİL	FİAT			

TABLO 27. İHTİYAÇLAR

SIRA NO	ARAÇ TİPİ	ADET	SIRA NO	ARAÇ TİPİ	ADET
1	MİNİBÜS (T05)	3	4	MAKAM ARACI TOGG (T22)	1

2	PİCK-UP (T07)	1	5	YOL SÜPÜRME ARACI (T22)	1
3	KAMYON (T12)	1	6	BİNEK OTOMOBİL (T02)	4

**TABLO 28.İSTANBUL İLİ 2024 YILI ARAÇ DURUMU TABLOSU**

S.N.	ARAÇ TÜRÜ	Kurum Mülkiyetinde Olup, Fiilen Kullanılan Araç Sayısı (Adet)	Özelden Kiralanmış Araç Sayısı (Adet)	Başka Kurumdan Tahsis Edilmiş Araç Sayısı (Adet)
1	BİNEK OTO	29	15	-
2	BİNEK OTO (SW)	1	-	-
9	AMBULANS	1	-	-
14	MİNİBÜS	3	-	-
22	OTOBÜS (KÜÇÜK)	4	-	-
23	OTOBÜS (BÜYÜK)	2	-	-
27	PİKAP	5	-	-
33	KAMYON ve KAMYONET	1	-	-
67	LASTİK TEKERLEKLİ TRAKTÖR + BAHÇE	1	-	-
85	DİĞER	2	-	-
<b>GENEL TOPLAM</b>		<b>49</b>	<b>15</b>	<b>0</b>

## V .HİZMET/ YATIRIM DURUMU

### 1. Recep Tayyip ERDOĞAN Külliyesi Yemekhane ve Kütüphane Binası Yapılması İkmal İşi

Recep Tayyip Erdoğan Külliyesi Diş Hekimliği Fakültesi, Tıp Fakültesi, Eczacılık Fakültesi, Sağlık Bilimleri Fakültesi, Gastroenteroloji ve Nörolojik Bilimler Enstitülerinin bulunduğu alanda, paydaşlarımızın sosyal alan ihtiyacını karşılayacak toplam kapalı alanı 14.500,95 m<sup>2</sup>'den oluşan yemekhane ve kütüphane binası yapılmaktadır. 2. bodrum katta 65 + 2 (engelli) toplam 67 araçlık otopark, 1. bodrum katta 64 kişilik seminer salonu, 87 kişilik konferans salonu, toplantı salonu yer alacaktır. Zemin kat kütüphanede 136 kişilik çalışma salonu ve fuaye, 1. kat ve 2. katlarda 240 kişilik okuma bölümü, grup çalışma alanları, 30.000 yayınlık raf alanı, idari ofisler, 468 kişilik yemekhane, bay/bayan mescit yapılacaktır. 3. katta ise 125 kişilik akademisyen yemekhanesi yer alacaktır. Peyzaj düzenlemelerin de yapılacağı söz konusu işin 2025 Yılı Mart ayı itibariyle tamamlanması öngörülmektedir.

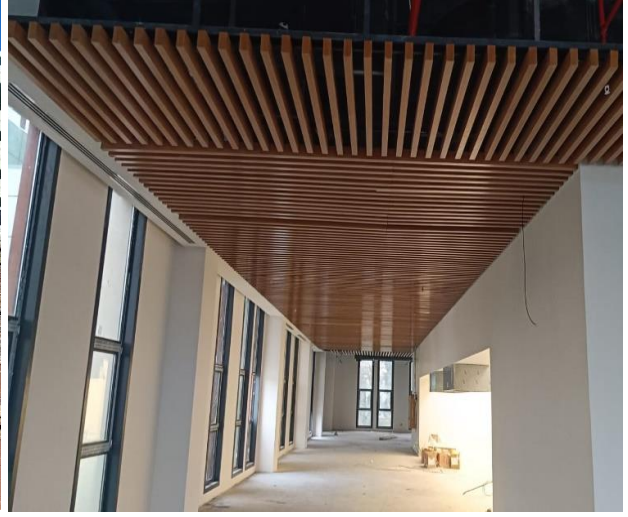
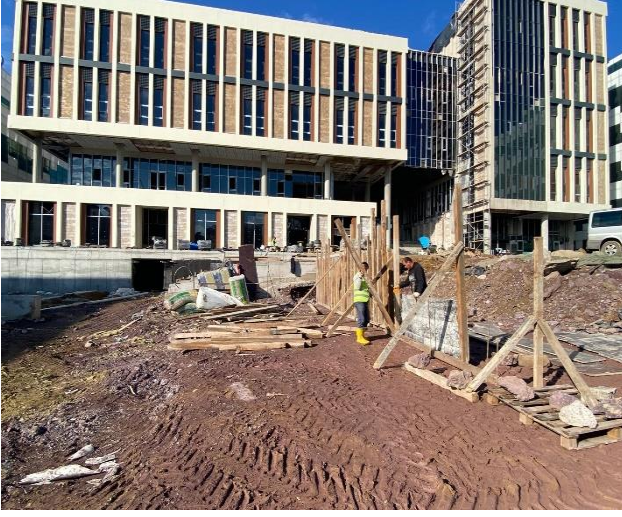

**Fiziki Gerçekleşme: %84,60**

## 2. Marmara Üniversitesi Recep Tayyip Erdoğan Külliyesi Engelli Diş Hekimliği Uygulama Ve Araştırma Merkezi Yapımı İkmal İşi

Recep Tayyip Erdoğan Külliyesi Engelli Diş Hekimliği Uygulama ve Araştırma Merkezi, engelli hastaların ağız ve diş sağlığının muayene ve tedavi işlemlerinin yapılmasına imkan verecek şekilde projelendirildi. Toplam inşaat alanı 6055 m2 olan Diş Hekimliği Uygulama ve Araştırma Merkezi, zemin + 4 kattan oluşmaktadır. Zemin katta 10 adet hasta odası, 1. katta 6 adet poliklinik, laboratuvar, ofisler yer alacaktır. 2. katta 10 adet poliklinik, röntgen, kafeterya 3. katta ise 4 ameliyathane, 2 günlük ameliyathane, 6 adet yoğun bakım ünitesi yapılacaktır. 4. katta 64 kişilik restaurant, açık teras ve mescit yer alacaktır. Çalışmaların 2025 Yılı Mayıs ayı itibariyle tamamlanması öngörülmektedir.



**Fiziki Gerçekleşme: %62,37**



### 3. Marmara Üniversitesi Sultanahmet Rektörlük Binası Restorasyon İkmal İşi

Üniversitemizin nüvesi ve 1. derece kültür varlığı olan Sultanahmet Rektörlük binasının 1. etap restorasyonu tamamlanmıştı. Restorasyonun 2. etabında planlanan mekanik, elektrik, iç mimari vs. diğer işler “Marmara Üniversitesi Sultanahmet Rektörlük Binası Restorasyon İkmal İşi” ihalesi kapsamında tamamlandı.



**Fiziki Gerçekleşme: %100**

### 4. Marmara Üniversitesi Tüm Yerleşkeler 2023 Yılı Soğutma Cihazlarının Bakım İşi

Tıp Fakültesi, Diş Hekimliği Fakültesi, Ortadoğu ve İslam Ülkeleri Araştırmaları Enstitüsü, TÖMER ve Dr. İbrahim Üzümcü binasında bulunan klimaların bakım çalışmaları tamamlandı. Prof. Dr. Orhan Oğuz Kütüphanesi ve Dr. İbrahim Üzümcü binasına ilave klima montajları yapıldı.

**Fiziki Gerçekleşme: %100**

### 5. Marmara Üniversitesi Sağlık Yerleşkesinde Bulunan Tıp Fakültesi Teras İzolasyonu ve Cephe Onarım-Tadilat İşleri

Recep Tayyip Erdoğan Külliyesi Tıp Fakültesi'nin teras izolasyonu yapıldı. Binanın sudan etkilenen bölümleri boyandı. Cephe onarım çalışmaları tamamlandı.

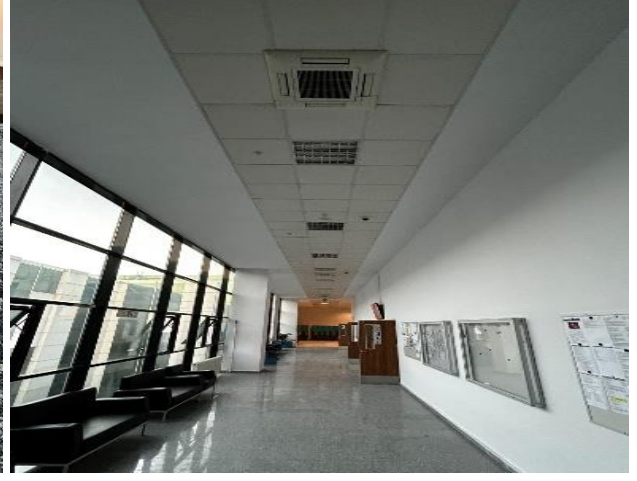

**Fiziki Gerçekleşme: %100**

### 6. Marmara Üniversitesi Mehmet Genç Külliyesi Öğrenci Yurdunun Güçlendirilmesi İşi

Mehmet Genç Külliyesi Kız Öğrenci Yurt binası olası deprem ve afetlere karşı güçlendirildi. Yapı için hazırlanan performans analiz raporları kapsamında zemin durumu ve statik açıdan detaylı tetkiki sonucunda yeterli performansı sağlayamayan yapı elemanlarının, taşıyıcı sistem kapasitelerinin artırılması için deprem güçlendirme projesine uygun olarak ek betonarme perde ve hasır donatılı Shotcrete (püskürtme beton) uygulamaları yapıldı. Çalışmaların yapıldığı mahallerde gerekli tadilat ve onarımlar tamamlanarak yurt binası hizmete alındı.



**Fiziki Gerçekleşme: %100**



## 7. Marmara Üniversitesi Tıp Fakültesi ve Diş Hekimliği Fakültesi, VRF Dış Ünitelerinin Kısmi Yenilenmesi İşi

Diş Hekimliği Fakültesinin 2 adet VRF dış ünitesi, ameliyathaneye ait 12 adet hepa filtre ve klima santrallerinin 30 adet kaset filtreleri değiştirildi. Bir ünitenin ise elektronik kart değişimi yapıldı. Tıp Fakültesinin 5 adet VRF dış ünitesi değiştirildi, 5 adet VRF iç ünitesi montajı yapıldı. Fakültenin UPS odasına ait dış ünitesinin kartı değiştirildi. Çeşitli mahallerdeki toplam 10 adet kompresör değiştirildi. Söz konusu iş tamamlanarak fakültelerimizin iklimlendirme sorunları giderildi.



**Fiziki Gerçekleşme: %100**

## 8. Marmara Üniversitesi Yerleşkelerinde Bulunan Çevre Aydınlatma Sistemi Altyapısının Yenilenmesi ve Led Aydınlatma Armatürleri Değişim İşleri

Üniversitemiz Göztepe, Acıbadem, Kartal yerleşkeleri ve Mehmet Genç Külliyesindeki çevre aydınlatmalarının onarım ve yenileme çalışmaları tamamlandı. Çeşitli yerleşkelerdeki 195 adet aydınlatma armatürü yenilendi, 13 adet ilave aydınlatma direği dikildi. Çeşitli kesitlerde yaklaşık 2000 metre kazı çalışması yapılarak 2000 metre kablo kullanılmasıyla üniversitemiz yerleşkelerindeki gece aydınlatmaları iyileştirildi.



**Fiziki Gerçekleşme: %100**

### 9. Marmara Üniversitesi Recep Tayyip Erdoğan Külliyesi Açık Spor Tesisleri Düzenlenmesi İşİ

RTE Külliyesi Mühendislik Fakültesi M3 Binasının yanındaki yeşil alanda, açık spor alanları oluşturuldu. Söz konusu alanda mineralli parke taşları kullanılarak bir adet yürüyüş parkuru, etkinlik alanı ve EPDM kauçuk zemin malzemesi ile döşenmiş spor aletlerinin yer aldığı bir açık spor alanı oluşturuldu. Ayrıca öğrencilerin faydalanabilmesi için, bir tanesi M3 Binası yanındaki yeşil alanda diğeri ise M1 Binasının önünde olmak üzere 2 adet kameriye imalatı yapıldı.



**Fiziki Gerçekleşme: %100**



## 10. Marmara Üniversitesi Recep Tayyip Erdoğan Külliyesi Sağlık Yerleşkesi Nörolojik Bilimler Enstitüsü ve Gastroenteroloji Enstitüsü Ana Binasının Yıkılması ve Otoparka Dönüştürülmesi İşi

RTE Külliyesi Sağlık Yerleşkesi Nörolojik Bilimler Enstitüsü ile Gastroenteroloji Enstitüsünün kullanımındaki ana binanın, deprem performans analizi sonucunda yeterli deprem performansına sahip olmadığı anlaşıldığından yıkılmasına karar verildi. Yapılan ihale neticesinde bina yıkıldı, arazinin bir kısmında parke taşı ve bordürlerle bir otopark mahalli oluşturuldu. Arazinin geri kalan kısmı daha sonra değerlendirilmek üzere zemini sıkıştırılmış şekilde bırakıldı.



**Fiziki Gerçekleşme: %100**

### **VI. SORUNLAR:**

#### **A. PERSONEL YÖNÜNDEN:**

İstanbul'un Anadolu ve Avrupa yakasında yer alan 8 yerleşim alanında fiziki dağılımı bulunan Üniversitemiz 31.12.2024 tarihi itibarıyla 3.064 akademik , 1.131 idari personel olmak üzere toplam 4.195 kadrolu personel görev yapmaktadır.

2024 yılı Merkezi Yönetim Bütçe Kanununa göre, 2023 yılında emeklilik, ölüm, istifa, nakil, eğitimin tamamlanması veya başarısızlık sonucu kurumlarından ayrılan Araştırma Görevlisi sayısı kadar açıktan veya Yükseköğretim Kurumları ile diğer kamu idare, kurum ve kuruluşlarından naklen atama yapılması uygun görülmüştür. Bu izinler doğrultusunda atamalar yapılmakta olup; ancak taleplerimizi karşılamamaktadır.



## **B. ARAÇ YÖNÜNDEN:**

Üniversitemizde eski model araçlar mevcut olup, bakım ve onarım harcamaları yüksek tutarda olmaktadır. Bu harcamalar kısıtlı bütçe imkânları ile karşılanmaya çalışılmaktadır.

## **C. HİZMET YÖNÜNDEN:**

Yükseköğretim kurumlarının ana amacı nitelikli insan gücü yetiştirmektir. Bunun gerektirdiği maliyet göz ardı edilmemelidir. Merkezi Yönetim Bütçesine bakıldığında, yükseköğrenime ayrılan payın yeterli olmadığı görülmektedir. Bu nedenle Merkezi Yönetim Bütçesinde eğitime ayrılan pay artırılmalıdır.

Üniversitemizin büyüklüğü nedeniyle bütçe ödeneğinin yetersiz kalması, projelerin gecikmesine yol açmaktadır. Bu durum projelerin günümüz koşulları ve teknolojilerinden geri kalmasına sebep olmaktadır.

Üniversitemizin yerleşim birimlerinin dağınık olması hizmetlerin daha sağlıklı olarak yürütülmesini zorlaştırmaktadır.

## **VII. ÇÖZÜM ÖNERİLERİ:**

### **A. PERSONEL YÖNÜNDEN :**

Cumhurbaşkanlığı Kararnamesinin 2. maddesi ile Üniversitemize verilen kadrolardan serbest olarak mevcut olan kadroların Aralık 2024 tarihi itibariyle yaklaşık %95 oranında kullanılmış olup Üniversitemiz Birimlerini ve Anabilim Dallarına yeterli sayıda Öğretim Üyesi kadro aktarımının yapılamaması, bazı lisans, doktora ve yüksek lisans programlarımızın Öğretim Üyesi eksikliği nedeniyle kapanacak duruma gelmesi, Öğretim Üyesi/Öğrenci Sayısının hızla artması eğitim-öğretimin aksamaması ve Öğretim Elemanlarımızın mağduriyetlerinin giderilebilmesi için Birimlerimizdeki acil kadro ihtiyacı göz önünde bulundurularak Üniversitemizin daha etkin ve daha verimli olabilmesi adına kadro taleplerimiz devam etmektedir.

### **B. ARAÇ YÖNÜNDEN:**

Üniversitemiz eski model araçlarının yenilenmesi bakım ve onarım harcamalarını en aza indirebilir.

### **C. HİZMET YÖNÜNDEN:**

Yükseköğretim kurumlarına tahsis edilen ödeneklerin ne şekilde kullanılacağı, yine Yükseköğretim Kurumlarınca belirlenmelidir.

Üniversite bütçelerinin öğrenci sayılarıyla orantılı olarak dağıtılması eğitimde kalitenin üst düzeye çıkarılması açısından önemli görülmektedir.

Mali olanakların artırılması eğitim ve öğretim ile diğer hizmetlerin görülmesinde olumlu katkı sağlayacağı dikkate alındığında Üniversitemize ait öz gelirin çeşitlendirilmesi ve elde edilen gelirin artırılması için projeler ve planlamalar yapılması gerekli görülmektedir.

Eğitim ve öğretimde daha iyi hizmet vermek ve zaman kaybının önlenmesi açısından İstanbul'un Anadolu ve Avrupa yakasında dağınık olan yerleşkelerin bir araya getirilmesi çalışmalarının hızlandırılması önem arz etmektedir.

**ÜNİVERSİTE ADI : MARMARA ÜNİVERSİTESİ****TABLO 29 : ÖĞRENCİ SAYILARI**

ÖĞRENİM TÜRÜ	OKUYAN ÖNLİSANS ÖĞRENCİ SAYISI	OKUYAN LİSANS ÖĞRENCİ SAYISI	OKUYAN YÜKSEK LİSANS ÖĞRENCİ SAYISI	OKUYAN DOKTORA ÖĞRENCİ SAYISI	GENEL TOPLAM
Birinci Öğretim + İkinci Öğretim	6.302	44.824	8.201	3.564	62.891
Uzaktan Öğretim	943	0	467	0	1.410
Açık Öğretim	0	0	0	0	0
<b>GENEL TOPLAM</b>	<b>7.245</b>	<b>44.824</b>	<b>8.668</b>	<b>3.564</b>	<b>64.301</b>

**TABLO 30 : YABANCI ÖĞRENCİ SAYILARI**

ÖĞRENİM TÜRÜ	OKUYAN ÖNLİSANS ÖĞRENCİ SAYISI	OKUYAN LİSANS ÖĞRENCİ SAYISI	OKUYAN YÜKSEK LİSANS ÖĞRENCİ SAYISI	OKUYAN DOKTORA ÖĞRENCİ SAYISI	GENEL TOPLAM
Birinci Öğretim + İkinci Öğretim	37	1.788	920	249	2.994
Uzaktan Öğretim	14	0	7	0	21
Açık Öğretim	0	0	0	0	0
<b>GENEL TOPLAM</b>	<b>51</b>	<b>1.788</b>	<b>927</b>	<b>249</b>	<b>3.015</b>

**TABLO 31 : ÖĞRETİM ELEMANLARI SAYILARI**

Profesör	Doçent	Doktor Öğretim Üyesi	Öğretim Gör.	Araştırma Gör.	Genel Toplam
894	459	655	284	772	3.064

**TABLO 32 : ÜNİVERSİTEDE BULUNAN BİRİM SAYILARI**

Fakülte	Yükseköğretim	Meslek Yüksek Okulu	Enstitü	Araştırma Uyg. Mer.	Eğitim Merkezleri	Bölüm	Program
21	1	4	13	39	3	144	1.529
Ana Bilim Dahil	Bilim Dahil	Ana Sanat Dahil	Sanat Dahil	Yüksek Lisans Programı	Doktora Programı		Sanatta Yeterlilik Programı
432	96	19	10	606	288		12

**Hazırlayanın:**

Adı Soyadı : Mehmet Hayri KÖKMEN

Telefon Numarası : 0216 7771500-0554 6846295

E-Posta Adresi : [mkokmen@marmara.edu.tr](mailto:mkokmen@marmara.edu.tr) - [sgdb@marmara.edu.tr](mailto:sgdb@marmara.edu.tr)

Mehmet Hayri KÖKMEN  
Strateji Geliştirme Daire Başkanlığı  
Mühür İşleri Uzmanı