



Marmara  
Üniversitesi

*Köklü geçmiş, güçlü gelecek...*



# MARMARA ÜNİVERSİTESİ

İL BRİFİNG RAPORU

(01 OCAK – 30 HAZİRAN 2022)





# MARMARA ÜNİVERSİTESİ

## STRATEJİ GELİŞTİRME DAİRE BAŞKANLIĞI

### İL BRİFİNG RAPORU

(01 OCAK – 30 HAZİRAN 2022)

İSTANBUL – TEMMUZ 2022



## İçindekiler

<b>I. GİRİŞ</b> .....	<b>8</b>
<b>II. KURULUŞUN TARİHÇESİ</b> .....	<b>8</b>
<b>III. HİZMETİN KONUSU</b> .....	<b>9</b>
A. YASAL DAYANAK .....	9
<b>1. HUKUKİ ÇERÇEVE</b> .....	10
<b>2. HİZMET ALANLARI</b> .....	11
<b>IV. ÖRGÜT YAPISI</b> .....	<b>24</b>
A. PERSONEL.....	25
<b>1. AKADEMİK PERSONEL DURUMU</b> .....	25
B. HİZMET ARAÇ GEREÇLERİ .....	28
<b>1. HİZMET ALANLARI İLE İLGİLİ BİLGİLER</b> .....	28
<b>A.MEDİKO SOSYAL ALANLAR</b> .....	28
<b>2. SOSYAL, KÜLTÜREL VE DİĞER TESİS ALANLARI İLE İLGİLİ BİLGİLER</b> .....	29
<b>3. BOŞ ALANLAR VE OTOPARKLARLA İLE İLGİLİ BİLGİLER</b> .....	32
<b>4. ARAÇ VE GEREÇLERLE İLGİLİ BİLGİLER</b> .....	32
<b>V .HİZMET/ YATIRIM DURUMU</b> .....	<b>34</b>
<b>VI. SORUNLAR:</b> .....	<b>37</b>
A. PERSONEL YÖNÜNDEN: .....	39
B. ARAÇ YÖNÜNDEN: .....	39
C. HİZMET YÖNÜNDEN: .....	39
<b>VII. ÇÖZÜM ÖNERİLERİ:</b> .....	<b>39</b>
A. PERSONEL YÖNÜNDEN : .....	39
B. ARAÇ YÖNÜNDEN: .....	40
C. HİZMET YÖNÜNDEN: .....	40

## TABLO LİSTESİ

TABLO 1. YERLEŞKELER VE HİZMET BİNALARI DAĞILIMI.....	11
TABLO 2 .HİZMET BİNALARI.....	14
TABLO 3. EĞİTİM ALAN BİLGİLERİ .....	14
TABLO 4.HASTANE BİNA ALAN BİLGİLERİ.....	19
TABLO 5. EĞİTİM ALAN SAYISI .....	19
TABLO 6. EĞİTİM BİRİMLERİNİN BİLGİLERİ.....	20
TABLO 7. AKADEMİK PERSONELİN KADRO DAĞILIMI* .....	25
TABLO 8. HİZMET SINIFI BAZINDA İDARİ PERSONEL DAĞILIMI* .....	26
TABLO 9. PERSONEL DAĞILIMI .....	27
TABLO 10.MEDİKO-SOSYAL ALAN BİLGİLERİ.....	28
TABLO 11.AKADEMİK PERSONEL ÇALIŞMA ALAN BİLGİLERİ .....	28
TABLO 12.İDARİ PERSONEL ÇALIŞMA ALAN BİLGİLERİ .....	28
TABLO 13. DİĞER HİZMET ALAN BİLGİLERİ .....	28
TABLO 14.YERLEŞKELERDE BULUNAN KÜTÜPHANE BİLGİLERİ .....	29
TABLO 15.ÖĞRENCİ KULÜP ALAN BİLGİLERİ .....	29
TABLO 16.KANTİN KAFETERYA VE DİĞER HİZMET ALAN BİLGİLERİ.....	29
TABLO 17. KONFERANS VE ÇOK AMAÇLI TOPLANTI SALONLARININ ALAN BİLGİLERİ .....	30
TABLO 18.TOPLANTI/KONFERANS VE SEMİNER SALON BİLGİLERİ.....	30
TABLO 19.SPOR ALAN BİLGİLERİ .....	30
TABLO 20.YEMEKHANE ALAN BİLGİLERİ .....	31
TABLO 21.ÖĞRENCİ YURTLARI BİLGİLERİ.....	31
TABLO 22.YURT ALAN BİLGİLERİ.....	31
TABLO 23.BOŞ ALANLAR VE OTOPARK BİLGİLERİ .....	32
TABLO 24.TÜM YERLEŞKELERDEKİ OTOPARK ALAN BİLGİSİ .....	32
TABLO 25.ARAÇ TİPLERİ VE ADET BİLGİLERİ.....	32
TABLO 26.İŞ MAKİNASI TABLOSU .....	33
TABLO 27.KİRALIK ARAÇ TİPLERİ VE SAYI BİLGİLERİ .....	33
TABLO 28. İHTİYAÇLAR.....	34
TABLO 29.İSTANBUL İLİ 2022 YILI ARAÇ DURUMU TABLOSU .....	34
Tablo 30.ÖĞRENCİ SAYILARI.....	41
Tablo 31. ÖĞRETİM ELEMANLARI SAYILARI .....	41
Tablo 32.ÜNİVERSİTEDE BULUNAN BİRİM SAYILARI .....	41

## ŞEKİL LİSTESİ

ŞEKİL 1. 2022 YILI AKADEMİK KADRO DAĞILIMI .....	25
ŞEKİL 2. HİZMET SINIFI BAZINDA İDARİ PERSONEL DAĞILIMI.....	26

# I. GİRİŞ

## Teşkilat Yapısı

Marmara Üniversitesi bünyesinde 18 fakülte, 4 yüksekokul, 4 meslek yüksekokulu ve 12 enstitü mevcut olup, bunlara ek 3 Eğitim Merkezi ve 38 Araştırma ve Uygulama Merkezi ile eğitim vermektedir. Ayrıca, Rektörlüğe bağlı olmak üzere Atatürk İlkeleri ve İnkılap Tarihi Bölüm Başkanlığı ile Türk Dili Bölüm Başkanlığı zorunlu ortak derslerin verilmesini temin etmektedir. Araştırma alanında, BAPKO (Bilimsel Araştırma Projeleri Komisyonu), bilimsel araştırmaların koordinasyonunu, MÜHDEK (Marmara Üniversitesi Hayvan Deneyleri Etik Kurulu) deneylerde hayvan kullanımı konusunda gerekli idareyi sağlamakta, 38 adet merkez ise kuruldukları konulara yönelik bilimsel çalışmaları yürütmektedir.

Üniversitemiz idari birimleri ise Genel Sekreter ve bağlı iki Genel Sekreter Yardımcısı bünyesinde 8 Daire Başkanlığı ve Hukuk Müşavirliği ile Döner Sermaye İşletme Müdürlüğü, Sağlık Bakanlığı Marmara Üniversitesi Pendik Eğitim ve Araştırma Hastanesi Başhekimliği ve Bilimsel Araştırma Projeleri Koordinasyon Birimi olmak üzere teşekkül etmektedir. Bunların yanında Basın Danışmanlığı, Koruma ve Güvenlik Müdürlüğü ile her kampüste ilgili kampüse ait Kampüs İdari Amirlikleri destek işlevi görmektedir.

## II. KURULUŞUN TARİHÇESİ

### Üniversitemizin Tarihi Gelişimi: Hamidiye Ticaret Mektebi'nden Marmara Üniversitesi'ne

Marmara Üniversitesi'nin köklü geçmişi Hamidiye Ticaret Mekteb-i Âlisi'nin kurulmasına kadar uzanmaktadır. Dönemin Maarif Nâzırı Münif Paşa (1828-1910) Sultan II. Abdülhamid'e, Hamidiye Ticaret Mekteb-i Âlisi'nin kurulması teklifini sözlü olarak arz etmiş, teklifin uygun bulunmasıyla Münif Paşa konuyla ilgili olarak görevlendirilmiştir. Yapılan girişimler sonrasında Hamidiye Ticaret Mekteb-i Âlisi 16 Ocak 1883 tarihinde Kanlıfırın'daki İzzet Efendi konağında faaliyete geçmiştir. Bu okul, "Türk ve Müslüman vatandaşlara ticaret öğretmek" gibi önemli bir misyonu üstlenmiştir. Hamidiye Ticaret Mekteb-i Âlisi ayrıca "Dilsizler Okulu" olarak bilinen ilk engelli okulunu bünyesinde barındırmasıyla da bilinmektedir.

Üniversitemizin temelini oluşturan Hamidiye Ticaret Mekteb-i Âlisi ilk mezunlarını 1887'de vermiş ve 21 Eylül 1889'da Maârif Nezâreti'ne bağlanmıştır. 1893 yılında ileride ıslahı ve tekrar açılışı düşünölmek üzere lağvedilmiştir. 15 Ekim 1897 tarihinde yine Maârif



Nezâreti'ne bağı olarak yeniden açılmış ve o günden bugüne kesintisiz olarak eğitim faaliyetlerini sürdürmektedir. Bu süre içinde sırasıyla “Ticaret Mekteb-i Âlisi”, “Yüksek İktisat ve Ticaret Mektebi” ve “Ulum-ı Âliye-i Ticariye Mektebi” ve “İstanbul İktisadî ve Ticarî İlimler Akademisi (İİTİA)” isimlerini almıştır. Ulum-ı Âliye-i Ticariye Mektebi karma eğitime geçen ilk kurum olarak da tanınmaktadır.

Üniversitemiz, İstanbul İktisadî ve Ticarî İlimler Akademisi 20 Temmuz 1982 tarih ve 17760 sayılı Resmî Gazete’de yayımlanan “Yükseköğretim Kurumları Teşkilatı Hakkında Kanun Hükmünde Kararname” ile Marmara Üniversitesi’ne dönüştürülmüştür. Bu dönüşüm üniversitemizin yalnızca eğitim alanında değil, araştırma, girişimcilik ve toplumsal katkı alanlarındaki sorumluluklarıyla da kendini geliştirmek üzere çıktığı yolun başlangıcı olarak düşünülebilir. Nitekim 1982 - 1983 eğitim ve öğretim yılında 9 fakülte, 1 yüksekokul, 1 enstitü ile yola çıkan üniversitemiz, bugün 18 fakülte, 4 yüksekokul, 4 meslek yüksekokulu ve 12 enstitü ile yola devam etmektedir.

İstanbul İktisadi ve Ticari İlimler Akademisi, tarihi süreç boyunca, Sultanahmet semtinde bulunan Hamidiye Ticaret Mektebi binasını kullanmaya devam etmiştir. Yapıldığı tarihten 1970’lere kadar geçen sürede bazı değişiklikler geçiren bu bina 1977 yılında bir kundaklama sonucu tamamen olmasa da büyük çapta yanmıştır. Bu yangında, maalesef binanın tarihi birçok unsuru yanmış ve bir kısım tarihi belgeler de bu yangında yok olmuştur. Cağaloğlu’nda İstanbul Kız Lisesi’nin arkasındaki bir evde eğitime başlayan üniversitemiz bugün Maltepe’de bulunan Recep Tayyip ERDOĞAN Külliyesi’ne taşınma hazırlıkları içerisinde.

### **III. HİZMETİN KONUSU**

#### **A. YASAL DAYANAK**

Üniversitemiz görev, yetki ve sorumlulukları 04.11.1981 tarihli 2547 sayılı Yükseköğretim Kanunu ile belirlenmiştir.

#### **Görev:**

2547 Sayılı Yükseköğretim Kanunundaki amaç ve ana ilkelere uygun olarak yükseköğretim kurumlarının görevleri;

a-) Çağdaş uygarlık ve eğitim - öğretim esaslarına dayanan bir düzen içinde, toplumun ihtiyaçları ve kalkınma planları ilke ve hedeflerine uygun ve ortaöğretime dayalı çeşitli düzeylerde eğitim - öğretim, bilimsel araştırma, yayım ve danışmanlık yapmak,

b-) Kendi ihtisas gücü ve maddi kaynaklarını rasyonel, verimli ve ekonomik şekilde kullanarak, milli eğitim politikası ve kalkınma planları ilke ve hedefleri ile Yükseköğretim Kurulu tarafından yapılan plan ve programlar doğrultusunda, ülkenin ihtiyacı olan dallarda ve sayıda insan gücü yetiştirmek,

c-) Türk toplumunun yaşam düzeyini yükseltici ve kamuoyunu aydınlatıcı bilim verilerini söz, yazı ve diğer araçlarla yaymak,

d-) Örgün, yaygın, sürekli ve açık eğitim yoluyla toplumun özellikle sanayileşme ve tarımda modernleşme alanlarında eğitilmesini sağlamak,

e-) Ülkenin bilimsel, kültürel, sosyal ve ekonomik yönlerden ilerlemesini ve gelişmesini ilgilendiren sorunlarını, diğer kuruluşlarla işbirliği yaparak, kamu kuruluşlarına önerilerde bulunmak suretiyle öğretim ve araştırma konusu yapmak, sonuçlarını toplumun yararına sunmak ve kamu kuruluşlarınca istenecek inceleme ve araştırmaları sonuçlandırarak düşüncelerini ve önerilerini bildirmek,

f-) Eğitim - öğretim seferberliği içinde, örgün, yaygın, sürekli ve açık eğitim hizmetini üstlenen kurumlara katkıda bulunacak önlemleri almak,

g-) Yörelereindeki tarım ve sanayinin gelişmesine ve ihtiyaçlarına uygun meslek elemanlarının yetişmesine ve bilgilerinin gelişmesine katkıda bulunmak, sanayi, tarım ve sağlık hizmetleri ile diğer hizmetlerde modernleşmeyi, üretimde artışı sağlayacak çalışma ve programlar yapmak, uygulamak ve yapılanlara katılmak, bununla ilgili kurumlarla işbirliği yapmak ve çevre sorunlarına çözüm getirici önerilerde bulunmak,

h-) Eğitim teknolojisini üretmek, geliştirmek, kullanmak, yaygınlaştırmak,

i-) Yükseköğretimin uygulamalı yapılmasına ait eğitim - öğretim esaslarını geliştirmek, döner sermaye işletmelerini kurmak, verimli çalıştırmak ve bu faaliyetlerin geliştirilmesine ilişkin gerekli düzenlemeleri yapmaktır.

## 1. HUKUKÎ ÇERÇEVE

Marmara Üniversitesi'nin akademik ve idarî faaliyetleri 1982 Anayasası'nın ilgili maddeleri, çeşitli kanunlar, kanun hükmünde kararname ve birçok yönetmeliğe göre yürütülmektedir. 1982 Anayasası'nın 130. maddesi yükseköğretim kurumlarını, 131. maddesi yükseköğretim üst kuruluşlarını, 132. maddesi ise yükseköğretim kurumlarından özel hükümlere tâbi olanları düzenlemiştir. Anayasa'nın 130. maddesine göre üniversite "çağdaş eğitim-öğretim esaslarına dayanan bir düzen içinde milletin ve ülkenin ihtiyaçlarına

uygun insan gücü yetiştirmek amacı ile; ortaöğretime dayalı çeşitli düzeylerde eğitim-öğretim, bilimsel araştırma, yayın ve danışmanlık yapmak, ülkeye ve insanlığa hizmet etmek üzere çeşitli birimlerden oluşan bilimsel özerkliğe sahip kamu tüzel kişiliği”dir.

Üniversitelerdeki akademik ve idarî faaliyetleri düzenleyen birçok kanun bulunmakla birlikte bunlardan bazıları üniversitelerin organik kanunları niteliğindedir. Yükseköğretim Kanunu, Yükseköğretim Kurumları Teşkilat Kanunu, Yükseköğretim Üst Kuruluşları ile Yükseköğretim Kurumlarının İdarî Teşkilatı Hakkında Kanun Hükmünde Kararname bu çerçevede özel önem taşımaktadır. Kanun veya kanun hükmünde kararnamelerde olduğu gibi yönetmeliklerin bazıları yalnızca akademik veya idarî faaliyetleri düzenlerken, bazıları her ikisini de düzenlemiştir.

## 2. HİZMET ALANLARI

### 1. YERLEŞKELER:

Marmara Üniversitesi, İstanbul’un iki yakasında farklı yerleşim alanlarında yer alan hizmet binalarında faaliyetlerini sürdürmektedir.

Aşağıdaki tabloda yerleşkeler ile hizmet binalarının dağılımı gösterilmiştir.

**TABLO 1. YERLEŞKELER VE HİZMET BİNALARI DAĞILIMI**

YERLEŞKE ADI	BİRİM
ACIBADEM	Güzel Sanatlar Fakültesi *
	Güzel Sanatlar Enstitüsü
ANADOLUHİSARI	Spor Bilimleri Fakültesi
	Siyasal Bilgiler Fakültesi**
	Sosyal Bilimler Meslek Yüksekokulu
BAĞLARBAŞI	İlahiyat Fakültesi
RECEP TAYYİP ERDOĞAN KÜLLİYESİ	Eczacılık Fakültesi
	Gastroenteroloji Enstitüsü
	Nörolojik Bilimler Enstitüsü
	Tıp Fakültesi
	Diş Hekimliği Fakültesi
	Sağlık Bilimleri Fakültesi
	Prof. Dr. Asaf Ataseven Ek Hizmet Binası
	Mühendislik Fakültesi M1 Binası
	Mühendislik Fakültesi M2 Binası
	Mühendislik Fakültesi M3 Binası

**GÖZTEPE**

Mühendislik Fakültesi M4 Binası
Mühendislik Fakültesi M5 Binası
Teknoloji Fakültesi T1 Binası
Teknoloji Fakültesi T2 Binası
Teknoloji Fakültesi T3 Binası
Teknoloji Fakültesi T4 Binası
Teknoloji Fakültesi TH2 Binası
Teknoloji Fakültesi TH5 Binası
Rektörlük (I)
Daire Başkanlıkları Binası
Enstitü Binası:
- Avrupa Araştırmaları Enstitüsü
- Bankacılık ve Sigortacılık Enstitüsü
- Fen Bilimleri Enstitüsü
- Türkiyat Araştırmaları Enstitüsü
- Eğitim Bilimleri Enstitüsü
- Sosyal Bilimler Enstitüsü
- İslam Ekonomisi ve Finansı Enstitüsü
- Orta Doğu ve İslam Ülkeleri Araştırmaları Enstitüsü
Atatürk Eğitim Fakültesi
Fen Edebiyat Fakültesi
Mühendislik Fakültesi ***
Teknoloji Fakültesi ****
İktisat Fakültesi
İşletme Fakültesi
Hukuk Fakültesi
İletişim Fakültesi
Adalet Meslek Yüksekokulu
GSF - Film Tasarımı Bölümü
GSF - Müzik Bölümü
Uygulamalı Bilimler Yüksekokulu *****
Takı Teknolojisi ve Tasarımı Yüksekokulu
Teknik Bilimler Meslek Yüksekokulu *****
Yabancı Diller Yüksekokulu
Atatürk İlkeleri ve İnkılâp Tarihi Bölümü
Türk Dili Bölümü Başkanlığı
Özmen Aktar Kız Öğrenci Yurdu
Göztepe Kız Öğrenci Yurdu *****

	Handan Ertuğrul Kız Öğrenci Yurdu
	Sürekli Eğitim Merkezi (MÜSEM)
	MARMARA TOMER
	Sosyal Bilimler Meslek Yüksekokulu Uygulama Birimi
<b>MEHMET GENÇ KÜLLİYESİ</b>	1.Blok - Sağlık Bilimleri Enstitüsü *****
	2. Blok – Sosyal Bilimler Meslek Yüksekokulu
	3. Blok – Sosyal Bilimler Meslek Yüksekokulu
	4. Blok – Teknik Bilimler Meslek Yüksekokulu
	5. Blok – Bankacılık ve Sigortacılık Yüksekokulu
	6. Blok – Uygulamalı Bilimler Yüksekokulu
	7. Blok – Mimarlık ve Tasarım Fakültesi
	Meslek Yüksekokulu ve Laboratuvar
	Konferans Merkezi
	Isı Merkezi
	Öğrenci Merkezi
	Kız Yurdu
	Sosyal Alan
	Erkek Yurdu
Enerji Merkezi Binası	
<b>KARTAL</b>	Sağlık Hizmetleri Meslek Yüksekokulu
<b>SULTANAHMET</b>	Rektörlük (II)
	Cumhuriyet Müzesi
<b>ŞİŞLİ</b>	MÜSEM (Yabancı Dil Kursları)
<b>MALTEPE</b>	Maltepe Sosyal Tesisleri
<b>ANKARA</b>	İrtibat Bürosu
<p>Birim adı yanında kullanılan (I), (II), ifadeleri, ilgili birimin birden fazla yerleşkede fiziki faaliyet alanı bulunduğunu göstermektedir.</p> <p>*Güzel Sanatlar Fakültesinin Film Tasarımı ve Müzik Bölümleri Göztepe Yerleşkesinde diğer bölümleri ise Acıbadem Yerleşkesinde faaliyetlerini sürdürmektedir.</p> <p>** Siyasal Bilgiler Fakültesi Anadolu Hisarı Yerleşkesinden, Göztepe Yerleşkesine taşınması süreci, devam etmektedir.</p> <p>*** Mühendislik Fakültesi, Göztepe Yerleşkesi ve Recep Tayyip Erdoğan Külliyesinde faaliyetlerini sürdürmektedir.</p> <p>****Teknoloji Fakültesi, Göztepe Yerleşkesi ve Recep Tayyip Erdoğan Külliyesinde faaliyetlerini sürdürmektedir.</p>	

\*\*\*\*\* Uygulamalı Bilimler Yüksekokulu Göztepe Yerleşkesi ve Mehmet Genç Külliyesinde faaliyetlerini sürdürmektedir.

\*\*\*\*\*Teknik Bilimler Meslek Yüksekokulu Göztepe Yerleşkesi ve Mehmet Genç Külliyesinde faaliyetlerini sürdürmektedir.

\*\*\*\*\* Bankacılık ve Sigortacılık Yüksekokulu binası, Göztepe Kız Öğrenci Yurdu olarak hizmet vermeye başlamıştır.

**TABLO 2 .HİZMET BİNALARI**

<b>HİZMET BİNASI</b>	
Kurum Mülkiyetinde Olup, <b>Fiiilen</b> Kullanılan Hizmet Binası (adet)	84
Başka <b>Kurumdan veya Özelden</b> Kiralanan Hizmet Binası (adet)	0
Başka <b>Kurumca</b> Tahsis Edilen Hizmet Binası (adet)	16*
*16 bina Mehmet Genç Külliyesindedir.	

## 2. EĞİTİM BİNALARI

Marmara Üniversitesi Rektörlük binası, Göztepe (merkez bina) ve Sultanahmet yerleşkelerinde bulunmaktadır. Çeşitli yerleşkelerde faaliyet gösteren akademik hizmet binaları ise 749.575,35 m<sup>2</sup> toplam alana ve 45.474,32 m<sup>2</sup> toplam derslik alanına sahiptir.

**TABLO 3. EĞİTİM ALAN BİLGİLERİ**

Yerleşke Adı	Sektör/Tesisler Eğitim	Bina Alanı (m <sup>2</sup> )	Derslik Alanı	Derslik Sayısı
Acıbadem	Güzel Sanatlar Fakültesi	230	-	-
	Güzel Sanatlar Fakültesi*	14.330	2.755	40
	Atölyeler	936	-	-
	Yemekhane	295	-	-
	Kantin	85	-	-
<b>ACIBADEM YERLEŞKESİ</b>		<b>15.876</b>	<b>2.755</b>	<b>40</b>
Anadoluhisarı	Siyasal Bilgiler Fakültesi**	3.726	840,00	13
	Spor Bilimleri Fakültesi	8.763	1.082,59	17
	Sosyal Bilimler Meslek Yüksekokulu	1.924	818,65	-
	Çok Amaçlı Bina (Siyasal+Sosyal+Spor+ Konferans+Yemekhane)	2.796	392,11	8

	PTT	51	-	-
	Tenis kortu kapalı alan	588	-	-
	Jimnastik salonu	1.250	-	-
	Kapalı yüzme havuzu	3.670	-	-
	Fitness salonu	919	-	-
	Kapalı spor salonu	1.424	-	-
	Kantin	305	-	-
	Mescid	173	-	-
	Sağlık ocağı	125	-	-
	Kayıkhane	356	-	-
	Akademi stadı tribünü	1.396	-	-
<b>ANADOLUHİSARI YERLEŞKESİ</b>		<b>27.466</b>	<b>3.133,35</b>	<b>38</b>
Bağlarbaşı	Cami	21.941	605,20	14
	İlahiyat Fakültesi -A Blok	14.035	2.562,49	35
	İlahiyat Fakültesi -B Blok	11.211	1.345,34	15
	İlahiyat Fakültesi -C Blok	19.927	764,71	11
<b>BAĞLARBAŞI YERLEŞKESİ</b>		<b>67.114</b>	<b>5.277,74</b>	<b>75</b>
Recep Tayyip Erdoğan Külliyesi	Dış Hekimliği Fakültesi	19.603	-	-
	Tıp Fakültesi	28.113	1.876,06	28
	Sağlık Bilimleri Fakültesi	14.842,00	1.720,39	19
	Sağlık Bilimleri Enstitüsü**		-	-
	Nörolojik Bilimler ve Gastroentroloji Enstitüsü	8.125	46	1
	Eczacılık Fakültesi	28.507	1.350,79	10
	Prof. Dr. Asaf Ataseven Hastanesi	112.457	-	-
	Mühendislik Fakültesi M1 Binası	11.379	725,78	12
	Mühendislik Fakültesi M2 Binası	8.986	261,88	4
	Mühendislik Fakültesi M3 Binası	8.969	731,59	12
	Mühendislik Fakültesi M4 Binası	8.731	697,17	11
	Mühendislik Fakültesi M5 Binası	8.731	636,63	12
	Teknoloji Fakültesi T1 Binası	11.124	221,46	4
	Teknoloji Fakültesi T2 Binası	8.986	177,01	3
Teknoloji Fakültesi T3 Binası	11.379	425,77	7	

	Teknoloji Fakültesi T4 Binası	8.969	508,17	8
	Teknoloji Fakültesi TH5 Binası	1.468	-	-
	Teknoloji Fakültesi TH2 Binası	1.652	-	-
	Kafeterya	741	-	-
	Isı ve Trafo Merkezi (Mühendislik Fakültesi)	983	-	-
	Isı ve Trafo Merkezi (Teknoloji Fakültesi)	983	-	-
<b>RECEP TAYYİP ERDOĞAN KÜLLİYESİ</b>		<b>304.728</b>	<b>9.378,70</b>	<b>131</b>
Göztepe	Rektörlük	11.461	-	-
	Fen Edebiyat Fakültesi	26.557	2.387,72	54
	Mühendislik Fakültesi-İdari Bina (A Blok) ***	2.206	-	-
	Mühendislik Fakültesi (D Blok Yenilik Merkezi)***	3.070	58	2
	Mühendislik Fakültesi (B Blok)***	4.450	691,4	16
	Mühendislik Fakültesi (C Blok)***	3.921	260	4
	Atatürk Eğitim Fakültesi	16.583	1.581	30
	Atatürk Eğitim Fakültesi ( D Blok)	19.755	1.561	32
	İktisat Fakültesi (Prefabrik Ek Bina)	1.619	564	10
	İktisat Fakültesi	7.010	707,27	12
	İşletme Fakültesi ( C Blok)	19.703	951,95	18
	Dr. İbrahim Üzümcü Binası	2.173	602	14
	Şehit Ömer Halisdemir Kapalı Spor Salonu	4.180	-	-
	Mediko	405	-	-
	ISG - Psikoloji Danışmanlık Merkezi	380	-	-
	Handan Ertuğrul Kız Yurdu	1.178	-	-
	Kantin (Marmara Simit) (Çok Amaçlı Fonksiyonel Yapı)	746	-	-
	Özmen Aktar Kız Öğrenci Yurdu	3.565	-	-
	Kantin (Bahçe Kafe) (Çok Amaçlı Fonksiyonel Yapı)	456	-	-
	Karakol	85	-	-
PTT	52	-	-	
Sivil Polis Evi	63	-	-	



Çamaşırhane	41	-	-
MÜSEM ( Eğitim Merkezi)	862	-	-
PTT Yanı Tek Katlı Yapı	45	-	-
Konukevi (Hizmet Binası)	3.072	-	-
Kantin (Konuk Evi Yanı) (Çok Amaçlı Fonksiyonel Yapı)	122	-	-
Senyor cafe (Çalışma alanı)	517	-	-
Çarşı ( Çok Amaçlı Fonksiyonel Yapı)	214	-	-
Av Köşkü Hamamı	236	-	-
Öğrenci Yemekhane	5.284	-	-
Prefabrik Müh. D Blok Yanı	390	-	-
Teknik Eğitim Fakültesi*****	22.033	1.607,75	32
Teknoloji Fakültesi*****			
Takı Teknolojisi ve Tasarımı Yüksekokulu			
Uygulamalı Bilimler Yüksekokulu*****			
Teknik Bilimler Meslek Yüksekokulu*****			
Göztepe Kız Öğrenci Yurdu*****	1.547	-	-
Yabancı Diller Yüksekokulu	2.183	876,22	41
Yabancı Diller Yüksekokulu (İdari Bina)	1.096	-	-
Daire Başkanlıkları Binası	5.218,60	-	-
Avrupa Araştırmaları Enstitüsü	4.511,40	635,20	15
Bankacılık ve Sigortacılık			
Eğitim Bilimleri Enstitüsü			
Fen Bilimleri Enstitüsü			
Sosyal Bilimler Enstitüsü			
Türkiyat Araştırmaları Enstitüsü			
Ortadoğu ve İslam Ülkeleri Araştırmaları Enstitüsü			
İslam Ekonomisi ve Finansı Enstitüsü			
Hukuk Fakültesi	19.243	1.471	10
Adalet Meslek Yüksekokulu		264	4
İletişim Fakültesi	17.976	1.074	14
Güzel Sanatlar Film Tasarımı ve Müzik Bölümü		243	5

<b>GÖZTEPE YERLEŞKESİ</b>		<b>214.209</b>	<b>15.535,51</b>	<b>313</b>
Kartal	Sağlık Hizmetleri Meslek Yüksekokulu	3.275,00	565,39	8
<b>KARTAL YERLEŞKESİ</b>		<b>3.275</b>	<b>565,39</b>	<b>8</b>
Sultanahmet	Rektörlük Binası	3.328,96	141,59	4
	Rektörlük Makamı, Cumhuriyet Müzesi ve Sanat Galerisi	2.671,04	-	-
<b>SULTANAHMET YERLEŞKESİ</b>		<b>6.000</b>	<b>141,59</b>	<b>4</b>
<b>MEHMET GENÇ KÜLLİYESİ</b>	1.Blok - Sağlık Bilimleri Enstitüsü	5.217,47	1.195,49	20
	2.Blok – Sosyal Bilimler Meslek Yüksekokulu	5.341,59	1.195,49	20
	3.Blok – Sosyal Bilimler Meslek Yüksekokulu	5.341,59	1.195,49	20
	4.Blok – Teknik Bilimler Meslek Yüksekokulu	5.341,59	1.174,45	11
	5.Blok – Bankacılık ve Sigortacılık Yüksekokulu	5.341,59	1.174,45	11
	6.Blok – Uygulamalı Bilimler Yüksekokulu	5.341,59	1.174,45	11
	7.Blok – Mimarlık ve Tasarım Fakültesi	5.217,47	1.174,45	11
	Meslek Yüksekokulu ve Laboratuvar	6.153,00	402,77	6
	Konferans Merkezi	2.407,00	-	-
	Isı Merkezi	2.623,90	-	-
	Öğrenci Merkezi	27.127,84	-	-
	Kız Yurdu (Y1-3 VE Y1-4)	10.791,00	-	-
	Sosyal Alan (Y1-5 BLOK)	518,49	-	-
	Erkek Yurdu (Y1-1 VE Y1-2 BLOK)	14.446,00	-	-
	Enerji Merkezi Binası	220,00	-	-
	7'li Bina Sığınak	2.667,00	-	-
	<b>MEHMET GENÇ KÜLLİYESİ</b>		<b>104.097,12</b>	<b>8.687,04</b>
<b>ŞİŞLİ</b>	<b>ŞİŞLİ BİNASI</b>	<b>870</b>	-	-
<b>BEYAZIT</b>	<b>BEYAZIT BİNASI (BOŞ)</b>	<b>2.928</b>	-	-
<b>GÖZCÜBABA</b>	<b>KREŞ BİNASI</b>	<b>1.370</b>	-	-
	<b>DAİRE</b>	<b>90</b>	-	-
<b>MAKSEV</b>	<b>MAKSEV</b>	<b>1.409</b>	-	-
<b>ANKARA</b>	<b>DAİRE</b>	<b>73,54</b>	-	-
	<b>DAİRE</b>	<b>69,69</b>	-	-
<b>GENEL TOPLAM</b>	<b>8 YERLEŞKE VE DİĞER ALANLAR</b>	<b>749.575,35</b>	<b>45.474,32</b>	<b>719</b>

\*Güzel Sanatlar Fakültesinin Film Tasarımı ve Müzik Bölümleri Göztepe Yerleşkesinde diğer bölümleri ise Acıbadem Yerleşkesinde faaliyetlerini sürdürmektedir.

\*\* Siyasal Bilgiler Fakültesi Anadolu Hisarı Yerleşkesinden, Göztepe Yerleşkesine taşınması süreci, devam etmektedir.

\*\*\* Mühendislik Fakültesi, Göztepe Yerleşkesi ve Recep Tayyip Erdoğan Külliyesinde faaliyetlerini sürdürmektedir.

\*\*\*\*Teknoloji Fakültesi, Göztepe Yerleşkesi ve Recep Tayyip Erdoğan Külliyesinde faaliyetlerini sürdürmektedir.

\*\*\*\*\* Uygulamalı Bilimler Yüksekokulu Göztepe Yerleşkesi ve Mehmet Genç Külliyesinde faaliyetlerini sürdürmektedir.

\*\*\*\*\* Teknik Bilimler Meslek Yüksekokulu Göztepe Yerleşkesi ve Mehmet Genç Külliyesinde faaliyetlerini sürdürmektedir.

\*\*\*\*\* Bankacılık ve Sigortacılık Yüksekokulu binası, Göztepe Kız Öğrenci Yurdu olarak hizmet vermeye başlamıştır.

### 3. HASTANE BİNALARI

TABLO 4.HASTANE BİNA ALAN BİLGİLERİ

Birim Adı	Toplam Arsa Alanı (m <sup>2</sup> )	Bina Oturum Alanı (m <sup>2</sup> )	Toplam Kapalı Alan (m <sup>2</sup> )	Blok Sayısı
Sağlık Bakanlığı Marmara Üniversitesi Pendik Eğitim ve Araştırma Hastanesi	-	-	-	-
Recep Tayyip Erdoğan Külliyesi Gastroenteroloji ve Nörolojik Bilimler Enstitüsü	129.159	2.175	7.121	2
Recep Tayyip Erdoğan Külliyesi Gastroenteroloji ve Nörolojik Bilimler Enstitüsü Ek Bina		502	1.004	1
Prof. Dr. Asaf Ataseven Ek Hizmet Binası		15.713	112.457	17
Recep Tayyip Erdoğan Külliyesi Dış Hekimliği Fakültesi		3.674	19.603	3

### 4. EĞİTİM ALANLARI VE DERSLİKLER

TABLO 5. EĞİTİM ALAN SAYISI

EĞİTİM ALANI	Kapasitesi 0-50	Kapasitesi 51-75	Kapasitesi 76-100	Kapasitesi 101-150	Kapasitesi 151-250	Kapasitesi 251-Üzeri	Toplam
Amfi	14	43	16	39	15	1	128
Sınıf	530	85	25	9	1	-	650
Eğitim Amaçlı Lab	332	50	15	5	2	-	404

Tematik Araş. Lab.	45	1	3	1	-	-	50
<b>TOPLAM</b>	<b>921</b>	<b>179</b>	<b>59</b>	<b>54</b>	<b>18</b>	<b>1</b>	<b>1.232</b>

## 5. EĞİTİM BİRİMLERİ

*TABLO 6. EĞİTİM BİRİMLERİNİN BİLGİLERİ*

EĞİTİM BİRİMİ	BÖLÜMLER/ANABİLİM/ANA SANAT DALLARI
Atatürk Eğitim Fakültesi	Bilgisayar ve Öğretim Teknolojileri Eğitimi, Eğitim Bilimleri, Güzel Sanatlar Eğitimi, İlköğretim, İlköğretim Din Kültürü ve Ahlâk Bilgisi Eğitimi, Ortaöğretim Sosyal Alanlar Eğitimi, Orta Öğretim Fen ve Matematik Alanları Eğitimi, Özel Eğitim, Türkçe Eğitimi, Yabancı Diller Eğitimi
Diş Hekimliği Fakültesi	Diş Hekimliği Klinik Bilimleri, Diş Hekimliği Temel Bilimler
Eczacılık Fakültesi	Eczacılık Meslek Bilimleri, Eczacılık Teknolojisi ve Temel Eczacılık Bilimleri
Fen-Edebiyat Fakültesi	Alman Dili ve Edebiyatı, Almanca Mütercim Tercümanlık, Bilgi ve Belge Yönetimi, Biyoloji, Coğrafya, Fizik, Fransız Dili ve Edebiyatı, İngiliz Dili ve Edebiyatı, İstatistik, Kimya, Matematik, Sanat Tarihi, Sosyoloji, Tarih, Türk Dili ve Edebiyatı, Fransızca Mütercim Tercümanlık, İngilizce Mütercim Tercümanlık
Güzel Sanatlar Fakültesi	Canlandırma Film, Endüstri Ürünleri Tasarımı, Fotoğraf, Geleneksel Türk El Sanatları, Grafik Sanatları, Heykel, İç Mimarlık, Müzik, Resim, Seramik ve Cam, Sinema ve Televizyon, Tekstil Sanatları, Temel Eğitim
Hukuk Fakültesi	Kamu Hukuku, Özel Hukuk
İktisat Fakültesi	İktisat (Türkçe), İktisat (İngilizce), Çalışma Ekonomisi ve Endüstri İlişkileri, Ekonometri, Maliye
İşletme Fakültesi	İşletme (Türkçe), İşletme (İngilizce), İşletme (Almanca), İşletme Enformatiği (Almanca)
Siyasal Bilgiler Fakültesi	Siyaset Bilimi ve Uluslararası İlişkiler Bölümü (Türkçe), Siyaset Bilimi ve Uluslararası İlişkiler Bölümü (İngilizce), Kamu Yönetimi Bölümü (Türkçe), Kamu Yönetimi Bölümü (Fransızca), Yerel Yönetimler, Siyaset Bilimi ve Kamu Yönetimi (Türkçe Fransızca), Uluslararası İlişkiler
İlahiyat Fakültesi	Felsefe ve Din Bilimleri, İlköğretim Din Kültürü ve Ahlâk Bilgisi Öğretmenliği, İslâm Tarihi ve Sanatları, Temel İslâm Bilimleri
İletişim Fakültesi	Gazetecilik, Halkla İlişkiler ve Tanıtım, Radyo, Televizyon, Sinema
Mühendislik Fakültesi	Bilgisayar Mühendisliği, Biyomühendislik, Çevre Mühendisliği, Elektrik-Elektronik Mühendisliği, Endüstri Mühendisliği, Kimya Mühendisliği, Makine Mühendisliği, Metalurji ve Malzeme Mühendisliği, Çevre Mühendisliği (UOLP – Uluslararası Kıbrıs Üniversitesi) (İngilizce), İnşaat Mühendisliği.
Sağlık Bilimleri Fakültesi	Beslenme ve Diyetetik, Ebelik, Fizyoterapi ve Rehabilitasyon, Hemşirelik, Sağlık Yönetimi
Teknik Eğitim Fakültesi	Eğitim, Elektronik ve Bilgisayar Eğitimi, Elektrik Eğitimi, Makine Eğitimi, Matbaa Eğitimi, Metal Eğitimi, Mekatronik Eğitimi, Tekstil Eğitimi
Teknoloji Fakültesi	Bilgisayar Mühendisliği, Elektrik-Elektronik Mühendisliği, Makine Mühendisliği, Mekatronik Mühendisliği, Metalurji ve Malzeme Mühendisliği, Tekstil Mühendisliği
Tıp Fakültesi	Cerrahî Tıp Bilimleri, Dâhili Tıp Bilimleri, Temel Tıp Bilimleri
Mimarlık ve Tasarım Fakültesi	Mimarlık Bölümü, Endüstriyel Tasarım Bölümü
Spor Bilimleri Fakültesi	Antrenörlük, Beden Eğitimi ve Spor Öğretmenliği, Spor Yöneticiliği

Bankacılık ve Sigortacılık Yüksekokulu	Aktüerya, Bankacılık, Sermaye Piyasası, Sigortacılık
Takı Teknolojisi ve Tasarımı Yüksekokulu	Takı Tasarımı
Yabancı Diller Yüksekokulu	Almanca, Fransızca, İngilizce
Uygulamalı Bilimler Yüksekokulu	Basım Teknolojileri, Kuyumculuk ve Mücevherat Tasarımı
Adalet Meslek Yüksekokulu	Adalet, Ceza İnfaz ve Güvenlik Hizmetleri
Sağlık Hizmetleri Meslek Yüksekokulu	Anestezi, Diş Protez, İlk ve Acil Yardım, Patoloji Laboratuvarı, Tıbbî Görüntüleme Teknikleri, Tıbbî Laboratuvar
Teknik Bilimler Meslek Yüksekokulu	Basım ve Yayım Teknolojileri, Bilgisayar Programcılığı, Biyomedikal Cihaz Teknolojisi, Elektrik, Elektronik Haberleşme Teknolojisi, Elektronik Teknolojisi, Giyim Üretim Teknolojisi, Kuyumculuk ve Takı Tasarımı, Makine, Moda Tasarımı, Su Ürünleri, İş Sağlığı ve Güvenliği, İşçi Sağlığı ve İş Güvenliği, Kontrol ve Otomasyon Teknolojisi
Sosyal Bilimler Meslek Yüksekokulu	Büro Hizmetleri ve Sekreterlik, Dış Ticaret, Finans-Bankacılık ve Sigortacılık, Muhasebe ve Vergi, Pazarlama ve Reklamcılık, Seyahat Turizm ve Eğlence Hizmetleri, Otel Lokanta ve İkram Hizmetleri, Yönetim ve Organizasyon
Avrupa Araştırmaları Enstitüsü	Avrupa Siyaseti ve Uluslararası İlişkiler (İngilizce Türkçe), Avrupa Hukuku (İngilizce Türkçe), Avrupa İktisadi ve İşletme (İngilizce Türkçe)
Bankacılık ve Sigortacılık Ens.	Bankacılık, Sermaye Piyasası ve Borsa, Sigortacılık, Aktüerya,
Eğitim Bilimleri Enstitüsü	Eğitim Bilimleri, Güzel Sanatlar Eğitimi, İlköğretim, Ortaöğretim Fen ve Matematik Alanlar Eğitimi, Ortaöğretim Sosyal Alanlar Eğitimi, Türkçe Eğitimi, Özel Eğitim, Yabancı Diller Eğitimi, Ortaöğretim Din Kültürü ve Ahlâk Bilgisi Öğretmenliği, Beden Eğitimi ve Spor Öğretmenliği, Bilgisayar ve Öğretim Teknolojileri Eğitimi, İmam Hatip Meslek Dersleri Öğretmenliği
Fen Bilimleri Enstitüsü	Biyoloji, Fizik, Kimya, Matematik, Bilgisayar Mühendisliği, Biyomühendislik, Çevre Mühendisliği, Endüstri Mühendisliği, Kimya Mühendisliği, Makine Mühendisliği, Metalurji ve Malzeme Mühendisliği, Elektrik Eğitimi, Elektronik ve Bilgisayar Eğitimi, Makine Eğitimi, Matbaa Eğitimi, Metal Eğitimi, Teknoloji Eğitimi, Tekstil Eğitimi, Çevre Bilimleri, Mekatronik, Mühendislik Yönetimi, Su Ürünleri, Basım Teknolojileri, İstatistik, Polimer Bilimi ve Teknolojisi
Gastroenteroloji Enstitüsü	Endoskopik Uygulama, Gastrointestinal Motilite, Gastrointestinal Moleküler Genetik, Viral Hepatitler, FibroScan Uygulama
Güzel Sanatlar Enstitüsü	Resim, Heykel, Seramik ve Cam, Grafik, Tekstil, Endüstri Ürünleri Tasarımı, İç Mimarlık, Sinema-TV, Fotoğraf, Geleneksel Türk El Sanatları, İç Mimarlık, Müzik,
Nörolojik Bilimler Enstitüsü	Elektrodiagnostik Nöroloji, Nörofarmakoloji, Nörohistokimya, Sinir Bilimleri, Işın Cerrahisi
Ortadoğu Araştırmaları Enstitüsü	Ortadoğu İktisadi, Ortadoğu Coğrafyası, Ortadoğu Siyasî Tarihi ve Uluslararası İlişkiler, Ortadoğu Sosyolojisi ve Antropolojisi. Ortadoğu Ekonomi Politikası.
Sağlık Bilimleri Enstitüsü	Adli Tıp, Anatomi, Beyin ve Sinir Cerrahisi, Biyofizik, Biyoistatistik ve Tıbbî Bilişim, Çocuk Sağlığı ve Hastalıkları, Farmakoloji ve Klinik Farmakoloji, Fizik Tedavi ve Rehabilitasyon, Fizyoloji, Halk Sağlığı, Hastane İşletmeciliği, Histoloji-Embriyoloji, İç Hastalıkları, Kulak-Burun-Boğaz, Nöroloji, Radyoloji, Tıbbî Biyokimya, Tıbbî Biyoloji, Tıbbî Mikrobiyoloji, Tıbbî Patoloji, Tıp Eğitimi, Tıp Tarihi ve Etik, Ağız, Diş ve Çene Cerrahisi, Diş Hastalıkları ve Tedavisi, Endodonti, Ortodonti, Oral Diağnoz ve Radyoloji, Pedodonti, Periodontoloji, Protetik Diş Tedavisi, Temel Tıp, Cerrahî Hastalıkları Hemşireliği, Çocuk Sağlığı ve Hastalıkları Hemşireliği, Doğum ve Kadın Hastalıkları Hemşireliği, Fizyoterapi ve Rehabilitasyon, Halk Sağlığı Hemşireliği, Hemşirelik Esasları, Hemşirelikte Öğretim, İç Hastalıkları Hemşireliği, Psikiyatri Hemşireliği, Analitik Kimya, Biyokimya, Eczacılık Temel Bilimleri, Farmakoloji, Farmakognozi, Farmasötik Biyoteknoloji,

	Farmasötik Botanik, Farmasötik Kimya, Farmasötik Mikrobiyoloji, Farmasötik Teknoloji, Farmasötik Toksikoloji, Beden Eğitimi ve Spor, Gastroenteroloji, Nörolojik Bilimler, Biyokimya.
Sosyal Bilimler Enstitüsü	Tarih, Alman Dili ve Edebiyatı, Coğrafya, Çalışma Ekonomisi ve Endüstri İlişkileri, İşletme, İşletme (İngilizce), İşletme (Almanca), İşletme Enformatiği (Almanca), Siyaset Bilimi ve Uluslararası İlişkiler, Kamu Yönetimi, Özel Hukuk, Kamu Hukuku, İktisat, İktisat (İngilizce), Maliye, Ekonometri, Temel İslâm Bilimleri, İslâm Tarihi ve Sanatları, Felsefe ve Din Bilimleri, İlköğretim Din Kültürü ve Ahlâk Bilgisi Öğretmenliği, Gazetecilik, Halkla İlişkiler ve Tanıtım, Radyo, TV ve Sinema, Yerel Yönetimler.
Türkiyat Araştırmaları Enstitüsü	Atatürk İlkeleri ve İnkılâp Tarihi, Bilgi ve Belge Yönetimi, Türk Dili ve Edebiyatı, Türk Dünyası Coğrafyası, Türk Sanatı, Türk Tarihi, Balkan Dil ve Kültürleri, Kafkas Dil ve Kültürleri, Asya Dil ve Kültürleri, Akdeniz Ülkeleri Dil ve Kültürleri, Slav Dil ve Kültürleri, Ortadoğu Dil ve Kültürleri
İslam Ekonomisi ve Finansı Enstitüsü	İslam Ekonomisi ve Finansı Anabilim Dalı, İslami Sigortacılık Anabilim Dalı

## 6. REKTÖRLÜĞE BAĞLI BÖLÜMLER

Üniversitemizde herhangi bir fakülte, enstitü, yüksekokul veya meslek yüksekokuluna bağlı olmadan, doğrudan rektörlük bünyesinde yer alan iki bölüm vardır. Bunlar; Atatürk İlkeleri ve İnkılâp Tarihi Bölümü ve Türk Dili Bölümü olarak faaliyetlerini Üniversite genelinde sürdürmektedirler.

## 7. ARAŞTIRMA VE UYGULAMA MERKEZLERİ

SIRA NO	MARMARA ÜNİVERSİTESİ FAALİYETTE OLAN MERKEZLER
1	Çevre Sorunları Araştırma ve Uygulama Merkezi
2	Çocuk Koruma Araştırma ve Uygulama Merkezi
3	Doğa Bitkileri ve Su Ürünleri Araştırma ve Uygulama Merkezi
4	Deney Hayvanları Araştırma ve Uygulama Merkezi
5	Epilepsi Araştırma ve Uygulama Merkezi
6	Geleneksel El Sanatları ve Tasarım Araştırma ve Uygulama Merkezi
7	Genetik ve Metabolik Hastalıklar Araştırma ve Uygulama Merkezi
8	Hipertansiyon ve Ateroskleroz Eğitim, Araştırma ve Uygulama Merkezi
9	İmmün Yetmezlik Araştırma ve Uygulama Merkezi
10	Kent Sorunları ve Yerel Yönetimler Araştırma ve Uygulama Merkezi
11	Nanoteknoloji ve Biyomalzemeler Araştırma ve Uygulama Merkezi
12	Osmanlı Tarihi Araştırma ve Uygulama Merkezi
13	Sağlık Hizmet Politikaları Araştırma ve Uygulama Merkezi

14	Sivil Toplum Kuruluşları Araştırma ve Uygulama Merkezi
15	Spor Bilimleri ve Sporcu Sağlığı Araştırma ve Uygulama Merkezi
16	Türkiye - Almanya İlişkileri Araştırma ve Uygulama Merkezi
17	Uluslararası İlişkiler Araştırma ve Uygulama Merkezi
18	Yükseköğretim Çalışmaları Araştırma ve Uygulama Merkezi
19	Uluslararası Sürdürülebilirlik Araştırma ve Uygulama Merkezi
20	Ekonomik ve Sosyal Alanda Kadın Çalışmaları Araştırma ve Uygulama Merkezi
21	Diş Hekimliği Araştırma ve Uygulama Merkezi
22	Psikolojik Danışma ve Rehberlik Araştırma ve Uygulama Merkezi
23	Bölgesel Kalkınma Araştırma ve Uygulama Merkezi
24	Marmara Aile Hekimliği Eğitim Araştırma ve Uygulama Merkezi
25	Kırsal İlimi Eğitimi Araştırma ve Uygulama Merkezi
26	inovasyon ve Teknoloji Transfer Araştırma ve Uygulama Merkezi
27	Kudüs Çalışmaları Araştırma ve Uygulama Merkezi
28	İslam İktisadı ve Finansı Araştırma ve Uygulama Merkezi
29	Türkiye-Fransa İlişkileri Araştırma ve Uygulama Merkezi
30	İslam Düşüncesi Çalışmaları Araştırma ve Uygulama Merkezi
31	Prof. Dr. Işıl Berat Barlan Translasyonel Tıp Araştırma Merkezi
32	Eklem Protezleri Uygulama Ve Araştırma Merkezi
33	Nüfus ve Sosyal Politikalar Uygulama ve Araştırma Merkezi
34	Dijital ve Beşeri Bilimler Uygulama ve Araştırma Merkezi
35	Üniversite Sanayi İşbirliği Geliştirme Uygulama Ve Araştırma Merkezi
36	Mehmet Genç İktisat Tarihi Çalışmaları Uygulama ve Araştırma Merkezi
37	Orta Doğu Ve İslam Ülkeleri Ekonomik Uygulama ve Araştırma Merkezi
38	Uluslararası Ekonomik İlişkiler Araştırma Merkezi

## 8. EĞİTİM MERKEZLERİ

1.Uzaktan Eğitim Uygulama ve Araştırma Merkezi (UZEM)
2. Sürekli Eğitim Merkezi (MÜSEM)
3. TÖMER

## IV. ÖRGÜT YAPISI

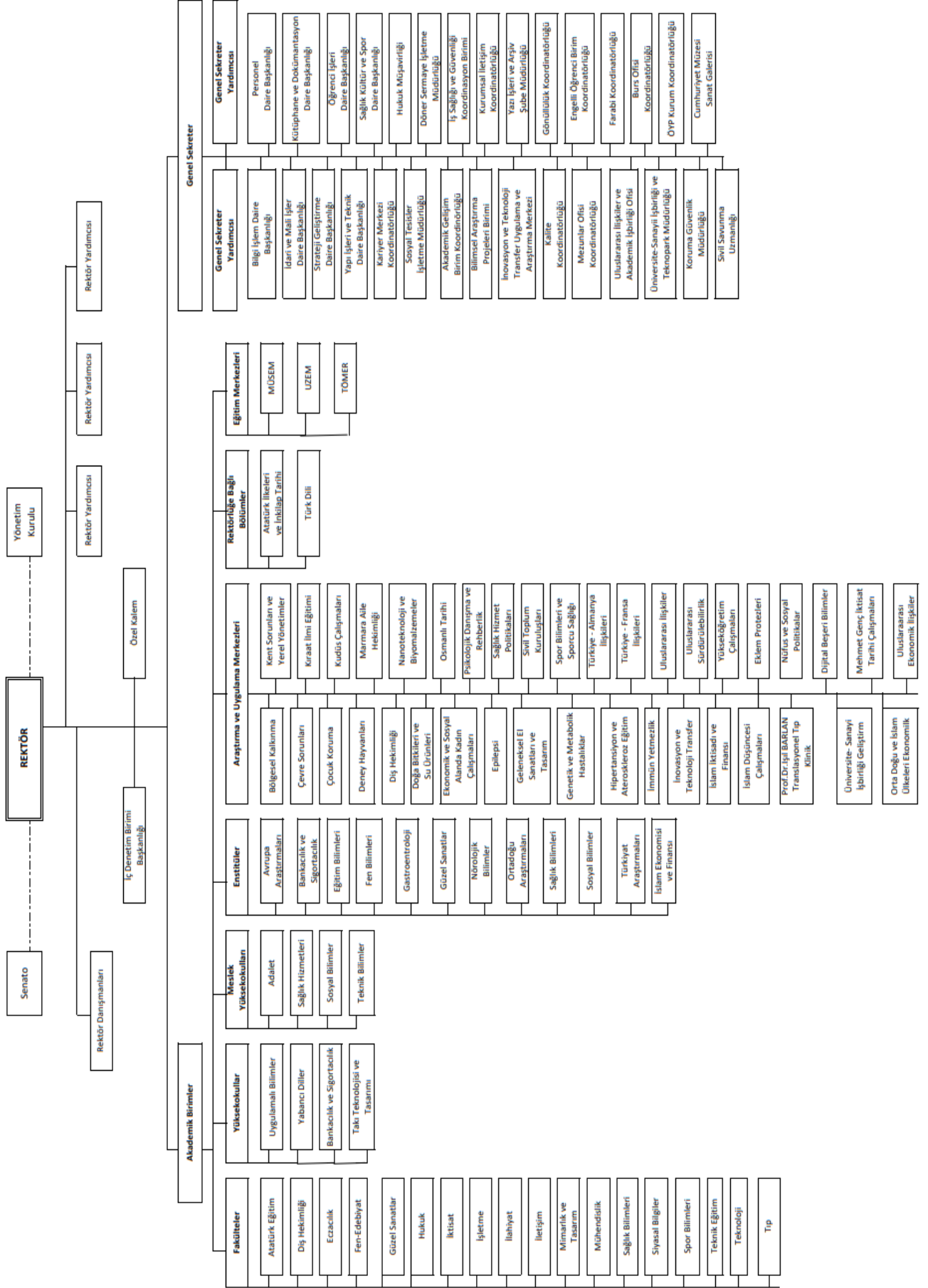



## A. PERSONEL

### 1. AKADEMİK PERSONEL DURUMU

TABLO 7. AKADEMİK PERSONELİN KADRO DAĞILIMI\*

KADRO ÜNVANI	KADROLARIN DURUMUNA GÖRE		
	DOLU	BOŞ	TOPLAM
Profesör	829	43	872
Doçent	407	69	476
Dr. Öğretim Üyesi	618	3	621
Öğretim Görevlisi	298	1	299
Araştırma Görevlisi	899	214	1.113
<b>GENEL TOPLAM</b>	<b>3.051</b>	<b>330</b>	<b>3.381</b>

\*Akademik personel sayısına ÖYP ve Yabancı Uyruklu Personel sayıları dahil edilmemiştir.

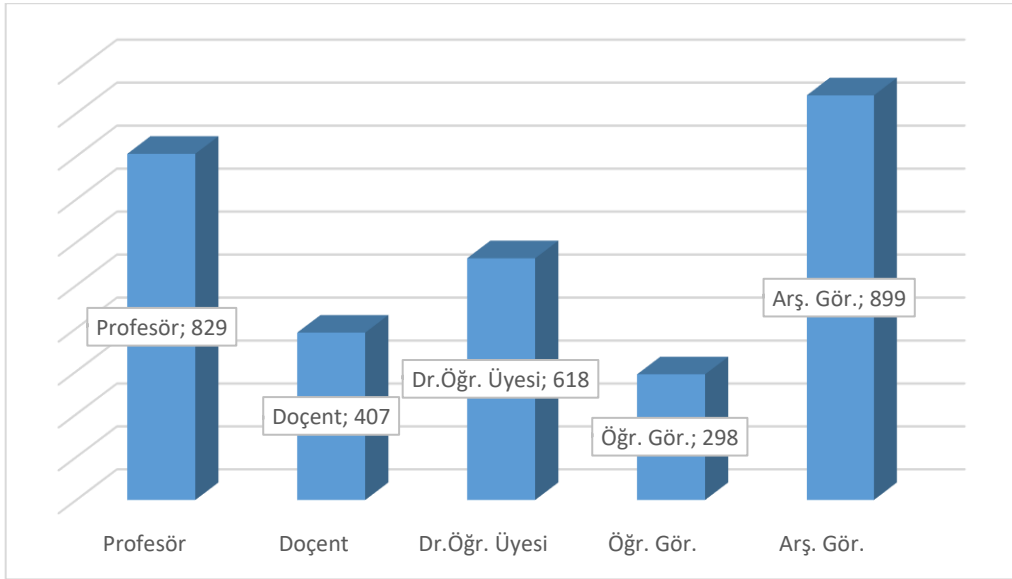

ŞEKİL 1. 2022 YILI AKADEMİK KADRO DAĞILIMI

## 2. İDARİ PERSONEL DURUMU

TABLO 8. HİZMET SINIFI BAZINDA İDARİ PERSONEL DAĞILIMI\*

HİZMET SINIFI	KADROLARIN DURUMUNA GÖRE		
	DOLU	BOŞ	TOPLAM
Genel İdari Hizmetler	628	671	1.299
Sağlık Hizmetleri Sınıfı	252	403	655
Denetim Hizmetleri Sınıfı	-	-	-
Teknik Hizmetler Sınıfı	127	98	225
Avukatlık Hizmetleri Sınıfı	6	2	8
Din Hizmetleri Sınıfı	-	-	-
Yardımcı Hizmetler Sınıfı	59	40	99
<b>GENEL TOPLAM</b>	<b>1.072</b>	<b>1.214</b>	<b>2.286</b>

\*İşçi ve Sözleşmeli Personel sayıları dahil edilmemiştir.

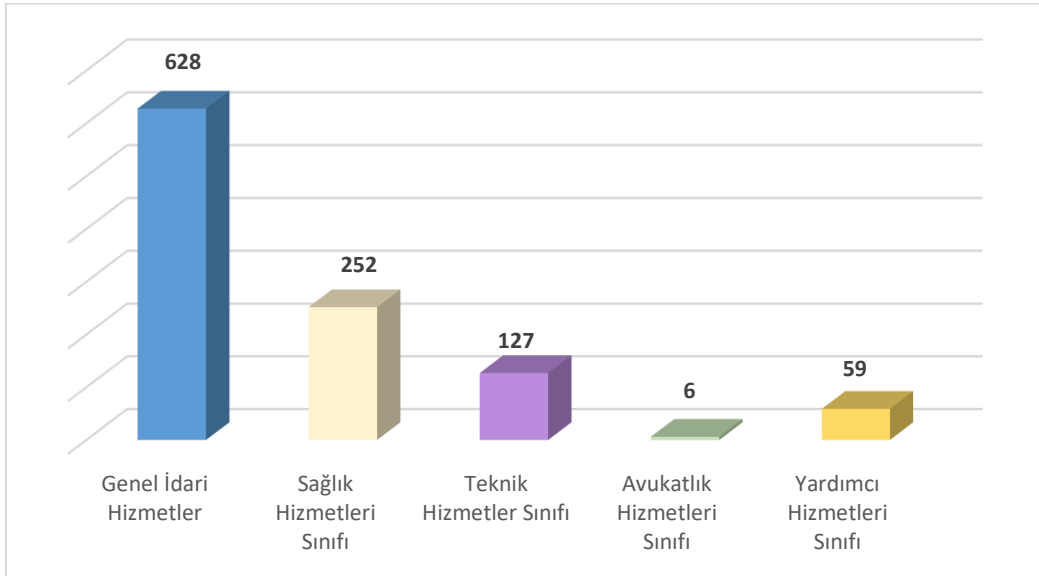

ŞEKİL 2. HİZMET SINIFI BAZINDA İDARİ PERSONEL DAĞILIMI

**TABLO 9. PERSONEL DAĞILIMI**

<b>SINIFI</b>	<b>TOPLAM</b>
Avukatlık Hizmetleri Sınıfı	6
Genel İdari Hizmetler	628
Sağlık Hizmetleri Sınıfı	252
Teknik Hizmetler Sınıfı	127
Yardımcı Hizmetler Sınıfı	59
Sözleşmeli Personel	156
Akademik Personel	3.051
ÖYP	262
Yabancı Uyruklu Personel	56
Toplam İşçi	772
<b>TOPLAM</b>	<b>5.369</b>

## B. HİZMET ARAÇ GEREÇLERİ

### 1. HİZMET ALANLARI İLE İLGİLİ BİLGİLER\*

#### A.MEDİKO SOSYAL ALANLAR

TABLO 10.MEDİKO-SOSYAL ALAN BİLGİLERİ

BİRİM	ADET	KAPALI ALAN (m <sup>2</sup> )
Poliklinik Sayısı	15	3.162,00
Acil Servis	-	-
Tıbbi Laboratuar	21	1.467,00
Radyoloji Alanı	17	338,00
Müşahade ve Muayene Odası	5	118
<b>TOPLAM</b>	<b>58</b>	<b>5.085,00</b>

#### B.AKADEMİK PERSONEL ÇALIŞMA ALANLARI

TABLO 11.AKADEMİK PERSONEL ÇALIŞMA ALAN BİLGİLERİ

HİZMET ALAN ADI	ADET	ALANI (m <sup>2</sup> )
Çalışma Odası	1.980	34.793,31

#### C.İDARİ PERSONEL ÇALIŞMA ALANLARI

TABLO 12.İDARİ PERSONEL ÇALIŞMA ALAN BİLGİLERİ

HİZMET ALAN ADI	ADET	ALANI (m <sup>2</sup> )
Çalışma Odası	573	11.798,92

#### D. DİĞER HİZMET ALANLARI

TABLO 13. DİĞER HİZMET ALAN BİLGİLERİ

HİZMET ALAN ADI	ADET	ALANI (m <sup>2</sup> )
Depo	454	9.720,14
Arşiv	94	3.721,27
Atölyeler	30	2.084,82

## 2. SOSYAL, KÜLTÜREL VE DİĞER TESİS ALANLARI İLE İLGİLİ BİLGİLER

**TABLO 14. YERLEŞKELERDE BULUNAN KÜTÜPHANE BİLGİLERİ**

KÜTÜPHANE ADI	Kapalı Alan (m <sup>2</sup> )
Göztepe - Prof.Dr. Orhan Oğuz Kütüphanesi	3.471,60
Göztepe – Hukuk ve İletişim Fakültesi Kütüphanesi	860
Altunizade – İlahiyat Fakültesi Kütüphanesi	1.255
Anadoluhisarı – Şehit Kaymakam Muhammed Fatih Safitürk Kütüphanesi	228,20
Acıbadem - Güzel Sanatlar Fakültesi Kütüphanesi	230
Recep Tayyip Erdoğan Külliyesi – Tıp Fakültesi Kütüphanesi	426
Recep Tayyip Erdoğan Külliyesi – Tıp Fakültesi Kütüphanesi	57
Pendik – Eğitim ve Araştırma Hastanesi Kütüphanesi	230
Mehmet Genç Külliyesi Çalışma Salonu	400
<b>TOPLAM</b>	<b>7.157,80</b>

**TABLO 15. ÖĞRENCİ KULÜP ALAN BİLGİLERİ**

ÖĞRENCİ KULÜPLERİ /DERNEKLERİ	ADET
Öğrenci Kulüpleri	182

**TABLO 16. KANTİN KAFETERYA VE DİĞER HİZMET ALAN BİLGİLERİ**

KANTİN KAFETERYA VE DİĞER HİZMET ALANLARI	ADET	ALANI (m <sup>2</sup> )
Kantin	20	2.745
ŞOK Market	1	302
Kırtasiye	3	135,51
Restorant - Kafe	4	1.525
Bayan Kuaför	1	27,44
Bay Kuaför	1	27,44
Banka ATM	17	102
PTT Şubesi	2	100
PTT Matik	2	12
Reklam Panosu	174	404
Yiyecek/İçecek Otomatı	16	48
Medikal Malzeme	1	12,87
ASM( Aile Sağlık Merkezi)	1	103

**TABLO 17. KONFERANS VE ÇOK AMAÇLI TOPLANTI SALONLARININ ALAN BİLGİLERİ**

<b>YERLEŞKE ADI</b>	<b>ALAN (m<sup>2</sup>)</b>
Acıbadem	1.195,89
Sultanahmet	2.083,00
Göztepe	5.785,35
Bağlarbaşı	1.859,05
Recep Tayyip Erdoğan Külliyesi	3.593,82
Anadoluhisarı	1.398,24
Kartal	257,08
Mehmet Genç Külliyesi	1.407,83
<b>TOPLAM</b>	<b>17.580,26</b>

**TABLO 18. TOPLANTI/KONFERANS VE SEMİNER SALON BİLGİLERİ**

<b>ALAN ADI</b>	<b>Kapasite 0-50</b>	<b>Kapasite 51-100</b>	<b>Kapasite 101-150</b>	<b>Kapasite 151-250</b>	<b>Kapasite 251-Üzeri</b>	<b>Kapasite Toplam</b>
Toplantı Salonu	109	8	-	-	-	117
Konferans Salonu	3	7	9	5	7	31
Seminer Odası	39	2	-	-	-	41
<b>TOPLAM</b>	<b>151</b>	<b>17</b>	<b>9</b>	<b>5</b>	<b>7</b>	<b>189</b>

**TABLO 19. SPOR ALAN BİLGİLERİ**

<b>YERLEŞKE ADI</b>	<b>SPOR TESİSİ/SAHASI</b>	<b>ALAN (m<sup>2</sup>)</b>
Acıbadem	Basketbol-Voleybol Karma Saha	460,00
Anadoluhisarı	Açık Tenis Kortu (2 adet)	1.188,00
	Futbol Sahası	17.768,00
	Kapalı Yüzme Havuzu (Yarı Olimpik)	3.670,00
	Jimnastik Salonu	1.250,00
	Kapalı Tenis Kortu	588,00
	Kapalı Spor Salonu (Basketbol Sahası)	1.424,00
	Kapalı Spor Salonu (Fitness Sahası)	919,00
Bağlarbaşı	Futbol Sahası	1.000,00
	Basketbol Sahası	442,00
Göztepe	Voleybol Sahası	570,00
	Tenis Kortu	510,00
	Basketbol Sahası	595,00
	Kapalı Spor Salonu	1.817,00
Recep Tayyip Erdoğan Külliyesi	Futbol Sahası	9.600,00
Mehmet Genç Külliyesi	Kadın Fitness Salonu	80
	Fitness Salonu	337
	Masa Tenisi	25
	Pilates Stüdyosu	81

	Reformer Pilates	26
<b>TOPLAM</b>		<b>42.350,00</b>
Kapalı alanlar MEK-SİS kapsamında değişmiştir.		

**TABLO 20. YEMEKHANE ALAN BİLGİLERİ**

YERLEŞKELER	PERSONEL YEMEKHANESİ		ÖĞRENCİ YEMEKHANESİ	
	Kapasite	m <sup>2</sup>	Kapasite	m <sup>2</sup>
Göztepe	400	1.140	1.600	2.720
Anadoluhisarı*	40	371	-	-
Acıbadem*	140	346	-	-
RTE Başıbüyük	220	2.319,46	644	252
RTE Maltepe*	236	495	-	-
Kartal*	110	138	-	-
Mehmet Genç Külliyesi*	690	2.963	-	-
Bağlarbaşı*	526	1.662,28	-	-
<b>TOPLAM</b>	<b>2.362</b>	<b>9.434,74</b>	<b>2.244</b>	<b>2.972</b>

\*Anadoluhisarı, Acıbadem, RTE Maltepe, Kartal, Mehmet Genç Külliyesi ve Bağlarbaşı yerleşkelerinde Personel ve Öğrenci yemekhaneleri ortak olarak kullanıldığından dolayı detay m2 bilgisi verilememiştir.

**TABLO 21. ÖĞRENCİ YURTLARI BİLGİLERİ**

ODADAKİ YATAK SAYISI	ODA SAYISI (ADET)	KAPALI ALAN (m <sup>2</sup> )
1 Kişilik	4	120,94
2 Kişilik	-	-
3-4 Kişilik	417	12.736
5 Kişi ve Üzeri	68	4.743
<b>TOPLAM</b>	<b>489</b>	<b>17.599,94</b>

**TABLO 22. YURT ALAN BİLGİLERİ**

YERLEŞKE	YURT ADI	ALANI (m <sup>2</sup> )	KAPASİTESİ
Göztepe	Özmen Aktar Kız Öğrenci Yurdu	3.565	336
	Handan Ertuğrul Çağdaş Yaşam Kız Yurdu	1.178	72
Mehmet Genç Külliyesi	Erkek Yurdu	14.446	530
	Kız Yurdu	10.791	725
	<b>TOPLAM</b>	<b>29.980</b>	<b>1.663</b>

### 3. BOŞ ALANLAR VE OTOPARKLARLA İLE İLGİLİ BİLGİLER

TABLO 23. BOŞ ALANLAR VE OTOPARK BİLGİLERİ

MÜLKİYETİ MARMARA ÜNİVERSİTESİ'NE AİT VEYA TAHSİSLİ DİĞER GAYRİMENKULLER	
MEVKİ/İLÇE/İL	ALANI (m <sup>2</sup> )
Validebağ Korusu-1 (Üsküdar)	22.785
Kandıra (Kocaeli)	30.600
Marmara Adası (Balıkesir)	7.694
Beyazıt (Boşaltılmış Bina)**	2.928
Maltepe Sosyal Tesisleri (MAKSEV)**	1.409
Şişli**	870
Ankara (İrtibat Bürosu)*	144
<b>TOPLAM</b>	<b>66.430</b>

\*Kentsel dönüşüm kapsamında yenilenmiştir. (Tapuda 549 m<sup>2</sup> de 27/549 hisseli iki adet dairedir.)

\*\*Toplam inşaat alanı m<sup>2</sup>leri belirtilmiştir.

TABLO 24. TÜM YERLEŞKELERDEKİ OTOPARK ALAN BİLGİSİ

<b>Tüm Yerleşkeler</b> (Mehmet Genç Külliyesi Dahil Açık ve Kapalı Otopark Alanları)	<b>73.124,00 m<sup>2</sup></b>
---	--------------------------------

### 4. ARAÇ VE GEREÇLERLE İLGİLİ BİLGİLER

#### 1. ARAÇLAR İLE İLGİLİ BİLGİLER (SAYISAL DURUM, KAPASİTE VE ÖZELLİKLER)

TABLO 25. ARAÇ TİPLERİ VE ADET BİLGİLERİ

SIRA NO	ARAÇ TİPİ	MARKA	SIRA NO	ARAÇ TİPİ	MARKA
1	BİNEK OTOMOBİL	MERCEDES	24	BİNEK OTOMOBİL	FİAT
2	BİNEK OTOMOBİL	RENAULT	25	KAMYONET (PANEL)	FİAT
3	BİNEK OTOMOBİL	RENAULT	26	KAMYONET (PANEL)	FİAT
4	BİNEK OTOMOBİL	RENAULT	27	MİNİBÜS	FORD
5	BİNEK OTOMOBİL	RENAULT	28	MİNİBÜS	FORD
6	BİNEK OTOMOBİL	RENAULT	29	MİNİBÜS	FORD
7	BİNEK OTOMOBİL	RENAULT	30	KAMYON	FORD
8	BİNEK OTOMOBİL	TOYOTA	31	KAMYONET	ISUZU
9	BİNEK OTOMOBİL	RENAULT	32	OTOBÜS	ISUZU
10	BİNEK OTOMOBİL	RENAULT	33	OTOBÜS	ISUZU
11	BİNEK OTOMOBİL	RENAULT	34	OTOBÜS	ISUZU



12	BİNEK OTOMOBİL	TOYOTA	35	OTOBÜS	MERCEDES
13	BİNEK OTOMOBİL	RENAULT	36	AMBULANS	MERCEDES
14	BİNEK OTOMOBİL	RENAULT	37	KAMYONET	TEMSA
15	BİNEK OTOMOBİL	RENAULT	38	OTOBÜS	TEMSA
16	BİNEK OTOMOBİL	RENAULT	39	OTOBÜS	TEMSA
17	BİNEK OTOMOBİL	RENAULT	40	BİNEK OTOMOBİL	TOYOTA
18	BİNEK OTOMOBİL	RENAULT	41	BİNEK OTOMOBİL	TOYOTA
19	BİNEK OTOMOBİL	RENAULT	42	BİNEK OTOMOBİL	TOYOTA
20	BİNEK OTOMOBİL	RENAULT	43	BİNEK OTOMOBİL	TOYOTA
21	BİNEK OTOMOBİL	RENAULT	44	KAMYONET	WOLKSWAGEN
22	BİNEK OTOMOBİL	RENAULT	45	BİNEK OTOMOBİL	RENAULT
23	BİNEK OTOMOBİL	RENAULT	46	BİNEK OTOMOBİL	RENAULT

## İŞ MAKİNASI

*TABLO 26.İŞ MAKİNASI TABLOSU*

SIRA NO	ARAÇ TİPİ	MARKA
1	İŞ MAKİNASI	BAŞAK

## KİRALIK ARAÇLAR

*TABLO 27.KİRALIK ARAÇ TİPLERİ VE SAYI BİLGİLERİ*

SIRA NO	ARAÇ TİPİ	MARKA	SIRA NO	ARAÇ TİPİ	MARKA
1	KİRALIK BİNEK OTOMOBİL	RENAULT	8	KİRALIK BİNEK OTOMOBİL	RENAULT
2	KİRALIK BİNEK OTOMOBİL	RENAULT	9	KİRALIK BİNEK OTOMOBİL	RENAULT
3	KİRALIK BİNEK OTOMOBİL	RENAULT	10	KİRALIK BİNEK OTOMOBİL	RENAULT
4	KİRALIK BİNEK OTOMOBİL	RENAULT	11	KİRALIK BİNEK OTOMOBİL	RENAULT
5	KİRALIK BİNEK OTOMOBİL	RENAULT	12	KİRALIK BİNEK OTOMOBİL	RENAULT
6	KİRALIK BİNEK OTOMOBİL	RENAULT	13	KİRALIK BİNEK OTOMOBİL	RENAULT
7	KİRALIK BİNEK OTOMOBİL	RENAULT	14	KİRALIK BİNEK OTOMOBİL	FORD

**TABLO 28. İHTİYAÇLAR**

SIRA NO	ARAÇ TİPİ	ADET	SIRA NO	ARAÇ TİPİ	ADET
1	BİNEK OTOMOBİL (T-2)	2	3	MİNİBÜS (T-5)	1
2	PİCK-UP (T-7)	2			

**TABLO 29.İSTANBUL İLİ 2022 YILI ARAÇ DURUMU TABLOSU**

S.N.	ARAÇ TÜRÜ	Kurum Mülkiyetinde Olup, Fiilen Kullanılan Araç Sayısı (Adet)	Özelden Kiralanmış Araç Sayısı (Adet)	Başka Kurumdan Tahsis Edilmiş Araç Sayısı (Adet)
1	BİNEK OTO	29	14	-
2	BİNEK OTO (SW)	1	-	-
9	AMBULANS	1	-	-
14	MİNİBÜS	3	-	-
22	OTOBÜS (KÜÇÜK)	4	-	-
23	OTOBÜS (BÜYÜK)	2	-	-
27	PİKAP	5	-	-
33	KAMYON ve KAMYONET	1	-	-
61	LASTİK TEKERLEKLİ TRAKTÖR + BAHÇE	1	-	-
<b>GENEL TOPLAM</b>		<b>47</b>	<b>14</b>	<b>0</b>

## V .HİZMET/ YATIRIM DURUMU

### 1. Anadoluhisarı Yerleşkesi Sosyal Bilimler M.Y.O. Siyasal Bilgiler Fakültesi, Yemekhane Binası ile Acıbadem Yerleşkesi Güzel Sanatlar Fakültesi Binasına Güçlendirme Yapılması İşi

Anadoluhisarı Yerleşkesi Siyasal Bilgiler Fakülte binası ve Sosyal Bilimler MYO binasında, güçlendirme projesine uygun olarak zemin kat kolonlarına betonarme mantolama yapıldı ve tüm katlar boyunca bazı iç ve dış betonarme perdeler eklenerek güçlendirildi. Anadoluhisarı yemekhane binası, zemin kat kolonlarına betonarme mantolama yapılarak güçlendirildi. Acıbadem Yerleşkesi Güzel Sanatlar Fakültesi, projesine uygun olarak ana bina zemin kat kolonlarına betonarme mantolama yapıldı ve tüm katlar boyunca bazı iç betonarme perdelerin eklenmesiyle güçlendirildi. Güzel Sanatlar Fakültesi ek binasında ise ön ve yan cephede bulunan zemin kattaki dış kolonlar karbon fiber kumaşla sarılarak güçlendirildi.



**İş Durumu : İş Tamamlandı.**

**Fiziki Gerçekleşme : % 100**

## **2. Sultanahmet Rektörlük Binası Restorasyon Uygulama Yapım İşi**

Üniversitemizin nüvesi Sultanahmet Rektörlük binasının tarihi 1898 yılına kadar uzanmaktadır. Art Nouveau üsluplu yapının, zamanla yıpranması sebebiyle gerekli izinler alınarak restorasyon çalışmalarına başlandı. 1. derece kültür varlığı olan Sultanahmet Rektörlük binasının restorasyon işi kapsamında; teras, temel yalıtımları, çatı ve doğramaları yenilenecek, cephe temizliği ve sağlamlaştırması yapılacaktır. Statik incelemesi ve güçlendirmeleri yapılarak iç mekanlarda yüzey kaplamaları onarılacak. Elektrik, mekanik ve yangın güvenlik tesisatları yenilenecektir. Ayrıca bezeme ve süslemeler aslına uygun olarak itina ile restore edilecektir. Tadilat projeleri hazırlanarak kurul onayına sunuldu. Restorasyonun Temmuz 2023 tarihi itibarıyla tamamlanması öngörülmüştür.





**İş Durumu : İş devam ediyor.**

**Fiziki Gerçekleşme : %34**

### **3. Recep Tayyip ERDOĞAN Külliyesi Açık Spor Tesisleri Yapılması İşi**

“Recep Tayyip Erdoğan Külliyesi Açık Spor Tesisleri Yapılması İşi” kapsamında 1 adet halı saha, 1 adet tenis kortu, 2 adet basketbol/voleybol sahası yapıldı. Ayrıca soyunma odası binasında; idari ofis, kadın-erkek soyunma odası, engelli wc, kafeterya, teknik hacimler ile 140 araçlık açık otopark tamamlanarak hizmete alındı.

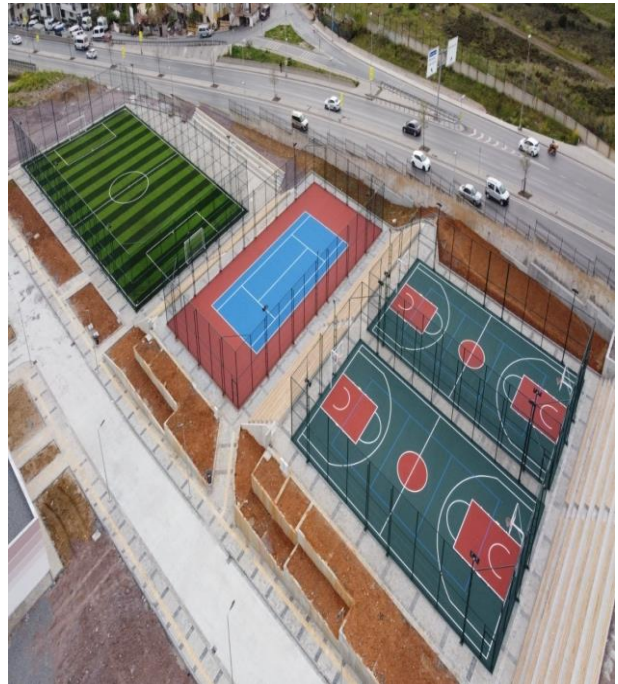

**İş Durumu : İş tamamlandı.**

**Fiziki Gerçekleşme : %100**

**4. Recep Tayyip ERDOĞAN Külliyesi Yemekhane ve Kütüphane Yapılması İşi**

"RTE Külliyesi Yemekhane ve Kütüphane Yapılması İşi" 4735 Sayılı Kamu İhaleleri Kanunu Geçici 6. Maddesi çerçevesinde yüklenicinin dilekçeyle talebi doğrultusunda feshedildi.

**Fiziki gerçekleşme: %5,12**

**5. Recep Tayyip ERDOĞAN Külliyesi Dış Hekimliği Uygulama Araştırma Merkezi Yapım İşi**

"RTE Külliyesi Engelli Dış Hekimliği Uygulama Araştırma Merkezi Yapım İşi" 4735 Sayılı Kamu İhaleleri Kanunu Geçici 6. Maddesi çerçevesinde yüklenicinin dilekçeyle talebi doğrultusunda feshedildi.

**Fiziki gerçekleşme: %0,57**

**6. Recep Tayyip ERDOĞAN Külliyesi Sağlık Yerleşkesi Çevre Duvarı ve Giriş Kapısı Yapılması İşi**

Üniversitemiz RTE Külliyesi Sağlık Yerleşkesinin güvenlik ihtiyacını karşılamak için "RTE Külliyesi Sağlık Yerleşkesi Çevre Duvarı ve Giriş Kapısı Yapılması İşi" kapsamında **yaklaşık 1000 m ferforje korkuluk 500 m betonarme çevre duvarı ile 50 m2 giriş kapısı ve güvenlik kulübesi** yapılacak, çevre duvarları üzerine aydınlatma üniteleri ve güvenlik kameraları yerleştirilecektir. İşin süresi 180 gün olup **yer teslimi 01.07.2022 tarihinde** yapıldı. Şantiye kurulumu çalışmaları devam etmektedir. Çalışmaların 27.12.2022 tarihinde tamamlanması öngörülmüyor.





**Fiziki gerekleşme: %0**

## **VI. SORUNLAR:**

### **A. PERSONEL YÖNÜNDEN:**

İstanbul'un Anadolu ve Avrupa yakasında yer alan 8 yerleşim alanında fiziki dağılımı bulunan Üniversitemiz 6.30.2022 tarihi itibarıyla 3.051 akademik , 1.072 idari personel olmak üzere toplam 4.123 kadrolu personel görev yapmaktadır.

2022 yılı Merkezi Yönetim Bütçe Kanununa göre, 2021 yılında emeklilik, ölüm, istifa, nakil, eğitimin tamamlanması veya başarısızlık sonucu kurumlarından ayrılan Araştırma Görevlisi sayısı kadar açıktan veya Yükseköğretim Kurumları ile diğer kamu idare, kurum ve kuruluşlarından naklen atama yapılması uygun görülmüştür. Bu izinler doğrultusunda atamalar yapılmakta olup; ancak taleplerimizi karşılamamaktadır.

### **B. ARAÇ YÖNÜNDEN:**

Üniversitemizde eski model araçlar mevcut olup, bakım ve onarım harcamaları yüksek tutarda olmaktadır. Bu harcamalar kısıtlı bütçe imkânları ile karşılanmaya çalışılmaktadır.

### **C. HİZMET YÖNÜNDEN:**

Yükseköğretim kurumlarının ana amacı nitelikli insan gücü yetiştirmektir. Bunun gerektirdiği maliyet göz ardı edilmemelidir. Merkezi Yönetim Bütçesine bakıldığında, yükseköğrenime ayrılan payın yeterli olmadığı görülmektedir. Bu nedenle Merkezi Yönetim Bütçesinde eğitime ayrılan pay arttırılmalıdır.

Üniversitemizin büyüklüğü nedeniyle bütçe ödeneğinin yetersiz kalması, projelerin gecikmesine yol açmaktadır. Bu durum projelerin günümüz koşulları ve teknolojilerinden geri kalmasına sebep olmaktadır.

Üniversitemizin yerleşim birimlerinin dağınık olması hizmetlerin daha sağlıklı olarak yürütülmesini zorlaştırmaktadır.

## **VII. ÇÖZÜM ÖNERİLERİ:**

### **A. PERSONEL YÖNÜNDEN :**

Cumhurbaşkanlığı Kararnamesinin 2. maddesi ile Üniversitemize verilen kadrolardan serbest olarak mevcut olan kadroların Haziran 2022 tarihi itibarıyla yaklaşık %90 oranında kullanılmış olup Üniversitemiz Birimlerini ve Anabilim Dallarına yeterli sayıda Öğretim Üyesi kadro aktarımının

yapılamaması, bazı lisans, doktora ve yüksek lisans programlarımızın Öğretim Üyesi eksikliği nedeniyle kapanacak duruma gelmesi, Öğretim Üyesi/Öğrenci Sayısının hızla artması eğitim-öğretimin aksamaması ve Öğretim Elemanlarımızın mağduriyetlerinin giderilebilmesi için Birimlerimizdeki acil kadro ihtiyacı göz önünde bulundurularak Üniversitemizin daha etkin ve daha verimli olabilmesi adına Cumhurbaşkanlığı İdari İşler Başkanlığı Personel ve Prensipler Genel Müdürlüğünden akademik kadro ihdası talep işlemleri devam etmektedir.

### **B. ARAÇ YÖNÜNDEN:**

Üniversitemiz eski model araçlarının yenilenmesi bakım ve onarım harcamalarını en aza indirebilir.

### **C. HİZMET YÖNÜNDEN:**

Yükseköğretim kurumlarına tahsis edilen ödeneklerin ne şekilde kullanılacağı, yine Yükseköğretim Kurumlarınca belirlenmelidir.

Üniversite bütçelerinin öğrenci sayılarıyla orantılı olarak dağıtılması eğitimde kalitenin üst düzeye çıkarılması açısından önemli görülmektedir.

Mali olanakların artırılması eğitim ve öğretim ile diğer hizmetlerin görülmesinde olumlu katkı sağlayacağı dikkate alındığında Üniversitemize ait öz gelirin çeşitlendirilmesi ve elde edilen gelirin artırılması için projeler ve planlamalar yapılması gerekli görülmektedir.

Eğitim ve öğretimde daha iyi hizmet vermek ve zaman kaybının önlenmesi açısından İstanbul'un Anadolu ve Avrupa yakasında dağınık olan yerleşkelerin bir araya getirilmesi çalışmalarının hızlandırılması önem arz etmektedir.



## ÜNİVERSİTE ADI : MARMARA ÜNİVERSİTESİ

*TABLO 30 : ÖĞRENCİ SAYILARI*

ÖĞRENİM TÜRÜ	OKUYAN ÖNLİSANS ÖĞRENCİ SAYISI	OKUYAN LİSANS ÖĞRENCİ SAYISI	OKUYAN YÜKSEK LİSANS ÖĞRENCİ SAYISI	OKUYAN DOKTORA ÖĞRENCİ SAYISI	GENEL TOPLAM
Birinci Öğretim + İkinci Öğretim	7.993	46.946	8.388	4.061	67.388
Uzaktan Öğretim	1.214	-	548	-	1.762
Açık Öğretim	-	-	-	-	-
<b>GENEL TOPLAM</b>	<b>9.207</b>	<b>46.946</b>	<b>8.936</b>	<b>4.061</b>	<b>69.150</b>

*TABLO 31 : ÖĞRETİM ELEMANLARI SAYILARI*

Profesör	Doçent	Doktor Öğretim Üyesi	Öğretim Gör.	Araştırma Gör.	Genel Toplam
829	407	618	298	899	3.051

*TABLO 32 : ÜNİVERSİTEDE BULUNAN BİRİM SAYILARI*

Fakülte	Yüksekokul	Meslek Yüksek Okulu	Enstitü	Araştırma Uyg. Mer.	Eğitim Merkezleri	Bölüm	Program
18	4	4	12	38	3	143	1.494
Ana Bilim Dah	Bilim Dah	Ana Sanat Dah	Sanat Dah	Yüksek Lisans Programı	Doktora Programı		Sanatta Yeterlilik Programı
421	94	19	10	594	272		12

**Hazırlayanın:**

Adı Soyadı : Yeşim BİLGİÇ

Telefon Numarası : 0216 7771500-0534 6530181

E-Posta Adresi : [yesim.bilgic@marmara.edu.tr](mailto:yesim.bilgic@marmara.edu.tr) – [sgdb@marmara.edu.tr](mailto:sgdb@marmara.edu.tr)

Yeşim BİLGİÇ

Strateji Geliştirme Daire Başkanlığı  
Stratejik Planlama Şube Müdürü