

*Köklü geçmiş, güçlü gelecek...*



**MARMARA  
ÜNİVERSİTESİ**



**T.C.**

**MARMARA ÜNİVERSİTESİ**



**İL BRİFİNG RAPORU**

**(01 OCAK – 31 ARALIK 2017)**



Marmara  
Üniversitesi

*Köklü geçmiş, güçlü gelecek...*

**T.C.**  
**MARMARA ÜNİVERSİTESİ**

**İL BRİFİNG RAPORU**

**(01 OCAK – 31 ARALIK 2017)**

**İSTANBUL – OCAK 2018**

## İÇİNDEKİLER

<b>I. GİRİŞ</b> .....	<b>5</b>
<b>II. KURULUŞUN TARİHÇESİ</b> .....	<b>5</b>
<b>III. HİZMETİN KONUSU</b> .....	<b>6</b>
A. YASAL DAYANAK .....	6
1. HUKUKİ ÇERÇEVE.....	7
2. HİZMET ALANLARI .....	8
<b>IV. ÖRGÜT YAPISI</b> .....	<b>17</b>
A. PERSONEL.....	18
1. AKADEMİK PERSONEL DURUMU .....	18
2. İDARİ PERSONEL DURUMU .....	19
B. HİZMET ARAÇ GEREÇLERİ .....	20
1. HİZMET ALANLARI İLE İLGİLİ BİLGİLER .....	20
2. SOSYAL, KÜLTÜREL VE DİĞER TESİS ALANLARI İLE İLGİLİ BİLGİLER .....	21
3. BOŞ ALANLAR VE OTOPARKLAR İLE İLGİLİ BİLGİLER.....	24
4. ARAÇ VE GEREÇLERLE İLGİLİ BİLGİLER.....	25
<b>V. HİZMET/ YATIRIM DURUMU</b> .....	<b>27</b>
AÇIK İHALE İLE YAPILAN İŞLER .....	27
<b>VI. SORUNLAR</b> .....	<b>35</b>
A. PERSONEL YÖNÜNDEN .....	35
B. ARAÇ YÖNÜNDEN .....	35
C. HİZMET YÖNÜNDEN .....	35
<b>VII. ÇÖZÜM ÖNERİLERİ</b> .....	<b>36</b>
A. PERSONEL YÖNÜNDEN .....	36
B. ARAÇ YÖNÜNDEN .....	36
C. HİZMET YÖNÜNDEN .....	36

## **TABLO LİSTESİ**

TABLO 1. YERLEŞKELER VE HİZMET BİNALARI DAĞILIMI.....	9
TABLO 2. EĞİTİM ALAN BİLGİLERİ .....	10
TABLO 3. HASTANE BINA ALAN BİLGİLERİ .....	12
TABLO 4. EĞİTİM ALAN SAYISI .....	13
TABLO 5. EĞİTİM BİRİMLERİNİN BİLGİLERİ .....	13
TABLO 6. AKADEMİK PERSONELİN KADRO DAĞILIMI .....	18
TABLO 7. HİZMET SINIFI BAZINDA İDARİ PERSONEL DAĞILIMI .....	19
TABLO 8. MEDIKO-SOSYAL ALAN BİLGİLERİ .....	20
TABLO 9. AKADEMİK PERSONEL ÇALIŞMA ALAN BİLGİLERİ .....	21
TABLO 10. İDARİ PERSONEL ÇALIŞMA ALAN BİLGİLERİ .....	21
TABLO 11. DİĞER HİZMET ALAN BİLGİLERİ .....	21
TABLO 12. YERLEŞKELERDE BULUNAN KÜTÜPHANE BİLGİLERİ .....	21
TABLO 13. ÖĞRENCİ KULÜP ALAN BİLGİLERİ .....	22
TABLO 14. KANTİN KAFETERYA VE DİĞER HİZMET ALAN BİLGİLERİ .....	22
TABLO 15.KONFERANS VE ÇOK AMAÇLI TOPLANTI SALONLARININ ALAN BİLGİLERİ .....	22
TABLO 16. TOPLANTI/KONFERANS VE SEMİNER SALON BİLGİLERİ .....	23
TABLO 17. SPOR ALAN BİLGİLERİ .....	23
TABLO 18. YEMEKHANE ALAN BİLGİLERİ .....	23
TABLO 19. ÖĞRENCİ YURTLARI BİLGİLERİ .....	24
TABLO 20. YURT ALAN BİLGİLERİ .....	24
TABLO 21. BOŞ ALANLAR VE OTOPARK BİLGİLERİ .....	24
TABLO 22. TÜM YERLEŞKELERDEKİ OTOPARK ALAN BİLGİSİ .....	25
TABLO 23. ARAÇ TİPLERİ VE ADET BİLGİLERİ .....	25
TABLO 24. İŞ MAKİNASI TABLOSU .....	26
TABLO 25. KİRALIK ARAÇ TİPLERİ VE SAYI BİLGİLERİ .....	26
TABLO 26. ÖĞRENCİ SAYILARI .....	37
TABLO 27. ÖĞRETİM ELEMANLARI SAYILARI .....	37
TABLO 28. ÜNİVERSİTEDE BULUNAN BİRİM SAYILARI .....	37

## **ŞEKİL LİSTESİ**

ŞEKİL 1. 2017 YILI AKADEMİK KADRO DAĞILIMI .....	18
ŞEKİL 2. HİZMET SINIFI BAZINDA İDARİ PERSONEL DAĞILIMI .....	19

# I. GİRİŞ

## Teşkilat Yapısı

Marmara Üniversitesinde 18 fakülte, 4 yüksekokul, 4 meslek yüksekokulu ve 11 enstitü mevcut olup Veterinerlik Fakültesi'nin eğitime başlamaması nedeniyle 17 fakülte, 4 yüksekokul, 4 meslek yüksekokulu ve 11 enstitüsü ile akademik alanda hizmet verilmektedir. Bunların yanında Rektörlüğe bağlı olmak üzere Atatürk İlkeleri ve İnkılap Tarihi Bölüm Başkanlığı ile Türk Dili Bölüm Başkanlığı zorunlu ortak derslerin verilmesini temin etmektedir.

Araştırma alanında, BAPKO (Bilimsel Araştırma Projeleri Komisyonu), bilimsel araştırmaların koordinasyonunu, MÜHDEK (Marmara Üniversitesi Hayvan Deneyleri Etik Kurulu) deneylerde hayvan kullanımı konusunda gerekli idareyi sağlamakta, 26 Araştırma ve Uygulama merkezi ile kuruldukları konulara yönelik bilimsel çalışmalar, 2 Eğitim Merkezi ile eğitim çalışmaları yapılmaktadır.

İdari alanda ise Genel Sekreter ve bağlı iki Genel Sekreter Yardımcısı bünyesinde 8 Daire Başkanlığı, Hukuk Müşavirliği ile Döner Sermaye İşletme Müdürlüğü, Sağlık Bakanlığı Marmara Üniversitesi Pendik Eğitim ve Araştırma Hastanesi Başhekimliği, koordinatörlükler ve diğer idari birimlerle hizmet verilmektedir.

## II. KURULUŞUN TARİHÇESİ

### Üniversitemizin Tarihi Gelişimi

Marmara Üniversitesi'nin çekirdeğini oluşturan Hamidiye Ticaret Mektebi'nin kurulması hususundaki ilk teşebbüs, devrin Maarif Nâzırı Münif Paşa'nın (1828-1910) Sultan II. Abdülhamid'e bu konudaki düşüncelerini sözlü olarak arzıyla başlamıştır. Teklifi uygun bulan padişah, okulun kurulması için Münif Paşa'yı görevlendirmiştir. Münif Paşa 11.12.1879 tarihinde Sadâret'e yazdığı bir tezkire ile durumu sadrazamın bilgisine sunmuş ve "bütçeden para ayırmaksızın zenginlerin yardımlarıyla bu mektebi kurmayı" planladığını dile getirmiştir. Mektebin açılması için ilk ödenek olmak üzere 100.000 kuruşun bu işe ayrılmasını da talep etmiştir. Bu talep 23 Mart 1883'te Saray'a sunulmuştur. Hamidiye Ticaret Mektebi, bu girişimler neticesinde Kanlıfırın'daki İzzet Efendi konağında faaliyete geçmiş, bu konakta altı seneyi aşkın bir süre kalan okul, 1890'da Beyazıt'taki Hakkı Bey konağına taşınmıştır. Cumhuriyet'in ilânı ile birlikte adı Ticaret Mekteb-i Âlisi olarak değişen okulun öğrenci sayısında ciddi bir artış yaşanmıştır. Okulun adı daha sonra sırasıyla "Yüksek İktisat ve Ticaret Mektebi" ve İstanbul

İktisadî ve Ticarî İlimler Akademisi (İİTİA) olarak değiştirilmiştir. Akademi tarafından Sultanahmet semtinde kullanılan bina, yapıldığı tarihten 1970'lere kadar geçen sürede bazı değişiklikler geçirmiştir. Bina 1977 yılında bir kundaklama sonucu tamamen olmasa da büyük çapta yanmıştır. İstanbul İktisadî ve Ticarî İlimler Akademisi 20 Temmuz 1982 tarih ve 17.760 sayılı Resmî Gazete'de yayımlanan "Yüksek Öğretim Kurumları Teşkilatı Hakkında Kanun Hükmünde Kararname" ile Marmara Üniversitesi'ne dönüştürülmüştür.

### **III. HİZMETİN KONUSU**

#### **A. YASAL DAYANAK**

Üniversitemiz görev, yetki ve sorumlulukları 04.11.1981 tarihli 2547 sayılı Yükseköğretim Kanunu ile belirlenmiştir.

#### **Görev**

2547 Sayılı Yükseköğretim Kanunundaki amaç ve ana ilkelere uygun olarak yükseköğretim kurumlarının görevleri;

a- Çağdaş uygarlık ve eğitim - öğretim esaslarına dayanan bir düzen içinde, toplumun ihtiyaçları ve kalkınma planları ilke ve hedeflerine uygun ve ortaöğretime dayalı çeşitli düzeylerde eğitim - öğretim, bilimsel araştırma, yayım ve danışmanlık yapmak,

b- Kendi ihtisas gücü ve maddi kaynaklarını rasyonel, verimli ve ekonomik şekilde kullanarak, milli eğitim politikası ve kalkınma planları ilke ve hedefleri ile Yükseköğretim Kurulu tarafından yapılan plan ve programlar doğrultusunda, ülkenin ihtiyacı olan dallarda ve sayıda insan gücü yetiştirmek,

c- Türk toplumunun yaşam düzeyini yükseltici ve kamuoyunu aydınlatıcı bilim verilerini söz, yazı ve diğer araçlarla yaymak,

d- Örgün, yaygın, sürekli ve açık eğitim yoluyla toplumun özellikle sanayileşme ve tarımda modernleşme alanlarında eğitilmesini sağlamak,

e- Ülkenin bilimsel, kültürel, sosyal ve ekonomik yönlerden ilerlemesini ve gelişmesini ilgilendiren sorunlarını, diğer kuruluşlarla işbirliği yaparak, kamu kuruluşlarına önerilerde bulunmak suretiyle öğretim ve araştırma konusu yapmak, sonuçlarını toplumun yararına sunmak ve kamu kuruluşlarınca istenecek inceleme ve araştırmaları sonuçlandırarak düşüncelerini ve önerilerini bildirmek,

f- Eğitim - öğretim seferberliği içinde, örgün, yaygın, sürekli ve açık eğitim hizmetini üstlenen kurumlara katkıda bulunacak önlemleri almak,

g- Yörelerindeki tarım ve sanayinin gelişmesine ve ihtiyaçlarına uygun meslek elemanlarının yetişmesine ve bilgilerinin gelişmesine katkıda bulunmak, sanayi, tarım ve sağlık hizmetleri ile diğer hizmetlerde modernleşmeyi, üretimde artışı sağlayacak çalışma ve programlar yapmak, uygulamak ve yapılanlara katılmak, bununla ilgili kurumlarla işbirliği yapmak ve çevre sorunlarına çözüm getirici önerilerde bulunmak,

h- Eğitim teknolojisini üretmek, geliştirmek, kullanmak, yaygınlaştırmak,

i- Yükseköğretimin uygulamalı yapılmasına ait eğitim - öğretim esaslarını geliştirmek, döner sermaye işletmelerini kurmak, verimli çalıştırmak ve bu faaliyetlerin geliştirilmesine ilişkin gerekli düzenlemeleri yapmaktır.

## **1. HUKUKİ ÇERÇEVE**

Marmara Üniversitesi'nin akademik ve idarî faaliyetleri 1982 Anayasası'nın ilgili maddeleri, çeşitli kanunlar, kanun hükmünde kararnameler ve birçok yönetmeliğe göre yürütülmektedir. 1982 Anayasası'nın 130. maddesi yükseköğretim kurumlarını, 131. maddesi yükseköğretim üst kuruluşlarını, 132. maddesi ise yükseköğretim kurumlarından özel hükümlere tâbi olanları düzenlemiştir. Anayasa'nın 130. maddesine göre üniversite "çağdaş eğitim-öğretim esaslarına dayanan bir düzen içinde milletin ve ülkenin ihtiyaçlarına uygun insan gücü yetiştirmek amacı ile ortaöğretime dayalı çeşitli düzeylerde eğitim-öğretim, bilimsel araştırma, yayın ve danışmanlık yapmak, ülkeye ve insanlığa hizmet etmek üzere çeşitli birimlerden oluşan bilimsel özerkliğe sahip kamu tüzel kişiliği"dir.

Üniversitelerdeki akademik ve idarî faaliyetleri düzenleyen birçok kanun bulunmakla birlikte bunlardan bazıları üniversitelerin organik kanunları niteliğindedir. Yükseköğretim Kanunu, Yükseköğretim Kurumları Teşkilat Kanunu, Yükseköğretim Üst Kuruluşları ile Yükseköğretim Kurumlarının İdarî Teşkilatı Hakkında Kanun Hükmünde Kararname bu çerçevede özel önem taşımaktadır. Kanun veya kanun hükmünde kararnamelerde olduğu gibi yönetmeliklerin bazıları yalnızca akademik veya idarî faaliyetleri düzenlerken, bazıları her ikisini de düzenlemiştir.

## 2. HİZMET ALANLARI

### YERLEŞKELER

Marmara Üniversitesi, İstanbul'un iki yakasında farklı yerleşim alanlarında yer alan hizmet binalarında faaliyetlerini sürdürmektedir.

Aşağıdaki tabloda yerleşkeler ile hizmet binalarının dağılımı gösterilmiştir.

#### İSTANBUL AVRUPA YAKASI

- Bahçelievler Yerleşkesi \*\*\*\*\*
- Beyazıt Yerleşkesi
- Halkalı Yerleşkesi\*\*
- Nişantaşı Yerleşkesi \*\*\*\*
- Sultanahmet Yerleşkesi
- Şişli Yerleşkesi

#### İSTANBUL ANADOLU YAKASI

- Anadoluhisarı Yerleşkesi
- Acıbadem Yerleşkesi
- Bağlarbaşı Yerleşkesi
- Maltepe Sağlık Yerleşkesi
- Göztepe Yerleşkesi
- Haydarpaşa Yerleşkesi\*
- Kartal Yerleşkesi
- Pendik Yerleşkesi
- Marmara Üniversitesi Recep Tayyip ERDOĞAN Külliyesi\*\*\*

\*15 Nisan 2015 tarih ve 29327 sayılı Resmi Gazetede yayımlanan 6639 sayılı Bazı Kanun ve Kanun Hükmünde Kararnamelerde Değişiklik Yapılması Hakkında Kanunun 5. maddesi doğrultusunda Sağlık Bilimleri Üniversitesine tahsis edilmiştir.

\*\* Başbakanlık Toplu Konut İdaresi Başkanlığına (TOKİ) devri yapılmıştır.

\*\*\*Maliye Bakanlığınının 14.06.2017 tarih ve 17736 sayılı yazısı ile Üniversitemize kesin tahsisi yapılmıştır.

\*\*\*\* 21.06.2017 tarih ve 11124 yevmiye no'lu resmi senet ve ekli tapu senetleri ile TOKİ'ye devri yapılmıştır.

\*\*\*\*\* 26.09.2017 tarih ve 23169 yevmiye no'lu resmi tapu senetleri ile TOKİ adına satışı yapılmıştır.



**TABLO 1. YERLEŐKELER VE HİZMET BİNALARI DAĞILIMI**

<b>YERLEŐKE ADI</b>	<b>BİRİM</b>	
ACIBADEM	Güzel Sanatlar Fakültesi (I)*	
	Güzel Sanatlar Enstitüsü	
ANADOLUHİSARI	Spor Bilimleri Fakültesi	
	Siyasal Bilgiler Fakültesi	
	Sosyal Bilimler Meslek Yüksek Okulu	
BAĞLARBAŐI	İlahiyat Fakültesi	
BAHÇELİEVLER	İŐletme Fakültesi	
MALTEPE SAĐLIK	Gastroenteroloji Enstitüsü	
	Nörolojik Bilimler Enstitüsü	
	Temel Tıp Bilimleri (Tıp Fakültesi)	
	DiŐ HekimliĐi Fakültesi	
	SaĐlık Bilimleri Fakültesi	
	SaĐlık Bilimleri Enstitüsü	
GÖZTEPE	Rektörlük (I)	
	Enstitü Binası:	
	- Avrupa BirliĐi Enstitüsü	
	-Bankacılık ve Sigortacılık Enstitüsü	
	- Fen Bilimleri Enstitüsü	
	-Türkiyat AraŐtırmaları Enstitüsü	
	-EĐitim Bilimleri Enstitüsü	
	-Sosyal Bilimler Enstitüsü	
	Atatürk EĐitim Fakültesi	
	Fen Edebiyat Fakültesi	
	Mühendislik Fakültesi	
	Teknoloji Fakültesi	
	İktisat Fakültesi	
	Uygulamalı Bilimler Yüksekokulu	
	Bankacılık ve Sigortacılık Yüksekokulu	
	Takı Teknolojisi ve Tasarımı Yüksekokulu	
	Teknik Bilimler Meslek Yüksekokulu	
	Yabancı Diller Yüksekokulu	
	Atatürk İlkeleri ve İnkılâp Tarihi Bölümü	
	Türk Dili Bölümü	
	Özmen Aktar Kız Öğrenci Yurdu	
	Handan ErtuĐrul Kız Öğrenci Yurdu	
	Sürekli EĐitim Merkezi (MÜSEM)	
	Üniversite Sosyal Tesisleri – Misafirhane	
	HAYDARPAŐA	Hukuk Fakültesi
		Eczacılık Fakültesi

	Güzel Sanatlar Fakültesi (II)
	Adalet Meslek Yüksekokulu
KARTAL	Sağlık Bilimleri Meslek Yüksekokulu
NİŞANTAŞI	Sağlık Hizmetleri Meslek Yüksekokulu-Dış Protez Bölümü
	İletişim Fakültesi
SULTANAHMET	Rektörlük (II)
	Ortadoğu ve İslam Ülkeleri Araştırmaları Enstitüsü
	Cumhuriyet Müzesi
ŞİŞLİ	MÜSEM (Yabancı Dil Kursları)
PENDİK	Sağlık Bakanlığı Marmara Üniversitesi Pendik Eğitim ve Araştırma Hastanesi
MALTEPE	Maltepe Sosyal Tesisleri
ANKARA	İrtibat Bürosu
*Birim adı yanında kullanılan (I), (II), ifadeleri, ilgili birimin birden fazla yerleşkede fiziki faaliyet alanı bulunduğunu göstermektedir.	

### EĞİTİM BİNALARI

Marmara Üniversitesi Rektörlük binası, Göztepe (merkez bina) ve Sultanahmet yerleşkelerinde bulunmaktadır. Çeşitli yerleşkelerde faaliyet gösteren akademik hizmet binaları ise 244.112 m<sup>2</sup> toplam alana ve 31.376 m<sup>2</sup> toplam derslik alanına sahiptir.

**TABLO 2. EĞİTİM ALAN BİLGİLERİ**

YERLEŞKE ADI	SEKTÖR/TESİSLER EĞİTİM	BİNA ALANI (m <sup>2</sup> )	DERSLİK ALANI (m <sup>2</sup> )	DERSLİK SAYISI
Acıbadem	Güzel Sanatlar Enstitüsü	235	4.669	124
	Güzel Sanatlar Fakültesi*	15.829		
<b>ACIBADEM YERLEŞKESİ</b>		<b>16.064</b>	<b>4.669</b>	<b>124</b>
Anadoluhisarı	Siyasal Bilgiler Fakültesi	2.523	824	9
	Spor Bilimleri Fakültesi	5.247	828	9
	Sosyal Bilimler Meslek Yüksekokulu	2.021	512	11
<b>ANADOLUHİSARI YERLEŞKESİ</b>		<b>9.791</b>	<b>2.164</b>	<b>29</b>
Bağlarbaşı	İlahiyat Fakültesi	27.692	5.561	86
<b>BAĞLARBAŞI YERLEŞKESİ</b>		<b>27.692</b>	<b>5.561</b>	<b>86</b>
Bahçelievler*****	İşletme Fakültesi Yönetim Binası	5.593	942	16
	İşletme Fakültesi	5.820	1.207	18
	Nihat Sayar Amfi Binası	840	-	-
	Boş Bina	780	-	-
<b>BAHÇELİEVLER YERLEŞKESİ</b>		<b>13.033</b>	<b>2.149</b>	<b>34</b>
Göztepe	Fen Edebiyat Fakültesi*	21.880	2.404	32
	Mühendislik Fakültesi –İdari Bina(A Blok)	2.562	-	-

Göztepe	Mühendislik Fakültesi(Yenilik Merkezi)	3.117	127	3
	Mühendislik Fakültesi (B Blok)	4.305	714	11
	Mühendislik Fakültesi (C Blok)	3.780	451	5
	Atatürk Eğitim Fakültesi*	14.762	1.864	84
	Atatürk Eğitim Fakültesi (Prefabrik Ek Bina)	1.572	882	15
	İktisat Fakültesi	7.575	621	9
	Teknik Eğitim Fakültesi**	25.100	1.698	26
	Teknoloji Fakültesi*			
	Takı Teknolojisi ve Tasarımı Yüksekokulu			
	Teknik Bilimler Meslek Yüksekokulu			
	Uygulamalı Bilimler Yüksekokulu**			
	Bankacılık ve Sigortacılık Yüksekokulu	3.690	209	6
	Yabancı Diller Yüksekokulu	3.068	440	22
	Avrupa Birliği Enstitüsü	4.482	290	5
	Bankacılık ve Sigortacılık Enstitüsü			
	Eğitim Bilimleri Enstitüsü			
	Fen Bilimleri Enstitüsü			
	Sosyal Bilimler Enstitüsü			
	Türkiyat Araştırmaları Enstitüsü			
	<b>GÖZTEPE YERLEŞKESİ</b>		<b>95.893</b>	<b>9.700</b>
Haydarpaşa	Hukuk Fakültesi	4.004	999	12
	Adalet Meslek Yüksekokulu			
	Güzel Sanatlar Fakültesi (Sinema ve TV. Bölümü)	55	3	
	Eczacılık Fakültesi **	5.401	497	4
		1.730	114	2
<b>HAYDARPAŞA YERLEŞKESİ</b>		<b>11.135</b>	<b>1.665</b>	<b>21</b>
KARTAL	Sağlık Bilimleri Meslek Yüksekokulu***	3.121	567	8
<b>KARTAL YERLEŞKESİ</b>		<b>3.121</b>	<b>567</b>	<b>8</b>
Maltepe Sağlık	Temel Tıp Bilimleri (Tıp Fakültesi)	27.276	1.618	26
	Diş Hekimliği Fakültesi	18.736	351	3
	Sağlık Bilimleri Enstitüsü	14.000	169	-
	Sağlık Bilimleri Fakültesi		1.261	12
<b>MALTEPE SAĞLIK YERLEŞKESİ</b>		<b>60.012</b>	<b>3.399</b>	<b>41</b>
Nişantaşı****	İletişim Fakültesi	3.612	900	24
	İletişim Fakültesi (EİKM)	2.308		
	Sağlık Hizmetleri Meslek Yüksekokulu-Diş Protez Bölümü*****	350	350	-
<b>NİŞANTAŞI YERLEŞKESİ</b>		<b>6.270</b>	<b>1250</b>	<b>24</b>

SULTANAHMET	Ortadoğu ve İslam Ülkeleri Araştırmaları Enstitüsü	500	72	3
<b>SULTANAHMET YERLEŞKESİ</b>		<b>500</b>	<b>72</b>	<b>3</b>
ŞİŞLİ	MÜSEM Yabancı Dil Kursları)	601	180	9
<b>ŞİŞLİ YERLEŞKESİ</b>		<b>601</b>	<b>180</b>	<b>9</b>
<b>GENEL TOPLAM</b>	<b>11 YERLEŞKE</b>	<b>244.112</b>	<b>31.376</b>	<b>597</b>

\* Sinema ve Televizyon Bölümü derslikleri Hukuk Fakültesinin yer aldığı alanda bulunmaktadır.

\*\*Eczacılık Fakültesi mevcut bina (5.401 m<sup>2</sup>) ve prefabrik (1.730 m<sup>2</sup>) binada hizmet vermektedir.

\*\*\* Sağlık Hizmetleri Meslek Yüksekokulu Haydarpaşa Kampüsünden Kartal yerleşkesine taşınmıştır.

\*\*\*\* Nişantaşı Yerleşkesi 21.06.2017 tarihi itibari ile TOKİ'ye devredilmiş olup, yeni yapılan binalara taşınmaya kadar bina kullanımına devam edilecektir.

\*\*\*\*\*Bölüm Nişantaşı Yerleşkesi Eski Dış Hekimliği Binasında derslik ve laboratuvar alanı olarak toplam 350 m<sup>2</sup> alanda hizmet vermektedir.

\*\*\*\*\* Bahçelievler Yerleşkesi TOKİ'ye devredilmiş olup yeni yapılan binalara taşınmaya kadar bina kullanımına devam edilecektir.

## HASTANE BİNALARI

*TABLO 3. HASTANE BİNA ALAN BİLGİLERİ*

BİRİM ADI	TOPLAM ARSA ALANI	BİNA OTURUM ALANI (m <sup>2</sup> )	KAPALI ALAN (m <sup>2</sup> )	BLOK SAYISI	HİZMET AÇILIŞ YILI
Sağlık Bakanlığı Marmara Üniversitesi Pendik Eğitim ve Araştırma Hastanesi*	63.196	16.000	126.445	14	2010
Gastroenteroloji ve Nörolojik Bilimler Enstitüsü	182.054**	2.150	5.486	2	1992
Gastroenteroloji ve Nörolojik Bilimler Enstitüsü Ek Bina		375	2.350	1	2013
Maltepe Sağlık 535 Yataklı Araştırma ve Uygulama Hastanesi		16.180	114.859	16	-
Maltepe Sağlık Dış Hekimliği Fakültesi		4.500	18.736	3	2015

\*Sağlık bakanlığı ve Üniversitemiz arasında düzenlenen ortak protokol kapsamında hizmet vermektedir.

\*\* Maltepe Sağlık Yerleşkesi Alanı

## EĞİTİM ALANLARI VE DERSLİKLER

TABLO 4. EĞİTİM ALAN SAYISI

EĞİTİM ALANI	Kapasitesi 0-50	Kapasitesi 51-75	Kapasitesi 76-100	Kapasitesi 101-150	Kapasitesi 151-250	Kapasitesi 251-Üzeri	Toplam
Amfi	19	6	20	13	20	1	79
Sınıf	396	144	42	13	2	-	597
Bilgisayar Laboratuvarı	74	5	5	3	-	-	87
Diğer Laboratuvarlar	322	7	7	3	-	1	340

## EĞİTİM BİRİMLERİ

TABLO 5. EĞİTİM BİRİMLERİNİN BİLGİLERİ

EĞİTİM BİRİMİ	BÖLÜMLER/ANABİLİM/ANA SANAT DALLARI
Atatürk Eğitim Fakültesi	Bilgisayar ve Öğretim Teknolojileri Eğitimi, Eğitim Bilimleri, Güzel Sanatlar Eğitimi, İlköğretim, İlköğretim Din Kültürü ve Ahlâk Bilgisi Eğitimi, Ortaöğretim Sosyal Alanlar Eğitimi, Orta Öğretim Fen ve Matematik Alanları Eğitimi, Özel Eğitim, Türkçe Eğitimi, Yabancı Diller Eğitimi
Diş Hekimliği Fakültesi	Diş Hekimliği Klinik Bilimleri, Diş Hekimliği Temel Bilimler
Eczacılık Fakültesi	Eczacılık Meslek Bilimleri, Eczacılık Teknolojisi ve Temel Eczacılık Bilimleri
Fen-Edebiyat Fakültesi	Alman Dili ve Edebiyatı, Almanca Mütercim Tercümanlık, Bilgi ve Belge Yönetimi, Biyoloji, Coğrafya, Fizik, Fransız Dili ve Edebiyatı, İngiliz Dili ve Edebiyatı, İstatistik, Kimya, Matematik, Sanat Tarihi, Sosyoloji, Tarih, Türk Dili ve Edebiyatı, Fransızca Mütercim Tercümanlık, İngilizce Mütercim Tercümanlık
Güzel Sanatlar Fakültesi	Canlandırma Film, Endüstri Ürünleri Tasarımı, Fotoğraf, Geleneksel Türk El Sanatları, Grafik Sanatları, Heykel, İç Mimarlık, Müzik, Resim, Seramik ve Cam, Sinema ve Televizyon, Tekstil Sanatları, Temel Eğitim
Hukuk Fakültesi	Kamu Hukuku, Özel Hukuk
İktisat Fakültesi	İktisat (Türkçe), İktisat (İngilizce), Çalışma Ekonomisi ve Endüstri İlişkileri, Ekonometri, Maliye
İşletme Fakültesi	İşletme (Türkçe), İşletme (İngilizce), İşletme (Almanca), İşletme Enformatiği (Almanca)
Siyasal Bilgiler Fakültesi	Siyaset Bilimi ve Uluslararası İlişkiler Bölümü (Türkçe), Siyaset Bilimi ve Uluslararası İlişkiler Bölümü (İngilizce), Kamu Yönetimi Bölümü (Türkçe), Kamu Yönetimi Bölümü (Fransızca), Yerel Yönetimler
İlahiyat Fakültesi	Felsefe ve Din Bilimleri, İlköğretim Din Kültürü ve Ahlâk Bilgisi Öğretmenliği, İslâm Tarihi ve Sanatları, Temel İslâm Bilimleri
İletişim Fakültesi	Gazetecilik, Halkla İlişkiler ve Tanıtım, Radyo, Televizyon, Sinema

Mühendislik Fakültesi	Bilgisayar Mühendisliği, Biyomühendislik, Çevre Mühendisliği, Elektrik-Elektronik Mühendisliği, Endüstri Mühendisliği, Kimya Mühendisliği, Makine Mühendisliği, Metalurji ve Malzeme Mühendisliği, Çevre Mühendisliği (UOLP – Uluslararası Kıbrıs Üniversitesi) (İngilizce), İnşaat Mühendisliği.
Sağlık Bilimleri Fakültesi	Beslenme ve Diyetetik, Ebelik, Fizyoterapi ve Rehabilitasyon, Hemşirelik, Sağlık Yönetimi
Teknik Eğitim Fakültesi	Eğitim, Elektronik ve Bilgisayar Eğitimi, Elektrik Eğitimi, Makine Eğitimi, Matbaa Eğitimi, Metal Eğitimi, Mekatronik Eğitimi, Tekstil Eğitimi
Teknoloji Fakültesi	Bilgisayar Mühendisliği, Elektrik-Elektronik Mühendisliği, Makine Mühendisliği, Mekatronik Mühendisliği, Metalurji ve Malzeme Mühendisliği, Tekstil Mühendisliği
Tıp Fakültesi	Cerrahî Tıp Bilimleri, Dâhilî Tıp Bilimleri, Temel Tıp Bilimleri
Spor Bilimleri Fakültesi	Antrenörlük, Beden Eğitimi ve Spor Öğretmenliği, Spor Yönetimi
Bankacılık ve Sigortacılık Yüksekokulu	Aktüerya, Bankacılık, Sermaye Piyasası, Sigortacılık
Takı Teknolojisi ve Tasarımı Yüksekokulu	Takı Tasarımı

Yabancı Diller Yüksekokulu	Almanca, Fransızca, İngilizce
Uygulamalı Bilimler Yüksekokulu	Basım Teknolojileri, Kuyumculuk ve Mücevherat Tasarımı
Adalet Meslek Yüksekokulu	Adalet
Sağlık Hizmetleri Meslek Yüksekokulu	Anestezi, Dış Protez, İlk ve Acil Yardım, Patoloji Laboratuvarı, Tıbbî Görüntüleme Teknikleri, Tıbbî Laboratuvar
Teknik Bilimler Meslek Yüksekokulu	Basım ve Yayım Teknolojileri, Bilgisayar Programcılığı, Biyomedikal Cihaz Teknolojisi, Elektrik, Elektronik Haberleşme Teknolojisi, Elektronik Teknolojisi, Giyim Üretim Teknolojisi, Kuyumculuk ve Takı Tasarımı, Makine, Moda Tasarımı, Su Ürünleri
Sosyal Bilimler Meslek Yüksekokulu	Büro Hizmetleri ve Sekreterlik, Dış Ticaret, Finans-Bankacılık ve Sigortacılık, Muhasebe ve Vergi, Pazarlama ve Reklamcılık, Seyahat Turizm ve Eğlence Hizmetleri, Otel Lokanta ve İkram Hizmetleri, Yönetim ve Organizasyon
Avrupa Birliği Enstitüsü	Avrupa Birliği Hukuku, Avrupa Birliği Siyaseti ve Uluslararası İlişkiler, Avrupa Birliği İktisadi
Bankacılık ve Sigortacılık Enstitüsü	Bankacılık, Sermaye Piyasası ve Borsa, Sigortacılık
Eğitim Bilimleri Enstitüsü	Eğitim Bilimleri, Güzel Sanatlar Eğitimi, İlköğretim, Ortaöğretim Fen ve Matematik Alanlar Eğitimi, Ortaöğretim Sosyal Alanlar Eğitimi, Türkçe Eğitimi, Özel Eğitim, Yabancı Diller Eğitimi, Ortaöğretim Din Kültürü ve Ahlâk Bilgisi Öğretmenliği, Beden Eğitimi ve Spor Öğretmenliği, Bilgisayar ve Öğretim Teknolojileri Eğitimi, İmam Hatip Meslek Dersleri Öğretmenliği
Fen Bilimleri Enstitüsü	Biyoloji, Fizik, Kimya, Matematik, Bilgisayar Mühendisliği, Biyomühendislik, Çevre Mühendisliği, Endüstri Mühendisliği, Kimya Mühendisliği, Makine Mühendisliği, Metalurji ve Malzeme Mühendisliği, Elektrik Eğitimi, Elektronik ve Bilgisayar Eğitimi, Makine Eğitimi, Matbaa Eğitimi, Metal Eğitimi, Teknoloji Eğitimi, Tekstil Eğitimi, Çevre Bilimleri, Mekatronik, Mühendislik Yönetimi, Su Ürünleri
Gastroenteroloji Enstitüsü	Endoskopik Uygulama, Gastrointestinal Motilite, Gastrointestinal Moleküler Genetik, Viral Hepatitler
Güzel Sanatlar Enstitüsü	Resim, Heykel, Seramik ve Cam, Grafik, Tekstil, Endüstri Ürünleri Tasarımı, İç Mimarlık, Sinema-TV, Fotoğraf, Geleneksel Türk El Sanatları

Nörolojik Bilimler Enstitüsü	Elektrodiagnostik Nöroloji, Nörofarmakoloji, Nörohistokimya, Sinir Bilimleri, Işın Cerrahisi
Ortadoğu Araştırmaları Enstitüsü	Ortadoğu İktisadı, Ortadoğu Coğrafyası, Ortadoğu Siyasî Tarihi ve Uluslararası İlişkiler, Ortadoğu Sosyolojisi ve Antropolojisi. Ortadoğu Ekonomi Politikası.
Sağlık Bilimleri Enstitüsü	Adli Tıp, Anatomi, Beyin ve Sinir Cerrahisi, Biyofizik, Biyoistatistik ve Tıbbî Bilişim, Çocuk Sağlığı ve Hastalıkları, Farmakoloji ve Klinik Farmakoloji, Fizik Tedavi ve Rehabilitasyon, Fizyoloji, Halk Sağlığı, Hastane İşletmeciliği, Histoloji-Embriyoloji, İç Hastalıkları, Kulak-Burun-Boğaz, Nöroloji, Radyoloji, Tıbbî Biyokimya, Tıbbî Biyoloji, Tıbbî Mikrobiyoloji, Tıbbî Patoloji, Tıp Eğitimi, Tıp Tarihi ve Etik, Ağız, Diş ve Çene Cerrahisi, Diş Hastalıkları ve Tedavisi, Endodonti, Ortodonti, Oral Diağnoz ve Radyoloji, Pedodonti, Periodontoloji, Protetik Diş Tedavisi, Temel Tıp, Cerrahî Hastalıkları Hemşireliği, Çocuk Sağlığı ve Hastalıkları Hemşireliği, Doğum ve Kadın Hastalıkları Hemşireliği, Fizyoterapi ve Rehabilitasyon, Halk Sağlığı Hemşireliği, Hemşirelik Esasları, Hemşirelikte Öğretim, İç Hastalıkları Hemşireliği, Psikiyatri Hemşireliği, Analitik Kimya, Biyokimya, Eczacılık Temel Bilimleri, Farmakoloji, Farmakognozi, Farmasötik Biyoteknoloji, Farmasötik Botanik, Farmasötik Kimya, Farmasötik Mikrobiyoloji, Farmasötik Teknoloji, Farmasötik Toksikoloji, Beden Eğitimi ve Spor, Gastroenteroloji, Nörolojik Bilimler, Biyokimya.
Sosyal Bilimler Enstitüsü	Tarih, Alman Dili ve Edebiyatı, Coğrafya, Çalışma Ekonomisi ve Endüstri İlişkileri, İşletme, İşletme (İngilizce), İşletme (Almanca), İşletme Enformatiği (Almanca), Siyaset Bilimi ve Uluslararası İlişkiler, Kamu Yönetimi, Özel Hukuk, Kamu Hukuku, İktisat, İktisat (İngilizce), Maliye, Ekonometri, Temel İslâm Bilimleri, İslâm Tarihi ve Sanatları, Felsefe ve Din Bilimleri, İlköğretim Din Kültürü ve Ahlâk Bilgisi Öğretmenliği, Gazetecilik, Halkla İlişkiler ve Tanıtım, Radyo, TV ve Sinema, Yerel Yönetimler.
Türkiyat Araştırmaları Enstitüsü	Atatürk İlkeleri ve İnkılâp Tarihi, Bilgi ve Belge Yönetimi, Türk Dili ve Edebiyatı, Türk Dünyası Coğrafyası, Türk Sanatı, Türk Tarihi, Balkan Dil ve Kültürleri, Kafkas Dil ve Kültürleri, Asya Dil ve Kültürleri, Akdeniz Ülkeleri Dil ve Kültürleri, Slav Dil ve Kültürleri, Ortadoğu Dil ve Kültürleri

### REKTÖRLÜĞE BAĞLI BÖLÜMLER

Üniversitemizde herhangi bir fakülte, enstitü, yüksekokul veya meslek yüksekokuluna bağlı olmadan, doğrudan rektörlük bünyesinde yer alan iki bölüm vardır. Bunlar; Atatürk İlkeleri ve İnkılâp Tarihi Bölümü ve Türk Dili Bölümü olarak faaliyetlerini Üniversite genelinde sürdürmektedirler.

### ARAŞTIRMA VE UYGULAMA MERKEZLERİ

SIRA NO	MARMARA ÜNİVERSİTESİ FAALİYETTE OLAN MERKEZLER
1	Çevre Sorunları Uygulama ve Araştırma Merkezi
2	Doğa Bitkileri ve Su Ürünleri, Araştırma ve Uygulama Merkezi
3	Geleneksel El Sanatları ve Tasarım Araştırma ve Uygulama Merkezi
4	Uluslararası İlişkiler Araştırma ve Uygulama Merkezi

5	Sağlık Hizmet Politikaları Uygulama ve Araştırma Merkezi
6	Osmanlı Tarihi Araştırma ve Uygulama Merkezi
7	Kent Sorunları ve Yerel Yönetimler Araştırma ve Uygulama Merkezi
8	Spor Bilimleri ve Sporcu Sağlığı Araştırma ve Uygulama Merkezi
9	Epilepsi Araştırma ve Uygulama Merkezi
10	Nanoteknoloji ve Biyomalzemeler Uygulama ve Araştırma Merkezi
11	Sivil Toplum Kuruluşları Araştırma ve Uygulama Merkezi
12	Diş Hekimliği Uygulama ve Araştırma Merkezi
13	Türkiye - Almanya İlişkileri Uygulama ve Araştırma Merkezi
14	İmmün Yetmezlik Uygulama ve Araştırma Merkezi
15	Çocuk Koruma Uygulama ve Araştırma Merkezi
16	Deney Hayvanları Uygulama ve Araştırma Merkezi
17	Genetik ve Metabolik Hastalıklar Uygulama ve Araştırma Merkezi
18	Hipertansiyon ve Ateroskleroz Eğitim, Uygulama ve Araştırma Merkezi
19	Yükseköğretim Çalışmaları Uygulama ve Araştırma Merkezi
20	Uluslararası Sürdürülebilirlik Uygulama ve Araştırma Merkezi
21	Psikolojik Danışma ve Rehberlik Uygulama ve Araştırma Merkezi
22	Bölgesel Kalkınma Uygulama ve Araştırma Merkezi
23	Ekonomik ve Sosyal Alanda Kadın Çalışmaları Uygulama ve Araştırma Merkezi
24	Marmara Aile Hekimliği Eğitim Uygulama ve Araştırma Merkezi
25	Kıraat İlmî Eğitimi Uygulama ve Araştırma Merkezi
26	İnovasyon ve Teknoloji Transfer Uygulama ve Araştırma Merkezi

## EĞİTİM MERKEZLERİ

1.Uzaktan Eğitim Uygulama ve Araştırma Merkezi (UZEM)

2. Sürekli Eğitim Merkezi (MÜSEM)



# IV. ÖRGÜT YAPISI

## MARMARA ÜNİVERSİTESİ ORGANİZASYON ŞEMASI

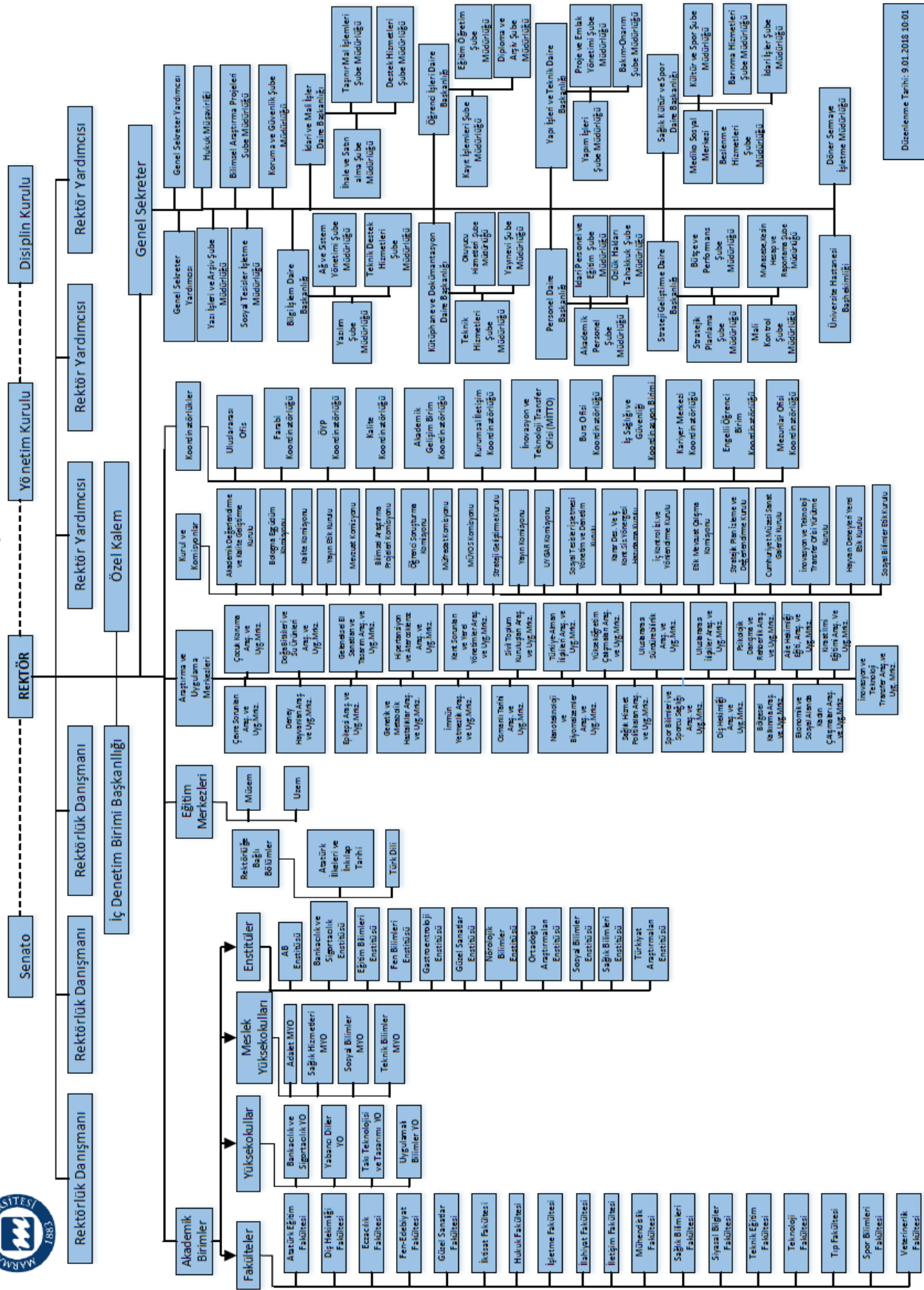

## A. PERSONEL

### 1. AKADEMİK PERSONEL DURUMU

TABLO 6. AKADEMİK PERSONELİN KADRO DAĞILIMI

KADRO ÜNVANI	KADROLARIN DURUMUNA GÖRE		
	DOLU	BOŞ	TOPLAM
Profesör	674	98	772
Doçent	355	103	458
Yardımcı Doçent	681	123	804
Öğretim Görevlisi	153	35	188
Okutman	132	18	150
Çevirici	1	2	3
Eğitim - Öğretim. Planlayıcısı	-	1	1
Araştırma Görevlisi	1.059	196	1.255
Uzman	43	23	66
<b>GENEL TOPLAM</b>	<b>3.098</b>	<b>599</b>	<b>3.697</b>

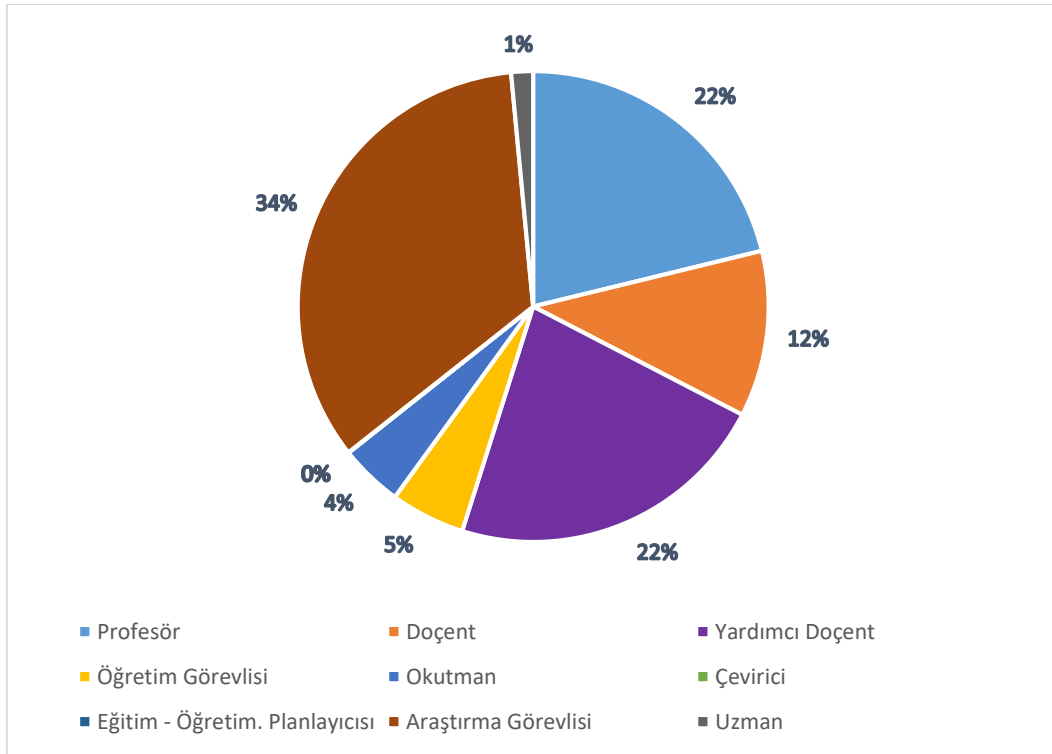

ŞEKİL 1. 2017 YILI AKADEMİK KADRO DAĞILIMI

## 2. İDARİ PERSONEL DURUMU

TABLO 7. HİZMET SINIFI BAZINDA İDARİ PERSONEL DAĞILIMI

HİZMET SINIFI	KADROLARIN DURUMUNA GÖRE		
	DOLU	BOŞ	TOPLAM
Genel İdari Hizmetler	803	481	1.284
Sağlık Hizmetleri Sınıfı	304	342	646
Teknik Hizmetler Sınıfı	126	90	216
Avukatlık Hizmetleri Sınıfı	5	1	6
Yardımcı Hizmetler Sınıfı	93	34	127
<b>Genel Toplam</b>	<b>1.331</b>	<b>948</b>	<b>2.279</b>

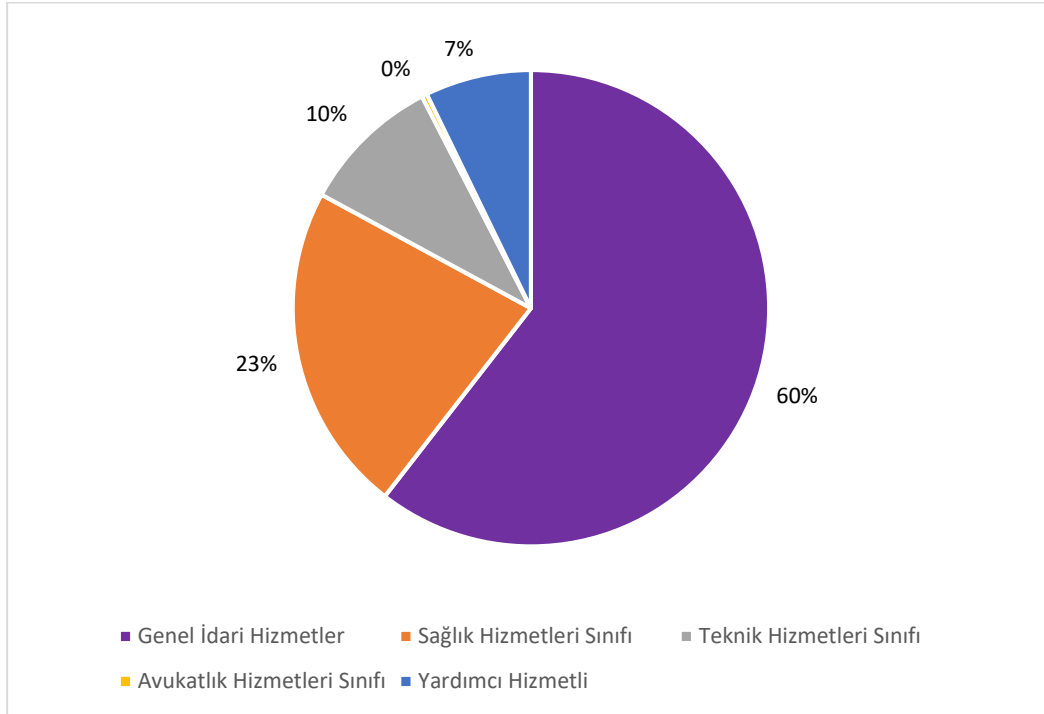

ŞEKİL 2. HİZMET SINIFI BAZINDA İDARİ PERSONEL DAĞILIMI

**a) Kadro :**

-Akademik Kadro sayısı toplam : 3697 (3098 Dolu Kadro, 599 Boş Kadro)

-İdari Kadro sayısı toplam : 2279 (1331 Dolu, 948 Boş)

**b) Mevcut :**

-Akademik personel : 3098 (674 Profesör, 355 Doçent, 681 Yardımcı Doçent, 153 Öğretim Görevlisi, 132 Okutman, 1 Çevirici, 1059 Araştırma Görevlisi, 43 Uzman )

-İdari personel : 1331 (803 Genel İdari Hizmetler, 304 Sağlık Hizmetleri, 126 Teknik Hizmetler, 5 Avukatlık Hizmetleri, 93 Yardımcı Hizmetler)

**c) Kadro açığı :**

-Akademik Kadro : 573 (57 Profesör, 85 Doçent, 143 Yardımcı Doçent, 35 Öğretim Görevlisi, 140 Araştırma Görevlisi, 55 Uzman, 58 Okutman)

-İdari Kadro : 350

## **B. HİZMET ARAÇ GEREÇLERİ**

### **1. HİZMET ALANLARI İLE İLGİLİ BİLGİLER**

#### **MEDİKO SOSYAL ALANLAR**

*TABLO 8. MEDİKO-SOSYAL ALAN BİLGİLERİ*

<b>BİRİM</b>	<b>ADET</b>	<b>KAPALI ALAN (m<sup>2</sup>)</b>
Poliklinik Sayısı	16	3.162
Acil Servis	-	-
Tıbbi Laboratuvar	21	1.467
Radyoloji Alanı	17	338
<b>TOPLAM</b>	<b>54</b>	<b>4.967</b>

## AKADEMİK PERSONEL ÇALIŞMA ALANLARI

*TABLO 9. AKADEMİK PERSONEL ÇALIŞMA ALAN BİLGİLERİ*

HİZMET ALAN ADI	ADET	ALANI (m <sup>2</sup> )
Çalışma Odası	1.477	28.237

## İDARİ PERSONEL ÇALIŞMA ALANLARI

*TABLO 10. İDARİ PERSONEL ÇALIŞMA ALAN BİLGİLERİ*

HİZMET ALAN ADI	ADET	ALANI (m <sup>2</sup> )
Çalışma Odası	717	17.827

## DİĞER HİZMET ALANLARI

*TABLO 11. DİĞER HİZMET ALAN BİLGİLERİ*

HİZMET ALAN ADI	ADET	ALANI (m <sup>2</sup> )
Depo	128	3.866
Arşiv	55	1.953
Atölyeler	61	5.683

## 2. SOSYAL, KÜLTÜREL VE DİĞER TESİS ALANLARI İLE İLGİLİ BİLGİLER

*TABLO 12. YERLEŞKELERDE BULUNAN KÜTÜPHANE BİLGİLERİ*

YERLEŞKE ADI	KÜTÜPHANE ADI	ALAN (m <sup>2</sup> )
Göztepe	Merkez Kütüphanesi	3.124
Anadoluhisarı	BESYO Kütüphanesi	290
Acıbadem	Güzel Sanatlar Fakültesi Kütüphanesi	313
Pendik	Eğitim ve Araştırma Hastanesi Kütüphanesi	230
Haydarpaşa	Hukuk Fakültesi Kütüphanesi	1.014
Bağlarbaşı	İlahiyat Fakültesi Kütüphanesi	4.125
Nişantaşı	Nişantaşı Kampüsü Kütüphanesi	254
Başibüyük	Tıp ve Sağlık Bilimleri Kütüphanesi ve Gastroentroloji Enstitüsü	515
TOPLAM		9.865

*TABLO 13. ÖĞRENCİ KULÜP ALAN BİLGİLERİ*

<b>ÖĞRENCİ KULÜPLERİ /DERNEKLERİ</b>	<b>ADET</b>	<b>ALANI (m<sup>2</sup>)</b>
Öğrenci Kulüpleri	158	50

*TABLO 14. KANTİN KAFETERYA VE DİĞER HİZMET ALAN BİLGİLERİ*

<b>ADI</b>	<b>SAYISI</b>	<b>ALANI (m<sup>2</sup>)</b>
Kantin	14	3.682
Çay Ocağı	3	38
Kırtasiye	8	209
Bayan Kuaför	2	55
Bay Kuaför	1	30
Banka Atm'leri	17	79
PTT	2	100
PTT Matik	2	12
Hediyelik Eşya	1	40
Reklam Panosu	174	404
Yiyecek Otomatı	15	15

*TABLO 15.KONFERANS VE ÇOK AMAÇLI TOPLANTI SALONLARININ ALAN BİLGİLERİ*

<b>YERLEŞKE ADI</b>	<b>ALAN (m<sup>2</sup>)</b>
Acıbadem	460
Sultanahmet	492
Göztepe	1.681
Haydarpaşa*	-
Bağlarbaşı	615
Başbüyük	3.296
Anadoluhisarı	950
Nişantaşı	560
Kartal	220
<b>TOPLAM</b>	<b>8.904</b>
*Sağlık Bilimleri Üniversitesi'ne devredilmiştir.	

**TABLO 16. TOPLANTI/KONFERANS VE SEMİNER SALON BİLGİLERİ**

ALAN ADI	Kapasite 0-50	Kapasite 51-100	Kapasite 101-150	Kapasite 151-250	Kapasite 251-Üzeri	Kapasite Toplam
Toplantı Salonu	56	1	-	-	-	57
Konferans Salonu	4	4	2	8	4	22
Seminer Odası	51	1	-	-	-	52
<b>TOPLAM</b>	<b>111</b>	<b>6</b>	<b>2</b>	<b>8</b>	<b>4</b>	<b>131</b>

Yeni açılan fakülteler ile kapasiteler değişmiştir.

**TABLO 17. SPOR ALAN BİLGİLERİ**

YERLEŞKE ADI	SPOR TESİSİ/SAHASI	ALAN (m <sup>2</sup> )
Acıbadem	Basketbol-Voleybol Karma Saha	460
Anadoluhisarı	Açık Tenis Kortu (2 adet)	1.188
	Futbol Sahası	17.768
	Kapalı Yüzme Havuzu (Yarı Olimpik)	4.581
	Jimnastik Salonu	1.990
	Kapalı Tenis Kortu	578
	Kapalı Spor Salonu	894
	Kapalı Spor Salonu	1.530
Bağlarbaşı	Futbol Sahası	1.000
	Basketbol Sahası	442
Başbüyük	Futbol Sahası	9.600
Göztepe	Voleybol Sahası	570
	Tenis Kortu	510
	Basketbol Sahası	595
	Kapalı Spor Salonu	1.322
Haydarpaşa	Basketbol Sahası	728
	Futbol Sahası*	6.076
<b>TOPLAM</b>		<b>49.832</b>

\*Sağlık Bilimleri Üniversitesi ile ortak kullanılmaktadır.

**TABLO 18. YEMEKHANE ALAN BİLGİLERİ**

YEMEKHANELER	ADET	ALAN (m <sup>2</sup> )	KAPASİTE
Öğrenci	12	3.500	3.000
Personel	12	1.500	1000
<b>TOPLAM</b>	<b>24</b>	<b>5.000</b>	<b>4.000</b>

**TABLO 19. ÖĞRENCİ YURTLARI BİLGİLERİ**

<b>ODADAKİ YATAK SAYISI</b>	<b>ODA SAYISI (ADET)</b>	<b>KAPALI ALAN (m<sup>2</sup>)</b>
1 Kişilik	-	-
2 Kişilik	-	-
3-4 Kişilik	-	-
5 Kişi ve Üzeri	68	4.175
<b>TOPLAM</b>	<b>68</b>	<b>4.175</b>

**TABLO 20. YURT ALAN BİLGİLERİ**

<b>YERLEŞKE</b>	<b>YURT ADI</b>	<b>ALANI (m<sup>2</sup>)</b>	<b>KAPASİTESİ (KİŞİ)</b>
Göztepe	Özmen Aktar Kız Öğrenci Yurdu	3.100	336
Göztepe	Handan Ertuğrul Çağdaş Yaşam Kız Yurdu	1.075	72
<b>TOPLAM</b>		<b>4.175</b>	<b>408</b>

### **3. BOŞ ALANLAR VE OTOPARKLARLA İLE İLGİLİ BİLGİLER**

Üniversitemize ait veya tahsisli başka gayrimenkuller de bulunmakta olup, toplam **2.518.081,01** m<sup>2</sup> alana sahiptir. Tüm yerleşkelerde toplam otopark alanımız ise **8.773 m<sup>2</sup>** ile hizmete tahsislidir.

**TABLO 21. BOŞ ALANLAR VE OTOPARK BİLGİLERİ**

<b>MEVKİ/İLÇE/İL</b>	<b>ALANI (m<sup>2</sup>)</b>
Beyazıt (Boşaltılmış Bina)	525
Halkalı(Küçükçekmece)*	-
Kandıra (Kocaeli)	30.600
Maltepe Sosyal Tesisleri	1.100
Marmara Adası (Balıkesir) **	7.694,01
Şişli	170
Validebağ Korusu-1 (Üsküdar)	22.785
Marmara Üniversitesi Recep Tayyip ERDOĞAN Külliyesi	2.455.116
Ankara (İrtibat Bürosu)***	92
<b>TOPLAM</b>	<b>2.518.081,01</b>
*Halkalı taşınmazının tahsisi kaldırılmış, TOKİ'ye devredilmiştir. (959.389 m <sup>2</sup> )	
**Maliye Bakanlığınca 48.260 m <sup>2</sup> alan Üniversitemizden geri alınmıştır.(Mülkiyetimizdeki 1.648,29 m <sup>2</sup> lik kısmın satışı gerçekleşmiştir.	
***Kentsel dönüşüm kapsamında yenilenme aşamasındadır.(Tapuda 549 m <sup>2</sup> de 3/18 hisselidir)	



*TABLO 22. TÜM YERLEŞKELERDEKİ OTOYARK ALAN BİLGİSİ*

<b>Tüm Yerleşkeler</b>	<b>8.773 m<sup>2</sup></b>
------------------------	----------------------------

#### 4. ARAÇ VE GEREÇLERLE İLGİLİ BİLGİLER

##### ARAÇLAR İLE İLGİLİ BİLGİLER (SAYISAL DURUM, KAPASİTE VE ÖZELLİKLER)

*TABLO 23. ARAÇ TİPLERİ VE ADET BİLGİLERİ*

SIRA NO	ARAÇ TİPİ	MARKA	SIRA NO	ARAÇ TİPİ	MARKA
1	BİNEK OTOMOBİL	MERCEDES	34	MİNİBÜS	FORD
2	BİNEK OTOMOBİL	OPEL	35	MİNİBÜS	FORD
3	BİNEK OTOMOBİL	RENAULT	36	KAMYON	FORD
4	BİNEK OTOMOBİL	RENAULT	37	AMBULANS	MERCEDES
5	BİNEK OTOMOBİL	RENAULT	38	AMBULANS	MERCEDES
6	BİNEK OTOMOBİL	RENAULT	39	KAMYONET	ISUZU
7	BİNEK OTOMOBİL	RENAULT	40	KAMYONET	DODGE
8	BİNEK OTOMOBİL	RENAULT	41	KAMYONET	ISUZU
9	BİNEK OTOMOBİL	RENAULT	42	KAMYONET	TEMSA
10	BİNEK OTOMOBİL	RENAULT	43	KAMYONET	WOLKSWAGWEN
11	BİNEK OTOMOBİL	RENAULT	44	KAMYONET (PANEL)	FİAT
12	BİNEK OTOMOBİL	TOYOTA	45	KAMYONET (PANEL)	FİAT
13	BİNEK OTOMOBİL	RENAULT	46	MİDİBÜS	ISUZU
14	BİNEK OTOMOBİL	RENAULT	47	MİDİBÜS	ISUZU
15	BİNEK OTOMOBİL	RENAULT	48	MİDİBÜS	ISUZU
16	BİNEK OTOMOBİL	RENAULT	49	MİDİBÜS	ISUZU
17	BİNEK OTOMOBİL	RENAULT	50	MİDİBÜS	ISUZU
18	BİNEK OTOMOBİL	RENAULT	51	MİDİBÜS	TEMSA
19	BİNEK OTOMOBİL	RENAULT	52	OTOBÜS	BMC
20	BİNEK OTOMOBİL	RENAULT	53	OTOBÜS	TEMSA
21	BİNEK OTOMOBİL	RENAULT	54	OTOBÜS	MERCEDES
22	BİNEK OTOMOBİL	RENAULT	55	KAMYON	FORD
23	BİNEK OTOMOBİL	RENAULT	56	MİNİBÜS	FORD
24	BİNEK OTOMOBİL	RENAULT	57	BİNEK OTOMOBİL	RENAULT
25	BİNEK OTOMOBİL	RENAULT	58	BİNEK OTOMOBİL	RENAULT
26	BİNEK OTOMOBİL	RENAULT	59	BİNEK OTOMOBİL	RENAULT
27	BİNEK OTOMOBİL	RENAULT	60	BİNEK OTOMOBİL	MERCEDES
28	BİNEK OTOMOBİL	RENAULT	61	BİNEK OTOMOBİL	RENAULT
29	BİNEK OTOMOBİL	RENAULT	62	BİNEK OTOMOBİL	TOYOTA

30	BİNEK OTOMOBİL	TOYOTA	63	BİNEK OTOMOBİL	TOYOTA
31	BİNEK OTOMOBİL	RENAULT	64	ARAZİ BİNEK	TOYOTA
32	BİNEK OTOMOBİL	RENAULT	65	ÇOK MAÇLI OTOMOBİL	FORD
33	BİNEK OTOMOBİL	FİAT			

## İŞ MAKİNASI

TABLO 24. İŞ MAKİNASI TABLOSU

SIRA NO	ARAÇ TİPİ	MARKA
1	İŞ MAKİNASI	BAŞAK

## KİRALIK ARAÇLAR

TABLO 25. KİRALIK ARAÇ TİPLERİ VE SAYI BİLGİLERİ

SIRA NO	ARAÇ TİPİ	MARKA	SIRA NO	ARAÇ TİPİ	MARKA
1	KİRALIK BİNEK OTOMOBİL	RENAULT	6	KİRALIK BİNEK OTOMOBİL	RENAULT
2	KİRALIK BİNEK OTOMOBİL	RENAULT	7	KİRALIK BİNEK OTOMOBİL	RENAULT
3	KİRALIK BİNEK OTOMOBİL	RENAULT	8	KİRALIK BİNEK OTOMOBİL	TOYOTA
4	KİRALIK BİNEK OTOMOBİL	RENAULT	9	KİRALIK BİNEK OTOMOBİL	TOYOTA
5	KİRALIK BİNEK OTOMOBİL	RENAULT	-	-	-

## V. HİZMET/ YATIRIM DURUMU

### AÇIK İHALE İLE YAPILAN İŞLER

#### Göztepe Yerleşkesi Merkez Kütüphanesi 7/24 Çalışma Alanı ve Ofislerinin Düzenlenmesi İşi

Hizmet kalite ve süresinin arttırılması kapsamında Göztepe Yerleşkesi Merkez Kütüphane binasının iç ve dış modernizasyonu tamamlanmış ve 7/24 çalışma alanı ile ofisler oluşturulmuştur.

Zemin katta yer alan ofis alanları bodrum kata indirilerek ofisler tekrar dizayn edilmiştir. Zemin katta konferans salonu/çok amaçlı salon ve kafeterya, internet salonu ve erişilebilirlik birimi yapılmıştır. Zemin katta ve 1. katın tamamında çalışma alanları oluşturulmuştur. Bodrum katta arşivleme alanları yeniden düzenlenmiştir.

Prof. Dr. Orhan Oğuz Kütüphanesi paydaşlarımıza modern ve ferah tasarımından 7/24 faydalanma imkânı sunmaktadır.



İş Durumu : İş Tamamlandı

Fiziki Gerçekleşme : %100

#### Sultanahmet Rektörlük Binası Senato Odasının Düzenleme İşi

Sultanahmet Yerleşkesi Rektörlük Binası Senato odasının işlevsel hale getirilmesi kapsamında yenilikçi bakış ve günümüz teknolojisiyle Senato Üyelerine geniş ve ferah çalışma ortamı oluşturulmuştur. Bu bağlamda yaklaşık 150 m<sup>2</sup>'lik iç mekânın ses-akustik, ışık, havalandırma, tavan ve zemin düzenlemesi ile iyileştirmeleri kapsayan proje Koruma Uygulama Denetim Müdürlüğüne sunulurken izin ve onay alınmıştır. Senato odasının düzenleme ve tefriş çalışmaları tamamlanmıştır.



**İş Durumu** : İş Tamamlandı

**Fiziki Gerçekleşme** : %100

### **Göztepe Yerleşkesi C-D Blok Derslik Binaları Yapım İşi**

**Toplam inşaat alanı 38.660 m<sup>2</sup> olan C-D Blok Merkezi Derslik Binaları** 3 adet bodrum kat, zemin kat ve 7 adet normal kattan oluşmaktadır. **İşletme Fakültesi ve Merkezi Derslikler** olarak hizmet verecek yapıda **akademik ve idari ofisler, derslik ve amfiler, laboratuvar ve atölyeler, konferans salonu**, arşiv, otopark ve teknik hacimler yer almaktadır.

Göztepe Yerleşkesi C-D Blok Derslik Binaları yapım çalışmaları tamamlanmıştır.



**İş Durumu** : İş Tamamlandı

**Fiziki Gerçekleşme** : %100

## Kartal Yerleşkesi Sağlık Hizmetleri Meslek Yüksek Okulu Binası Deprem Güçlendirilmesi Yapılması ve Çeşitli Onarım İşleri

**Kartal Yerleşkemizde** bulunan Sağlık Hizmetleri Meslek Yüksekokulu binası temelden başlayarak ve proje detaylarına uygun olarak **depreme karşı güçlendirilmiştir**. Binanın tüm mekanik tesisatı teknolojiye uygun olarak yenilenmiş olup doğalgaz tesisatı tümüyle yenilenerek **deprem sensörleri** ilave edilmiştir. **Elektrik ve data alt yapısı** tümüyle yenilenmiş ve bir adet **asansör** yapılmıştır.



**İş Durumu : İş Tamamlandı**

**Fiziki Gerçekleşme : %100**

## Maltepe Sağlık Yerleşkesi Eczacılık Fakültesi Binası Yapım İşİ

Maltepe Sağlık Yerleşkesinde arazinin en üst kotunda bulunan ve araziye ulaşımı sağlayan ring hattıyla birebir ilişkisi olan **Eczacılık Fakültesi binası oturum alanı 2560 m<sup>2</sup>'dir**. Eczacılık Fakültesi binası formu işlevlerinin yoğunluğu nedeniyle ve **maksimum ışık alabilmek için U biçiminde tasarlanmıştır**. Eczacılık Fakülte binası bünyesinde **otopark, müze, DEHAMER, konferans salonu ve fuaye, uygulama eczanesi, okuma salonları, amfiler, derslikler, uygulama ve AR-GE laboratuvarları, idari ve akademik ofisler, kafeterya ve ek hizmet birimleri** yer alacaktır.

**Toplam 27.040 m<sup>2</sup> alana sahip ve 3 bodrum, zemin, 6 normal kat ve çatı katı ile beraber toplam 11 kattan oluşan** Eczacılık Fakülte binası tüm öğrencilerin aynı anda ders görmesine fırsat veren, sosyalleşmenin ve **bilimsel araştırmaların kesintisiz devamını sağlayan, fonksiyonel, ferah bir fakülte binası** olarak planlanmıştır. Çalışmaların **Nisan 2018 itibariyle tamamlanması** öngörülmektedir.





**İş Durumu** : İş Devam Ediyor

**Fiziki Gerçekleşme** : %33

### **Marmara Üniversitesi Maltepe Yerleşkesi 535 Yataklı Eğitim ve Araştırma Hastanesi Ameliyathaneler, Yoğun Bakım Üniteleri ve Çeşitli Noksan İnşaat, Mekanik ve Elektrik İşlerinin Tamamlanması İşi**

İstanbul Sismik Riskin Azaltılması ve Acil Durum Hazırlık Projesi (ISMEP) kapsamında bulunan Marmara Üniversitesi Eğitim & Araştırma Hastanesinde **deprem güçlendirme çalışmaları** yapılmıştır. Hastanenin hizmete alınabilmesine için **ameliyathane ve yoğun bakım odaları ile negatif basınçlı izolasyon odalarının oluşturulması**, binadaki **tüm asansörlerin standartlara uygun hale getirilmesi**, **mekanik ve elektrik işleri** gibi çeşitli faaliyetleri kapsayan faaliyetler sürmektedir. Çalışmaların **Şubat 2018 itibariyle** tamamlanması öngörülmektedir.



**İş Durumu** : İş Devam Ediyor

**Fiziki Gerçekleşme** : %70

## Göztepe Yerleşkesi A-B Derslik Binaları Yapım İşi

Göztepe Yerleşkesi A ve B Bloklar Derslik binaları 3 adet bodrum kat, zemin kat ve 7 adet normal kat olup **toplam inşaat alanı 35.180 m<sup>2</sup> dir.**

A ve B olmak üzere 2 bloktan oluşan yapı, **Hukuk Fakültesi, Adalet Meslek Yüksekokulu, Güzel Sanatlar Fakültesi Film Tasarımı ve Müzik Bölümü** ile Merkezi Derslik birimlerini bünyesinde bulundurmaktadır. **Hukuk Fakültesi 5000 adet öğrenci, Güzel Sanatlar Fakültesi 357 adet öğrenci, İletişim fakültesi 2233 adet öğrenciye hizmet verecek** şekilde planlanmıştır. Ek hizmet birimleri olarak da **öğrenci çalışma ve akademisyen dinlenme alanları** bay & bayan ve engelli wc'ler, çay ocağı ve depo ve kantin bulunmaktadır. Blokların **Nisan 2018 itibariyle** tamamlanması öngörülmektedir.

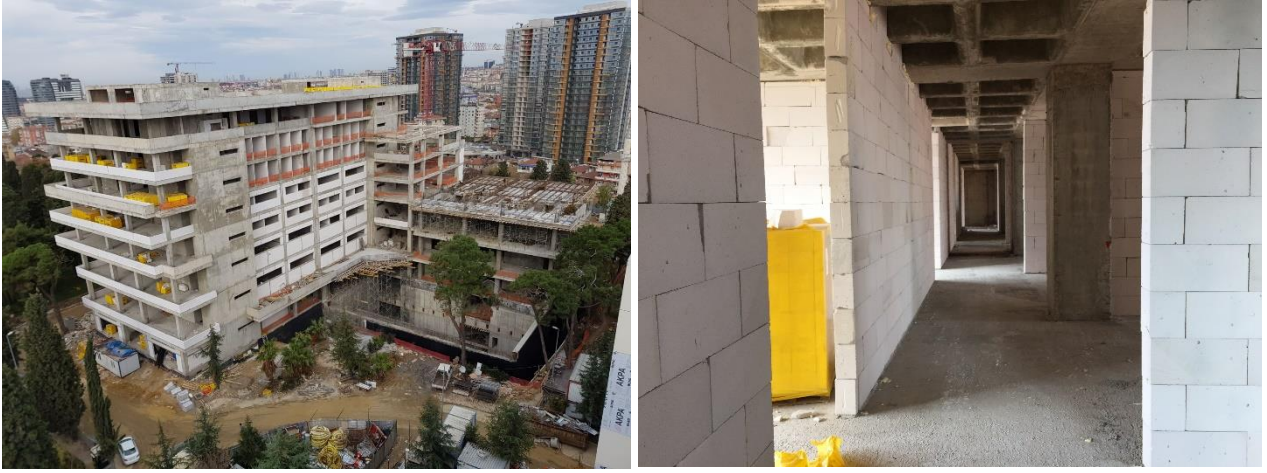

**İş Durumu : İş Devam Ediyor**

**Fiziki Gerçekleşme : %27,50**

## Göztepe Yerleşkesi İbrahim Üzümcü Kültür Merkezi ve Dersliklerinin Projelerinin Hazırlanması İşi

Üniversitemiz Göztepe Yerleşkesi Dr. İbrahim Üzümcü binası konferans salonu ve derslikleri çağın gerekleri ve talepleri karşılayacak şekilde yenilenmektedir. **Toplam inşaat alanı 10.920 m<sup>2</sup> olan 4 bodrum, zemin, 1. ve 2. katlar ile çatı katından oluşan bina modern mimari ile** projelendirilmiştir. Binada **521 ve 196 kişilik olmak üzere** tiyatro, konferans, konser gibi çeşitli etkinliklerin gerçekleşeceği **iki salon** bulunmakta. **9 derslik, 2 doktora odası ve özel dinlenme odasının** yer alacağı Dr. İbrahim Üzümcü Kültür Merkezinde ayrıca **117 araçlık kapalı otopark** yapılacaktır.





**İş Durumu** : İş Tamamlandı

**Fiziki Gerçekleşme** : %100

### **Marmara Üniversitesi Recep Tayyip ERDOĞAN Külliyesi Master Planı Konsept Tasarımı Hazırlanması İşi**

Üç etap olarak projelendirilen ve **Recep Tayyip ERDOĞAN Külliyesi** adını alan yeni yerleşkede akademik birimler, idari birimler, sosyal ve kültürel birimler, AR-GE, öğrenci yurtları, atölye ve laboratuvarlar, açık-kapalı spor alanları, rekreasyon alanları, yaya-araç ve bisiklet yolları, açık ve kapalı otopark yer alacaktır. Üniversitemizin ihtiyaçlarını karşılayacak modern tesislerden teşkil “yeşil kampüs” ve “engelsiz kampüs” olarak planlanan yerleşkenin **Master Planı Konsept Tasarımı tamamlanmıştır.**



**İş Durumu** : İş Tamamlandı

**Fiziki Gerçekleşme** : %100



## Marmara Üniversitesi Recep Tayyip ERDOĞAN Külliyesi Mühendislik ve Teknoloji Fakültelerinin Avan Projeleri ile Uygulama Projesine Esas Olacak Proje Raporlarının Hazırlanması İşi

Birimlerin ihtiyaçları ve nüfus projeksiyonu doğrultusunda gelecek 50 yıllık gereksinimleri karşılayacak planlama ile Recep Tayyip ERDOĞAN Külliyesi'nin kurulum adımları atılmaktadır. Birinci etap kapsamında yer alan Mühendislik ve Teknoloji Fakültelerinin avan projeleri hazırlanmıştır.

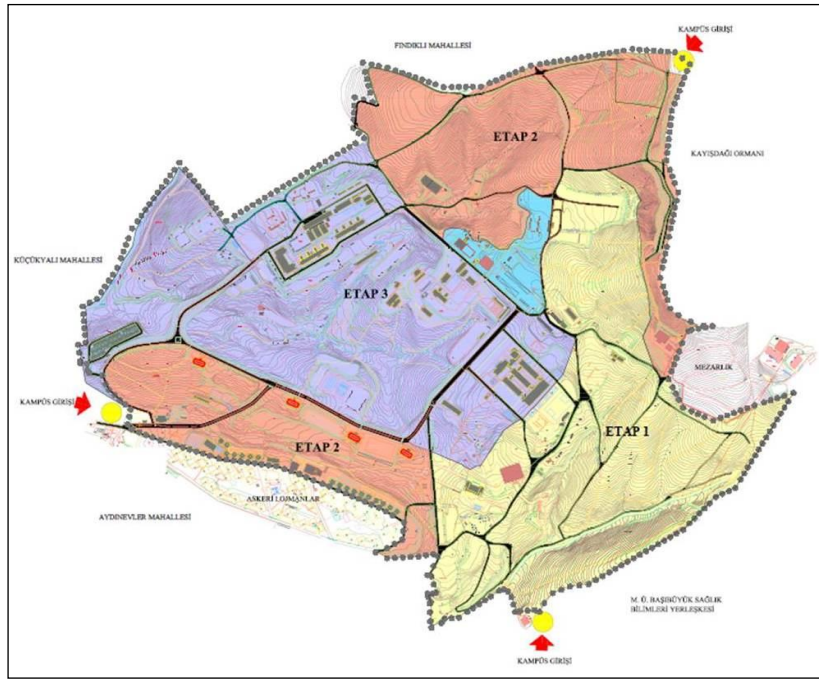

İş Durumu : İş Tamamlandı

Fiziki Gerçekleşme : %100

### Bağlarbaşı Yerleşkesi İlahiyat Fakültesi B Blok Yapım İşi

Toplam kapalı alanı yaklaşık 9.000 m<sup>2</sup> olan İlahiyat Fakültesi B Bloкта 30 adet 25 ile 45 kişilik derslik, öğretim üyeleri için ofisler, 243 araçlık otopark bulunmaktadır. Protokol ile bedelsiz olarak yapılmaktadır.



**İş Durumu : İş Devam Ediyor**

**Fiziki Gerçekleşme : %55**

### **Bağlarbaşı Yerleşkesi Kültür Merkezi Yapım İşi**

**Kültür merkezi binası toplam 9.500 m<sup>2</sup> alanda toplam 800 kişilik 13 adet seminer salonu ve 1000 kişilik konferans salonu, 4 farklı yemek salonunda toplam 500 kişilik yemek salonları ve kafeterya oluşmaktadır. Protokol ile bedelsiz olarak yapılmaktadır.**



**İş Durumu : İş Devam Ediyor**

**Fiziki Gerçekleşme : %53**

## **VI. SORUNLAR**

### **A. PERSONEL YÖNÜNDEN**

İstanbul'un Anadolu ve Avrupa yakasında yer alan 12 yerleşim alanında fiziki dağılımı bulunan Üniversitemiz 31.12.2017 tarihi itibariyle 3098 akademik,1331 idari personel olmak üzere toplam 4429 kadrolu personel görev yapmaktadır.

Üniversitemize 2017 yılı itibariyle akademik personel alımı için 59 adet, İdari Personel alımı için 11 adet olmak üzere toplamda 70 adet açıktan atama izni verilmiştir.

2017 Mayıs ayında Akademik ve İdari kadro çalışmasıyla aylık derece ve kademeleri yan giden Akademik ve İdari Personelimizin derece değişikliği yapılmıştır.

2017 yılı Merkezi Yönetim Bütçe Kanununa göre, 2016 yılında emeklilik, ölüm, istifa, nakil, eğitimin tamamlanması veya başarısızlık sonucu kurumlarından ayrılan Araştırma Görevlisi sayısı kadar açıktan veya Yükseköğretim Kurumları ile diğer kamu idare, kurum ve kuruluşlarından naklen atama yapılması uygun görülmüştür. Bu izinler doğrultusunda atamalar yapılmakta olup; ancak taleplerimizi karşılamamaktadır.

### **B. ARAÇ YÖNÜNDEN**

Üniversitemize yeni araçlar temin edilmesine rağmen eski model araçlar hala mevcut olup, bakım ve onarım harcamaları yüksek tutarda olmaktadır. Bu harcamalar kısıtlı bütçe imkânları ile karşılanmaya çalışılmaktadır.

### **C. HİZMET YÖNÜNDEN**

Yükseköğretim kurumlarının ana amacı nitelikli insan gücü yetiştirmektir. Bunun gerektirdiği maliyet göz ardı edilmemelidir. Merkezi Yönetim Bütçesine bakıldığında, yükseköğrenime ayrılan payın yeterli olmadığı görülmektedir. Bu nedenle Merkezi Yönetim Bütçesinde eğitime ayrılan pay arttırılmalıdır.

Üniversitemizin büyüklüğü nedeniyle bütçe ödeneğinin yetersiz kalması, projelerin gecikmesine yol açmaktadır. Bu durum projelerin günümüz koşulları ve teknolojilerinden geri kalmasına sebep olmaktadır.

Üniversitemizin yerleşim birimlerinin dağınık olması hizmetlerin daha sağlıklı olarak yürütülmesini zorlaştırmaktadır.

## **VII. ÇÖZÜM ÖNERİLERİ**

### **A. PERSONEL YÖNÜNDEN**

78 Sayılı Kanun Hükmünde Kararname ile Üniversitemize verilen kadrolardan serbest olarak mevcut olan 3697 adet kadro Aralık 2017 tarihi itibarıyla yaklaşık %90 oranında kullanılmış olup Üniversitemiz Birimlerini ve Anabilim Dallarına yeterli sayıda Öğretim Üyesi kadro aktarımının yapılamaması, bazı lisans, doktora ve yüksel lisans programlarımızın Öğretim Üyesi eksikliği nedeniyle kapanacak duruma gelmesi, Öğretim Üyesi/Öğrenci Sayısının hızla artması eğitim-öğretimin aksamaması ve Öğretim Elemanlarımızın mağduriyetlerinin giderilebilmesi için Birimlerimizdeki acil kadro ihtiyacı göz önünde bulundurularak Üniversitemizin daha etkin ve daha verimli olabilmesi adına Yükseköğretim Kurulu Başkanlığından 573 adet akademik kadro ihdası istenilmiştir.

### **B. ARAÇ YÖNÜNDEN**

Üniversitemiz eski model araçlarının yenilenmesi bakım ve onarım harcamalarının asgari düzeye indirilmesi açısından önemli görülmektedir.

### **C. HİZMET YÖNÜNDEN**

Yükseköğretim kurumlarına tahsis edilen ödeneklerin ne şekilde kullanılacağı, yine Yükseköğretim Kurumlarınca belirlenmelidir.

Üniversite bütçelerinin öğrenci sayılarıyla orantılı olarak dağıtılması eğitimde kalitenin düzeye çıkarılması açısından önemli görülmektedir.

Mali olanakların artırılması eğitim ve öğretim ile diğer hizmetlerin görülmesinde olumlu katkı sağlayacağı dikkate alındığında Üniversitemize ait öz gelirin çeşitlendirilmesi ve elde edilen gelirin artırılması için projeler ve planlamalar yapılması gerekli görülmektedir.

Eğitim ve öğretimde daha iyi hizmet vermek ve zaman kaybının önlenmesi açısından İstanbul'un Anadolu ve Avrupa yakasında dağınık olan yerleşkelerin bir araya getirilmesi çalışmalarının hızlandırılması önem arz etmektedir.

## ÜNİVERSİTE ADI : MARMARA ÜNİVERSİTESİ

TABLO 26 : ÖĞRENCİ SAYILARI

ÖĞRENİM TÜRÜ	OKUYAN ÖNLİSANS ÖĞRENCİ SAYISI	OKUYAN LİSANS ÖĞRENCİ SAYISI	OKUYAN YÜKSEK LİSANS ÖĞRENCİ SAYISI	OKUYAN DOKTORA ÖĞRENCİ SAYISI	GENEL TOPLAM
Birinci Öğretim + İkinci Öğretim	8.398	47.934	21.513	4.706	82.551
Uzaktan Öğretim	2.429		371		2.800
Açık Öğretim					
<b>GENEL TOPLAM</b>	<b>10.827</b>	<b>47.934</b>	<b>21.884</b>	<b>4.706</b>	<b>85.351</b>

TABLO 27 : ÖĞRETİM ELEMANLARI SAYILARI

Profesör	Doçent	Yardımcı Doç.	Öğretim Gör.	Okutman	Uzman	Araştırma Gör.	Çevirici	Eğitim-Öğretim Plan.	Genel Toplam
674	355	681	153	132	43	1.059	1	-	3.098

TABLO 28 : ÜNİVERSİTEDE BULUNAN BİRİM SAYILARI

Fakülte	Yüksekokul	Meslek Yüksek Okulu	Enstitü	Araştırma Uyg. Mer.	Eğitim Merkezleri	Bölüm	Program
17	4	4	11	26	2	138	64
Ana Bilim Dalı	Bilim Dalı	Ana Sanat Dalı	Sanat Dalı	Yüksek Lisans Programı	Doktora Programı		Sanatta Yeterlilik Programı
274	320	10	2	194	122		12

Hazırlayanın:

Adı Soyadı : İhsan MERİÇER

Telefon Numarası : 0216 4140545-0532 2547779

E-Posta Adresi : [ihsan.mericer@marmara.edu.tr](mailto:ihsan.mericer@marmara.edu.tr) – [sgdb@marmara.edu.tr](mailto:sgdb@marmara.edu.tr)



İhsan MERİÇER

Strateji Geliştirme Daire Başkanlığı  
Stratejik Planlama Şube Müdürlüğü Yetkilisi