



Marmara  
Üniversitesi

*Köklü geçmiş, güçlü gelecek...*



# MARMARA ÜNİVERSİTESİ

## İL BRİFİNG RAPORU

(01 OCAK – 30 HAZİRAN 2024)





# MARMARA ÜNİVERSİTESİ

## STRATEJİ GELİŞTİRME DAİRE BAŞKANLIĞI

### İL BRİFİNG RAPORU

(01 OCAK – 30 HAZİRAN 2024)

İSTANBUL - TEMMUZ 2024



## İçindekiler

<b>I. GİRİŞ</b> .....	<b>8</b>
<b>II. KURULUŞUN TARİHÇESİ</b> .....	<b>8</b>
<b>III. HİZMETİN KONUSU</b> .....	<b>9</b>
A. YASAL DAYANAK .....	9
<b>1. HUKUKİ ÇERÇEVE</b> .....	10
<b>2. HİZMET ALANLARI</b> .....	11
<b>IV. ÖRGÜT YAPISI</b> .....	<b>21</b>
A. PERSONEL.....	22
<b>1. AKADEMİK PERSONEL DURUMU</b> .....	22
B. HİZMET ARAÇ GEREÇLERİ .....	24
<b>1. HİZMET ALANLARI İLE İLGİLİ BİLGİLER</b> .....	24
<b>A.MEDİKO SOSYAL ALANLAR</b> .....	24
<b>2. SOSYAL, KÜLTÜREL VE DİĞER TESİS ALANLARI İLE İLGİLİ BİLGİLER</b> .....	25
<b>3. BOŞ ALANLAR VE OTOPARKLARLA İLE İLGİLİ BİLGİLER</b> .....	28
<b>4. ARAÇ VE GEREÇLERLE İLGİLİ BİLGİLER</b> .....	29
<b>V .HİZMET/ YATIRIM DURUMU</b> .....	<b>31</b>
<b>VI. SORUNLAR:</b> .....	<b>31</b>
A. PERSONEL YÖNÜNDEN:.....	33
B. ARAÇ YÖNÜNDEN: .....	34
C. HİZMET YÖNÜNDEN: .....	34
<b>VII. ÇÖZÜM ÖNERİLERİ:</b> .....	<b>34</b>
A. PERSONEL YÖNÜNDEN :	34
B. ARAÇ YÖNÜNDEN: .....	34
C. HİZMET YÖNÜNDEN: .....	35

## TABLO LİSTESİ

TABLO 1. YERLEŞKELER VE HİZMET BİNALARI DAĞILIMI.....	11
TABLO 2 .HİZMET BİNALARI.....	13
TABLO 3. EĞİTİM ALAN BİLGİLERİ .....	14
TABLO 4.HASTANE BİNA ALAN BİLGİLERİ.....	18
TABLO 5. EĞİTİM ALAN SAYISI.....	18
TABLO 6. AKADEMİK PERSONELİN KADRO DAĞILIMI* .....	22
TABLO 7. HİZMET SINIFI BAZINDA İDARİ PERSONEL DAĞILIMI* .....	23
TABLO 8. PERSONEL DAĞILIMI .....	23
TABLO 9.MEDİKO-SOSYAL ALAN BİLGİLERİ .....	24
TABLO 10.AKADEMİK PERSONEL ÇALIŞMA ALAN BİLGİLERİ .....	25
TABLO 11.İDARİ PERSONEL ÇALIŞMA ALAN BİLGİLERİ .....	25
TABLO 12. DİĞER HİZMET ALAN BİLGİLERİ .....	25
TABLO 13.YERLEŞKELERDE BULUNAN KÜTÜPHANE BİLGİLERİ .....	25
TABLO 14.ÖĞRENCİ KULÜP ALAN BİLGİLERİ .....	26
TABLO 15.KANTİN KAFETERYA VE DİĞER HİZMET ALAN BİLGİLERİ.....	26
TABLO 16. KONFERANS VE ÇOK AMAÇLI TOPLANTI SALONLARININ ALAN BİLGİLERİ .....	26
TABLO 17.TOPLANTI/KONFERANS VE SEMİNER SALON BİLGİLERİ.....	26
TABLO 18.SPOR ALAN BİLGİLERİ .....	26
TABLO 19.YEMEKHANE ALAN BİLGİLERİ .....	27
TABLO 20.ÖĞRENCİ YURTLARI BİLGİLERİ .....	27
TABLO 21.YURT ALAN BİLGİLERİ .....	28
TABLO 22.BOŞ ALANLAR VE OTOPARK BİLGİLERİ .....	28
TABLO 23.TÜM YERLEŞKELERDEKİ OTOPARK ALAN BİLGİSİ .....	28
TABLO 24.ARAÇ TİPLERİ VE ADET BİLGİLERİ .....	29
TABLO 25.İŞ MAKİNASI TABLOSU .....	29
TABLO 26.KİRALIK ARAÇ TİPLERİ VE SAYI BİLGİLERİ .....	30
TABLO 27. İHTİYAÇLAR.....	30
TABLO 28.İSTANBUL İLİ 2024 YILI ARAÇ DURUMU TABLOSU.....	30
TABLO 29.ÖĞRENCİ SAYILARI.....	36
TABLO 30. YABANCI ÖĞRENCİ SAYILARI .....	36
TABLO 31. ÖĞRETİM ELEMANLARI SAYILARI .....	36
TABLO 32.ÜNİVERSİTEDE BULUNAN BİRİM SAYILARI .....	36

## ŞEKİL LİSTESİ

ŞEKİL 1. 2024 YILI AKADEMİK KADRO DAĞILIMI .....	22
ŞEKİL 2. HİZMET SINIFI BAZINDA İDARİ PERSONEL DAĞILIMI.....	23

# I. GİRİŞ

## Teşkilat Yapısı

Marmara Üniversitesi bünyesinde 21 fakülte, 1 yüksekokul, 4 meslek yüksekokulu ve 13 enstitü mevcut olup, bunlara ek 3 Eğitim Merkezi ve 39 Araştırma ve Uygulama Merkezi ile eğitim vermektedir. Ayrıca, Rektörlüğe bağlı olmak üzere Atatürk İlkeleri ve İnkılap Tarihi Bölüm Başkanlığı ile Türk Dili Bölüm Başkanlığı zorunlu ortak derslerin verilmesini temin etmektedir. Araştırma alanında, BAPKO (Bilimsel Araştırma Projeleri Komisyonu), bilimsel araştırmaların koordinasyonunu, MÜHDEK (Marmara Üniversitesi Hayvan Deneyleri Etik Kurulu) deneylerde hayvan kullanımı konusunda gerekli idareyi sağlamakta, 39 adet merkez ise kuruldukları konulara yönelik bilimsel çalışmaları yürütmektedir.

Üniversitemiz idari birimleri ise Genel Sekreter ve bağlı iki Genel Sekreter Yardımcısı bünyesinde 8 Daire Başkanlığı ve Hukuk Müşavirliği ile Döner Sermaye İşletme Müdürlüğü, Sağlık Bakanlığı Marmara Üniversitesi Pendik Eğitim ve Araştırma Hastanesi Başhekimliği ve Bilimsel Araştırma Projeleri Koordinasyon Birimi olmak üzere teşekkül etmektedir. Bunların yanında Basın Danışmanlığı, Koruma ve Güvenlik Müdürlüğü ile her kampüste ilgili kampüse ait Kampüs İdari Amirlikleri destek işlevi görmektedir.

## II. KURULUŞUN TARİHÇESİ

### Üniversitemizin Tarihi Gelişimi: Hamidiye Ticaret Mektebi'nden Marmara Üniversitesi'ne

Marmara Üniversitesi'nin köklü geçmişi Hamidiye Ticaret Mekteb-i Âlisi'nin kurulmasına kadar uzanmaktadır. Dönemin Maarif Nâzırı Münif Paşa (1828-1910) Sultan II. Abdülhamid'e, Hamidiye Ticaret Mekteb-i Âlisi'nin kurulması teklifini sözlü olarak arz etmiş, teklifin uygun bulunmasıyla Münif Paşa konuyla ilgili olarak görevlendirilmiştir. Yapılan girişimler sonrasında Hamidiye Ticaret Mekteb-i Âlisi 16 Ocak 1883 tarihinde Kanlıfırın'daki İzzet Efendi konağında faaliyete geçmiştir. Bu okul, "Türk ve Müslüman vatandaşlara ticaret öğretmek" gibi önemli bir misyonu üstlenmiştir. Hamidiye Ticaret Mekteb-i Âlisi ayrıca "Dilsizler Okulu" olarak bilinen ilk engelli okulunu bünyesinde barındırmasıyla da bilinmektedir.

Üniversitemizin temelini oluşturan Hamidiye Ticaret Mekteb-i Âlisi ilk mezunlarını 1887'de vermiş ve 21 Eylül 1889'da Maârif Nezâreti'ne bağlanmıştır. 1893 yılında ileride ıslahı ve tekrar açılışı düşünölmek üzere lağvedilmiştir. 15 Ekim 1897 tarihinde yine Maârif



Nezâreti'ne bağı olarak yeniden açılmış ve o günden bugüne kesintisiz olarak eğitim faaliyetlerini sürdürmektedir. Bu süre içinde sırasıyla “Ticaret Mekteb-i Âlisi”, “Yüksek İktisat ve Ticaret Mektebi” ve “Ulum-ı Âliye-i Ticariye Mektebi” ve “İstanbul İktisadî ve Ticarî İlimler Akademisi (İİTİA)” isimlerini almıştır. Ulum-ı Âliye-i Ticariye Mektebi karma eğitime geçen ilk kurum olarak da tanınmaktadır.

Üniversitemiz, İstanbul İktisadî ve Ticarî İlimler Akademisi 20 Temmuz 1982 tarih ve 17760 sayılı Resmî Gazete’de yayımlanan “Yükseköğretim Kurumları Teşkilatı Hakkında Kanun Hükmünde Kararname” ile Marmara Üniversitesi’ne dönüştürülmüştür. Bu dönüşüm üniversitemizin yalnızca eğitim alanında değil, araştırma, girişimcilik ve toplumsal katkı alanlarındaki sorumluluklarıyla da kendini geliştirmek üzere çıktığı yolun başlangıcı olarak düşünülebilir. Nitekim 1982 - 1983 eğitim ve öğretim yılında 9 fakülte, 1 yüksekokul, 1 enstitü ile yola çıkan üniversitemiz, bugün 21 fakülte, 1 yüksekokul, 4 meslek yüksekokulu ve 12 enstitü ile yola devam etmektedir.

İstanbul İktisadi ve Ticari İlimler Akademisi, tarihi süreç boyunca, Sultanahmet semtinde bulunan Hamidiye Ticaret Mektebi binasını kullanmaya devam etmiştir. Yapıldığı tarihten 1970’lere kadar geçen sürede bazı değişiklikler geçiren bu bina 1977 yılında bir kundaklama sonucu tamamen olmasa da büyük çapta yanmıştır. Bu yangında, maalesef binanın tarihi birçok unsuru yanmış ve bir kısım tarihi belgeler de bu yangında yok olmuştur. Cağaloğlu’nda İstanbul Kız Lisesi’nin arkasındaki bir evde eğitime başlayan üniversitemiz bugün Maltepe’de bulunan Recep Tayyip ERDOĞAN Külliyesi’ne taşınma hazırlıkları içerisinde.

### **III. HİZMETİN KONUSU**

#### **A. YASAL DAYANAK**

Üniversitemiz görev, yetki ve sorumlulukları 04.11.1981 tarihli 2547 sayılı Yükseköğretim Kanunu ile belirlenmiştir.

#### **Görev:**

2547 Sayılı Yükseköğretim Kanunundaki amaç ve ana ilkelere uygun olarak yükseköğretim kurumlarının görevleri;

a-) Çağdaş uygarlık ve eğitim - öğretim esaslarına dayanan bir düzen içinde, toplumun ihtiyaçları ve kalkınma planları ilke ve hedeflerine uygun ve ortaöğretime dayalı çeşitli düzeylerde eğitim - öğretim, bilimsel araştırma, yayım ve danışmanlık yapmak,

b-) Kendi ihtisas gücü ve maddi kaynaklarını rasyonel, verimli ve ekonomik şekilde kullanarak, milli eğitim politikası ve kalkınma planları ilke ve hedefleri ile Yükseköğretim Kurulu tarafından yapılan plan ve programlar doğrultusunda, ülkenin ihtiyacı olan dallarda ve sayıda insan gücü yetiştirmek,

c-) Türk toplumunun yaşam düzeyini yükseltici ve kamuoyunu aydınlatıcı bilim verilerini söz, yazı ve diğer araçlarla yaymak,

d-) Örgün, yaygın, sürekli ve açık eğitim yoluyla toplumun özellikle sanayileşme ve tarımda modernleşme alanlarında eğitilmesini sağlamak,

e-) Ülkenin bilimsel, kültürel, sosyal ve ekonomik yönlerden ilerlemesini ve gelişmesini ilgilendiren sorunlarını, diğer kuruluşlarla işbirliği yaparak, kamu kuruluşlarına önerilerde bulunmak suretiyle öğretim ve araştırma konusu yapmak, sonuçlarını toplumun yararına sunmak ve kamu kuruluşlarınca istenecek inceleme ve araştırmaları sonuçlandırarak düşüncelerini ve önerilerini bildirmek,

f-) Eğitim - öğretim seferberliği içinde, örgün, yaygın, sürekli ve açık eğitim hizmetini üstlenen kurumlara katkıda bulunacak önlemleri almak,

g-) Yörelendeki tarım ve sanayinin gelişmesine ve ihtiyaçlarına uygun meslek elemanlarının yetişmesine ve bilgilerinin gelişmesine katkıda bulunmak, sanayi, tarım ve sağlık hizmetleri ile diğer hizmetlerde modernleşmeyi, üretimde artışı sağlayacak çalışma ve programlar yapmak, uygulamak ve yapılanlara katılmak, bununla ilgili kurumlarla işbirliği yapmak ve çevre sorunlarına çözüm getirici önerilerde bulunmak,

h-) Eğitim teknolojisini üretmek, geliştirmek, kullanmak, yaygınlaştırmak,

i-) Yükseköğretimin uygulamalı yapılmasına ait eğitim - öğretim esaslarını geliştirmek, döner sermaye işletmelerini kurmak, verimli çalıştırmak ve bu faaliyetlerin geliştirilmesine ilişkin gerekli düzenlemeleri yapmaktır.

## 1. HUKUKÎ ÇERÇEVE

Marmara Üniversitesi'nin akademik ve idarî faaliyetleri 1982 Anayasası'nın ilgili maddeleri, çeşitli kanunlar, kanun hükmünde kararname ve birçok yönetmeliğe göre yürütülmektedir. 1982 Anayasası'nın 130. maddesi yükseköğretim kurumlarını, 131. maddesi yükseköğretim üst kuruluşlarını, 132. maddesi ise yükseköğretim kurumlarından özel hükümlere tâbi olanları düzenlemiştir. Anayasa'nın 130. maddesine göre üniversite "çağdaş eğitim-öğretim esaslarına dayanan bir düzen içinde milletin ve ülkenin ihtiyaçlarına

uygun insan gücü yetiştirmek amacı ile; ortaöğretime dayalı çeşitli düzeylerde eğitim-öğretim, bilimsel araştırma, yayın ve danışmanlık yapmak, ülkeye ve insanlığa hizmet etmek üzere çeşitli birimlerden oluşan bilimsel özerkliğe sahip kamu tüzel kişiliği”dir.

Üniversitelerdeki akademik ve idarî faaliyetleri düzenleyen birçok kanun bulunmakla birlikte bunlardan bazıları üniversitelerin organik kanunları niteliğindedir. Yükseköğretim Kanunu, Yükseköğretim Kurumları Teşkilat Kanunu, Yükseköğretim Üst Kuruluşları ile Yükseköğretim Kurumlarının İdarî Teşkilatı Hakkında Kanun Hükmünde Kararname bu çerçevede özel önem taşımaktadır. Kanun veya kanun hükmünde kararnamelerde olduğu gibi yönetmeliklerin bazıları yalnızca akademik veya idarî faaliyetleri düzenlerken, bazıları her ikisini de düzenlemiştir.

## 2. HİZMET ALANLARI

### 1. YERLEŞKELER:

Marmara Üniversitesi, İstanbul’un iki yakasında farklı yerleşim alanlarında yer alan hizmet binalarında faaliyetlerini sürdürmektedir.

Aşağıdaki tabloda yerleşkeler ile hizmet binalarının dağılımı gösterilmiştir.

**TABLO 1. YERLEŞKELER VE HİZMET BİNALARI DAĞILIMI**

YERLEŞKE ADI	BİRİM
ACIBADEM	Güzel Sanatlar Fakültesi
	Güzel Sanatlar Enstitüsü
ANADOLUHİSARI	Spor Bilimleri Fakültesi
BAĞLARBAŞI	İlahiyat Fakültesi
RECEP TAYYİP ERDOĞAN KÜLLİYESİ	Eczacılık Fakültesi
	Gastroenteroloji Enstitüsü
	Nörolojik Bilimler Enstitüsü
	Tıp Fakültesi
	Diş Hekimliği Fakültesi
	Sağlık Bilimleri Fakültesi
	Prof. Dr. Asaf Ataseven Ek Hizmet Binası
	Mühendislik Fakültesi M1 Binası
	Mühendislik Fakültesi M2 Binası
	Mühendislik Fakültesi M3 Binası
Mühendislik Fakültesi M4 Binası	

	Mühendislik Fakültesi M5 Binası	
	Teknoloji Fakültesi T1 Binası	
	Teknoloji Fakültesi T2 Binası	
	Teknoloji Fakültesi T3 Binası	
	Teknoloji Fakültesi T4 Binası	
	Teknoloji Fakültesi TH2 Binası	
	Teknoloji Fakültesi TH5 Binası	
<b>GÖZTEPE</b>	Rektörlük (I)	
	Daire Başkanlıkları Binası	
	Enstitü Binası:	
	- Avrupa Araştırmaları Enstitüsü	
	- Bankacılık ve Sigortacılık Enstitüsü	
	- Fen Bilimleri Enstitüsü	
	- Türkiyat Araştırmaları Enstitüsü	
	- Eğitim Bilimleri Enstitüsü	
	- Sosyal Bilimler Enstitüsü	
	- İslam Ekonomisi ve Finansı Enstitüsü	
	- Orta Doğu ve İslam Ülkeleri Araştırmaları Enstitüsü	
	Atatürk Eğitim Fakültesi	
	Fen Fakültesi / İnsan ve Toplum Bilimleri Fakültesi	
	Siyasal Bilgiler Fakültesi	
	İktisat Fakültesi	
	İşletme Fakültesi	
	Hukuk Fakültesi	
	İletişim Fakültesi	
	Adalet Meslek Yüksekokulu	
	GSF - Film Tasarımı Bölümü	
	GSF - Müzik Bölümü	
	Teknik Bilimler Meslek Yüksekokulu	
	Yabancı Diller Yüksekokulu	
	Atatürk İlkeleri ve İnkılâp Tarihi Bölümü	
	Türk Dili Bölümü Başkanlığı	
	Özmen Aktar Kız Öğrenci Yurdu	
	Göztepe Kız Öğrenci Yurdu	
	Handan Ertuğrul Kız Öğrenci Yurdu	
	Sürekli Eğitim Merkezi (MÜSEM)	
	<b>MEHMET GENÇ KÜLLİYESİ</b>	1.Blok - Sağlık Bilimleri Enstitüsü
		2. Blok – Sosyal Bilimler Meslek Yüksekokulu

	3. Blok – Sosyal Bilimler Meslek Yüksekokulu
	4. Blok – Teknik Bilimler Meslek Yüksekokulu
	5. Blok – Finansal Bilimler Fakültesi
	6. Blok – Uygulamalı Bilimler Fakültesi
	7. Blok – Mimarlık ve Tasarım Fakültesi
	Meslek Yüksekokulu ve Laboratuvar
	Konferans Merkezi
	Isı Merkezi
	Öğrenci Merkezi
	Kız Yurdu
	Sosyal Alan
	Erkek Yurdu
	Enerji Merkezi Binası
<b>KARTAL</b>	Sağlık Hizmetleri Meslek Yüksekokulu
	Rektörlük (II)
<b>SULTANAHMET</b>	Cumhuriyet Müzesi
<b>ŞİŞLİ</b>	-
<b>MALTEPE</b>	Maltepe Sosyal Tesisleri
<b>ANKARA</b>	İrtibat Bürosu

**TABLO 2 .HİZMET BİNALARI**

<b>HİZMET BİNASI</b>	
Kurum Mülkiyetinde Olup, <b>Fiiilen</b> Kullanılan Hizmet Binası (adet)	84
Başka <b>Kurumdan veya Özelden</b> Kiralanan Hizmet Binası (adet)	0
Başka <b>Kurumca</b> Tahsis Edilen Hizmet Binası (adet)	16*
*16 bina Mehmet Genç Külliyesindedir.	

## 2. EĞİTİM BİNALARI

Marmara Üniversitesi Rektörlük binası, Göztepe (merkez bina) ve Sultanahmet yerleşkelerinde bulunmaktadır. Çeşitli yerleşkelerde faaliyet gösteren akademik hizmet binaları ise 743.917,55 m<sup>2</sup> toplam alana ve 43.423,56 m<sup>2</sup> toplam derslik alanına sahiptir.

**TABLO 3. EĞİTİM ALAN BİLGİLERİ**

Yerleşke Adı	Sektör/Tesisler Eğitim	Bina Alanı (m <sup>2</sup> )	Derslik Alanı	Derslik Sayısı
Acıbadem	Güzel Sanatlar Fakültesi Dekanlık	230	-	-
	Güzel Sanatlar Fakültesi	14.330	2.755	40
	Atölyeler	936	-	-
	Yemekhane	295	-	-
	Kantin	85	-	-
<b>ACIBADEM YERLEŞKESİ</b>		<b>15.876</b>	<b>2.755</b>	<b>40</b>
	Spor Bilimleri Fakültesi	8.763	1.082,59	17
	PTT	51	-	-
	Tenis kortu kapalı alan	588	-	-
	Jimnastik salonu	1.250	-	-
	Kapalı yüzme havuzu	3.670	-	-
	Fitness salonu	919	-	-
	Kapalı spor salonu	1.424	-	-
	Kantin	305	-	-
	Mescid	173	-	-
	Sağlık ocağı	125	-	-
	Kayıkhane	356	-	-
Akademi stadi tribünü	1.396	-	-	
<b>ANADOLUHİSARI YERLEŞKESİ</b>		<b>19.020</b>	<b>1.082,59</b>	<b>17</b>
Bağlarbaşı	Cami	21.941	605,20	14
	İlahiyat Fakültesi -A Blok	14.035	2.562,49	35
	İlahiyat Fakültesi -B Blok	11.211	1.345,34	15
	İlahiyat Fakültesi -C Blok	19.927	764,71	11
	Okuma Salonu	2.788		
<b>BAĞLARBAŞI YERLEŞKESİ</b>		<b>69.902</b>	<b>5.277,74</b>	<b>75</b>
Recep Tayyip Erdoğan Külliyesi	Diş Hekimliği Fakültesi	19.603	-	-
	Tıp Fakültesi	28.113	1.876,06	28
	Sağlık Bilimleri Fakültesi	14.842	1.720,39	19
	Nörolojik Bilimler ve Gastroentroloji Enstitüsü	8.125	46	1
	Eczacılık Fakültesi	28.507	1.350,79	10
	Prof. Dr. Asaf Ataseven Hastanesi	112.457	-	-
	Mühendislik Fakültesi M1 Binası	11.379	725,78	12
	Mühendislik Fakültesi M2 Binası	8.986	261,88	4

	Mühendislik Fakültesi M3 Binası	8.969	731,59	12
	Mühendislik Fakültesi M4 Binası	8.731	697,17	11
	Mühendislik Fakültesi M5 Binası	8.731	636,63	12
	Teknoloji Fakültesi T1 Binası	11.124	221,46	4
	Teknoloji Fakültesi T2 Binası	8.986	177,01	3
	Teknoloji Fakültesi T3 Binası	11.379	425,77	7
	Teknoloji Fakültesi T4 Binası	8.969	508,17	8
	Teknoloji Fakültesi TH5 Binası	1.468	-	-
	Teknoloji Fakültesi TH2 Binası	1.652	-	-
	Kafeterya	741	-	-
	Isı ve Trafo Merkezi (Mühendislik Fakültesi)	983	-	-
	Isı ve Trafo Merkezi (Teknoloji Fakültesi)	983	-	-
<b>RECEP TAYYİP ERDOĞAN KÜLLİYESİ</b>		<b>304.728</b>	<b>9.378,70</b>	<b>131</b>
Göztepe	Rektörlük	11.461	-	-
	Fen Fakültesi İnsan ve Toplum Bilimleri Fakültesi	26.557	2.387,72	54
	Eski Mühendislik Dekanlık Binası (Kariyer Merkezi,Mezunlar Ofisi)	2.206	-	-
	Eski Mühendislik Fakültesi (D Blok-Yenilik Merkezi)	3.070	58	2
	Siyasal Bilgiler Fakültesi (B Blok)	4.450	691,4	16
	Siyasal Bilgiler Fakültesi (A Blok)	3.921	260	4
	Atatürk Eğitim Fakültesi	16.583	1.581	30
	Atatürk Eğitim Fakültesi ( D Blok)	19.755	1.561	32
	İktisat Fakültesi (Prefabrik Ek Bina)	1.619	564	10
	İktisat Fakültesi	7.010	707,27	12
	İşletme Fakültesi ( C Blok)	19.703	951,95	18
	Dr. İbrahim Üzümcü Binası	2.173	602	14

Şehit Ömer Halisdemir Kapalı Spor Salonu	4.180	-	-
Mediko	405	-	-
ISG - Psikoloji Danışmanlık Merkezi	380	-	-
Handan Ertuğrul Kız Yurdu	1.178	-	-
Kantin (Marmara Simit) (Çok Amaçlı Fonksiyonel Yapı)	746	-	-
Özmen Aktar Kız Öğrenci Yurdu	3.565	-	-
Kantin (Bahçe Kafe) (Çok Amaçlı Fonksiyonel Yapı)	456	-	-
Karakol	85	-	-
PTT	52	-	-
Sivil Polis Evi	63	-	-
Çamaşırhane	41	-	-
MÜSEM ( Eğitim Merkezi)	862	-	-
PTT Yanı Tek Katlı Yapı	45	-	-
Konukevi (Hizmet Binası)	3.072	-	-
Kantin (Konuk Evi Yanı) (Çok Amaçlı Fonksiyonel Yapı)	122	-	-
Panayır Cafe (Çalışma alanı)	517	-	-
Çarşı ( Çok Amaçlı Fonksiyonel Yapı)	214	-	-
Av Köşkü Hamamı	236	-	-
Öğrenci Yemekhane	5.284	-	-
Prefabrik Müh. D Blok Yanı	390	-	-
Eski Teknoloji Fakültesi	22.033	1.607,75	32
Eski Takı Teknolojisi ve			
Eski Teknik Bilimler Yüksekokulu			
Göztepe Kız Öğrenci Yurdu	1.547	-	-
Yabancı Diller Yüksekokulu	2.183	876,22	41
Yabancı Diller Yüksekokulu (İdari Bina)	1.096	-	-
Daire Başkanlıkları Binası	5.218,60	-	-
Avrupa Araştırmaları Enstitüsü			
Bankacılık ve Sigortacılık Enstitüsü			
Eğitim Bilimleri Enstitüsü			



	Fen Bilimleri Enstitüsü	4.511,40	635,20	15
	Sosyal Bilimler Enstitüsü			
	Türkiyat Araştırmaları Enstitüsü			
	Ortadoğu ve İslam Ülkeleri Araştırmaları Enstitüsü			
	İslam Ekonomisi ve Finansı Enstitüsü			
	Hukuk Fakültesi	19.243	1.471	10
	Adalet Meslek Yüksekokulu		264	4
	İletişim Fakültesi	17.976	1.074	14
	Güzel Sanatlar Film Tasarımı ve Müzik Bölümü		243	5
<b>GÖZTEPE YERLEŞKESİ</b>		<b>214.209</b>	<b>15.535,51</b>	<b>313</b>
Kartal	Sağlık Hizmetleri Meslek Yüksekokulu	3.275,00	565,39	8
<b>KARTAL YERLEŞKESİ</b>		<b>3.275</b>	<b>565,39</b>	<b>8</b>
Sultanahmet	Rektörlük Binası	3.328,96	141,59	4
	Rektörlük Makamı, Cumhuriyet Müzesi ve Sanat Galerisi	2.671,04	-	-
<b>SULTANAHMET YERLEŞKESİ</b>		<b>6.000</b>	<b>141,59</b>	<b>4</b>
<b>MEHMET GENÇ KÜLLİYESİ</b>	1.Blok - Sağlık Bilimleri Enstitüsü	5.217,47	1.195,49	20
	2.Blok – Sosyal Bilimler Meslek Yüksekokulu	5.341,59	1.195,49	20
	3.Blok – Sosyal Bilimler Meslek Yüksekokulu	5.341,59	1.195,49	20
	4.Blok – Teknik Bilimler Meslek Yüksekokulu	5.341,59	1.174,45	11
	5.Blok – Finansal Bilimler Fakültesi	5.341,59	1.174,45	11
	6.Blok – Uygulamalı Bilimler Fakültesi	5.341,59	1.174,45	11
	7.Blok – Mimarlık ve Tasarım Fakültesi	5.217,47	1.174,45	11
	Meslek Yüksekokulu ve Laboratuvar	6.153,00	402,77	6
	Konferans Merkezi	2.407,00	-	-
	Isı Merkezi	2.623,90	-	-
	Öğrenci Merkezi	27.127,84	-	-
	Kız Yurdu (Y1-1 VE Y1-2 BLOK)	10.791,00	-	-
	Sosyal Alan (Y1-5 BLOK)	518,49	-	-

	Erkek Yurdu (Y1-1 VE Y1-2 BLOK)	14.446,00	-	-
	Enerji Merkezi Binası	220,00	-	-
	7'li Bina Sığınak	2.667,00	-	-
<b>MEHMET GENÇ KÜLLİYESİ</b>		<b>104.097,12</b>	<b>8.687,04</b>	<b>110</b>
<b>ŞİŞLİ</b>	<b>ŞİŞLİ BİNASI</b>	<b>870</b>	-	-
<b>BEYAZIT</b>	<b>BEYAZIT BİNASI (BOŞ)</b>	<b>2.928</b>	-	-
<b>GÖZCÜBABA</b>	<b>KREŞ BİNASI</b>	<b>1.370</b>	-	-
	<b>DAİRE</b>	<b>90</b>	-	-
<b>MAKSEV</b>	<b>MAKSEV</b>	<b>1.409</b>	-	-
<b>ANKARA</b>	<b>DAİRE</b>	<b>73,54</b>	-	-
	<b>DAİRE</b>	<b>69,69</b>	-	-
<b>GENEL TOPLAM</b>	<b>8 YERLEŞKE VE DİĞER ALANLAR</b>	<b>743.917,55</b>	<b>43.423,56</b>	<b>698</b>

### 3. HASTANE BİNALARI

TABLO 4.HASTANE BİNA ALAN BİLGİLERİ

Birim Adı	Toplam Arsa Alanı (m <sup>2</sup> )	Bina Oturum Alanı (m <sup>2</sup> )	Toplam Kapalı Alan (m <sup>2</sup> )	Blok Sayısı
Sağlık Bakanlığı Marmara Üniversitesi Pendik Eğitim ve Araştırma Hastanesi	-	-	-	-
Recep Tayyip Erdoğan Külliyesi Gastroenteroloji ve Nörolojik Bilimler Enstitüsü	129.159	2.175	7.121	2
Recep Tayyip Erdoğan Külliyesi Gastroenteroloji ve Nörolojik Bilimler Enstitüsü Ek Bina		502	1.004	1
Prof. Dr. Asaf Ataseven Ek Hizmet Binası		15.713	112.457	17
Recep Tayyip Erdoğan Külliyesi Dış Hekimliği Fakültesi		3.674	19.603	3

### 4. EĞİTİM ALANLARI VE DERSLİKLER

TABLO 5. EĞİTİM ALAN SAYISI

EĞİTİM ALANI	Kapasitesi 0-50	Kapasitesi 51-75	Kapasitesi 76-100	Kapasitesi 101-150	Kapasitesi 151-250	Kapasitesi 251-Üzeri	Toplam
Amfi	14	39	16	39	15	1	128
Sınıf	530	85	25	9	1	-	650
Eğitim Amaçlı Lab	332	50	15	5	2	-	404

Tematik Araş. Lab.	45	1	3	1	-	-	50
<b>TOPLAM</b>	<b>921</b>	<b>175</b>	<b>59</b>	<b>54</b>	<b>18</b>	<b>1</b>	<b>1.228</b>

## 5. REKTÖRLÜĞE BAĞLI BÖLÜMLER

Üniversitemizde herhangi bir fakülte, enstitü, yüksekokul veya meslek yüksekokuluna bağlı olmadan, doğrudan rektörlük bünyesinde yer alan iki bölüm vardır. Bunlar; Atatürk İlkeleri ve İnkılâp Tarihi Bölümü ve Türk Dili Bölümü olarak faaliyetlerini Üniversite genelinde sürdürmektedirler.

## 7. ARAŞTIRMA VE UYGULAMA MERKEZLERİ

SIRA NO	MARMARA ÜNİVERSİTESİ FAALİYETTE OLAN MERKEZLER
1	Çevre Sorunları Araştırma ve Uygulama Merkezi
2	Çocuk Koruma Araştırma ve Uygulama Merkezi
3	Doğa Bitkileri ve Su Ürünleri Araştırma ve Uygulama Merkezi
4	Deney Hayvanları Araştırma ve Uygulama Merkezi
5	Epilepsi Araştırma ve Uygulama Merkezi
6	Geleneksel El Sanatları ve Tasarım Araştırma ve Uygulama Merkezi
7	Genetik ve Metabolik Hastalıklar Araştırma ve Uygulama Merkezi
8	Hipertansiyon ve Ateroskleroz Eğitim, Araştırma ve Uygulama Merkezi
9	İmmün Yetmezlik Araştırma ve Uygulama Merkezi
10	Kent Sorunları ve Yerel Yönetimler Araştırma ve Uygulama Merkezi
11	Nanoteknoloji ve Biyomalzemeler Araştırma ve Uygulama Merkezi
12	Osmanlı Tarihi Araştırma ve Uygulama Merkezi
13	Sağlık Hizmet Politikaları Araştırma ve Uygulama Merkezi
14	Sivil Toplum Kuruluşları Araştırma ve Uygulama Merkezi
15	Spor Bilimleri ve Sporcu Sağlığı Araştırma ve Uygulama Merkezi
16	Türkiye - Almanya İlişkileri Araştırma ve Uygulama Merkezi
17	Uluslararası İlişkiler Araştırma ve Uygulama Merkezi
18	Yükseköğretim Çalışmaları Araştırma ve Uygulama Merkezi
19	Uluslararası Sürdürülebilirlik Araştırma ve Uygulama Merkezi
20	Ekonomik ve Sosyal Alanda Kadın Çalışmaları Araştırma ve Uygulama Merkezi
21	Diş Hekimliği Araştırma ve Uygulama Merkezi
22	Psikolojik Danışma ve Rehberlik Araştırma ve Uygulama Merkezi

23	Bölgesel Kalkınma Araştırma ve Uygulama Merkezi
24	Marmara Aile Hekimliği Eğitim Araştırma ve Uygulama Merkezi
25	Kırsal İlimi Eğitimi Araştırma ve Uygulama Merkezi
26	İnovasyon ve Teknoloji Transfer Araştırma ve Uygulama Merkezi
27	Kudüs Çalışmaları Araştırma ve Uygulama Merkezi
28	İslam İktisadı ve Finansı Araştırma ve Uygulama Merkezi
29	Türkiye-Fransa İlişkileri Araştırma ve Uygulama Merkezi
30	İslam Düşüncesi Çalışmaları Araştırma ve Uygulama Merkezi
31	Prof. Dr. Işıl Berat Barlan Translasyonel Tıp Araştırma Merkezi
32	Eklem Protezleri Uygulama Ve Araştırma Merkezi
33	Nüfus ve Sosyal Politikalar Uygulama ve Araştırma Merkezi
34	Dijital ve Beşeri Bilimler Uygulama ve Araştırma Merkezi
35	Üniversite Sanayi İşbirliği Geliştirme Uygulama Ve Araştırma Merkezi
36	Mehmet Genç İktisat Tarihi Çalışmaları Uygulama ve Araştırma Merkezi
37	Orta Doğu Ve İslam Ülkeleri Ekonomik Uygulama ve Araştırma Merkezi
38	Uluslararası Ekonomik İlişkiler Araştırma Merkezi
39	Sağlık Biyoteknolojisi Mükemmeliyet Ortak Uygulama ve Araştırma Merkezi

## 8. EĞİTİM MERKEZLERİ

1.Uzaktan Eğitim Uygulama ve Araştırma Merkezi (UZEM)
2. Sürekli Eğitim Merkezi (MÜSEM)
3. TÖMER

# IV. ÖRGÜT YAPISI

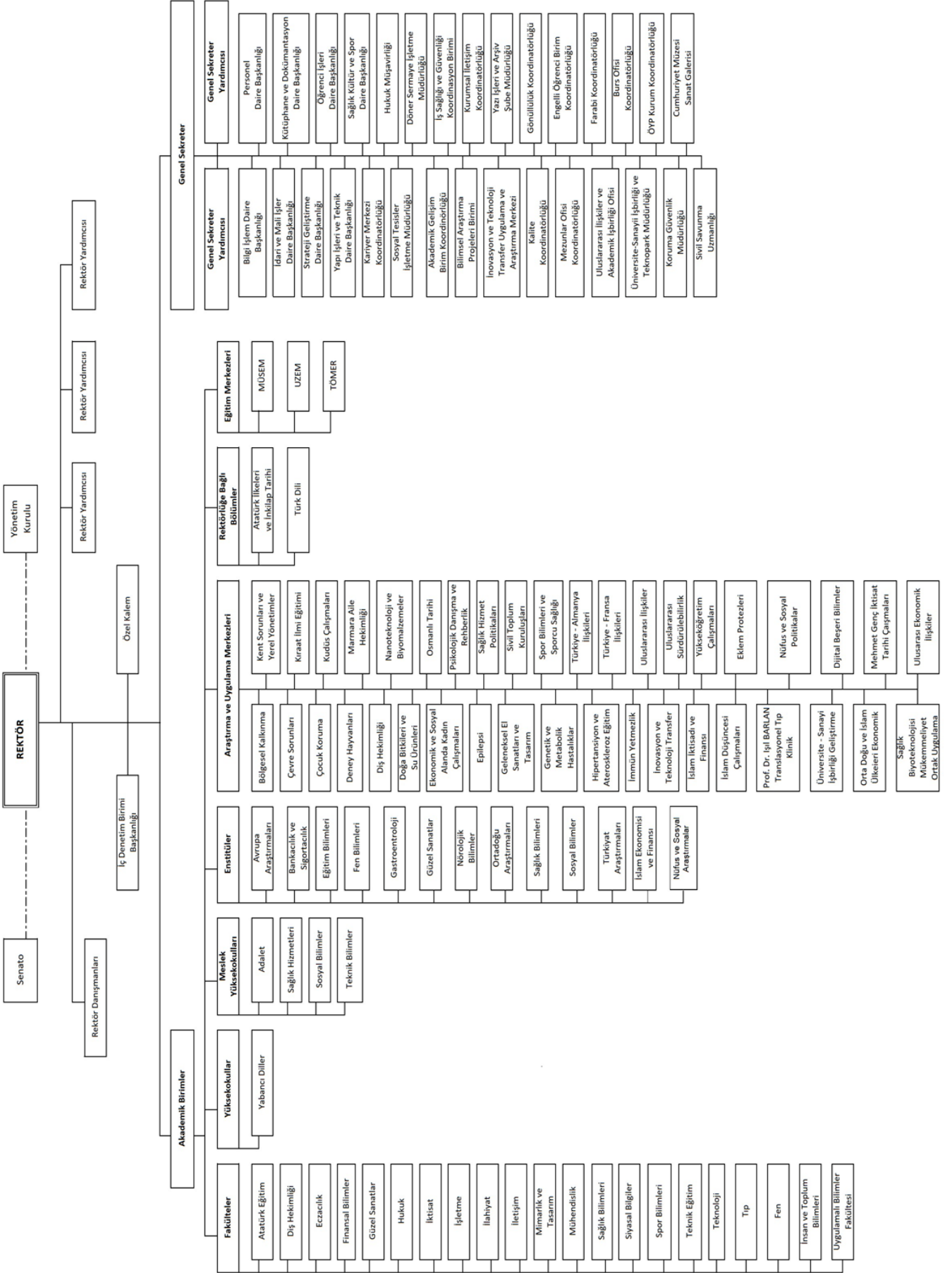

## A. PERSONEL

### 1. AKADEMİK PERSONEL DURUMU

TABLO 6. AKADEMİK PERSONELİN KADRO DAĞILIMI

KADRO ÜNVANI	KADROLARIN DURUMUNA GÖRE		
	DOLU	BOŞ	TOPLAM
Profesör	916	99	1.015
Doçent	456	113	569
Dr. Öğretim Üyesi	651	140	791
Öğretim Görevlisi	294	48	342
Araştırma Görevlisi	798	335	1.133
Yabancı Uyraklı	67	-	67
ÖYP	121	-	121
<b>GENEL TOPLAM</b>	<b>3.303</b>	<b>735</b>	<b>4.038</b>

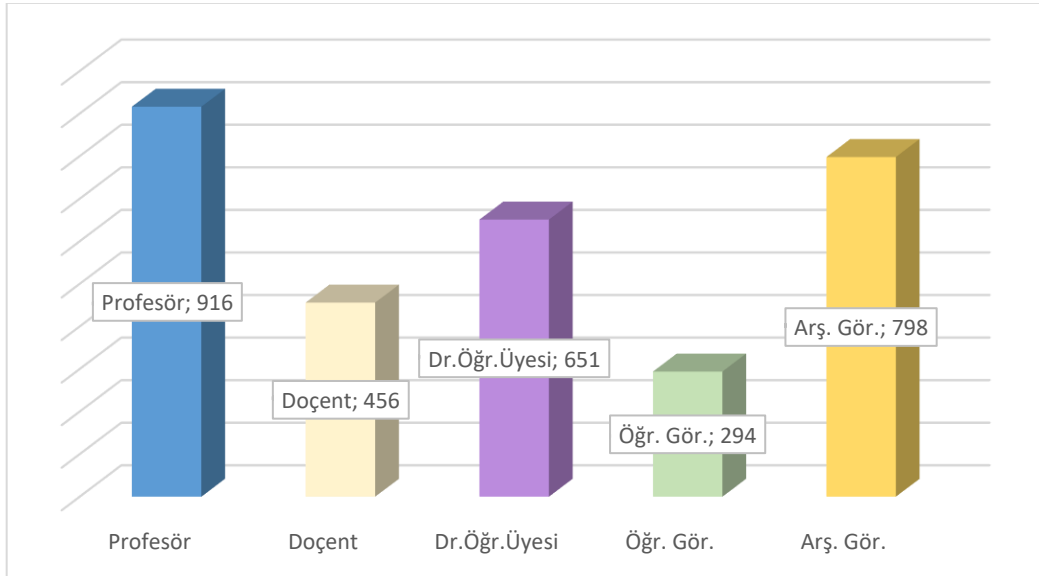

ŞEKİL 1. 2024 YILI AKADEMİK KADRO DAĞILIMI

## 2. İDARİ PERSONEL DURUMU

TABLO 7. HİZMET SINIFI BAZINDA İDARİ PERSONEL DAĞILIMI\*

HİZMET SINIFI	KADROLARIN DURUMUNA GÖRE		
	DOLU	BOŞ	TOPLAM
Genel İdari Hizmetler	665	735	1.400
Sağlık Hizmetleri Sınıfı	207	438	645
Teknik Hizmetler Sınıfı	150	100	250
Avukatlık Hizmetleri Sınıfı	6	3	9
Yardımcı Hizmetler Sınıfı	55	46	101
Sözleşmeli Personel	69	131	200
<b>GENEL TOPLAM</b>	<b>1.152</b>	<b>1.453</b>	<b>2.605</b>

\*İşçi sayıları dahil edilmemiştir.

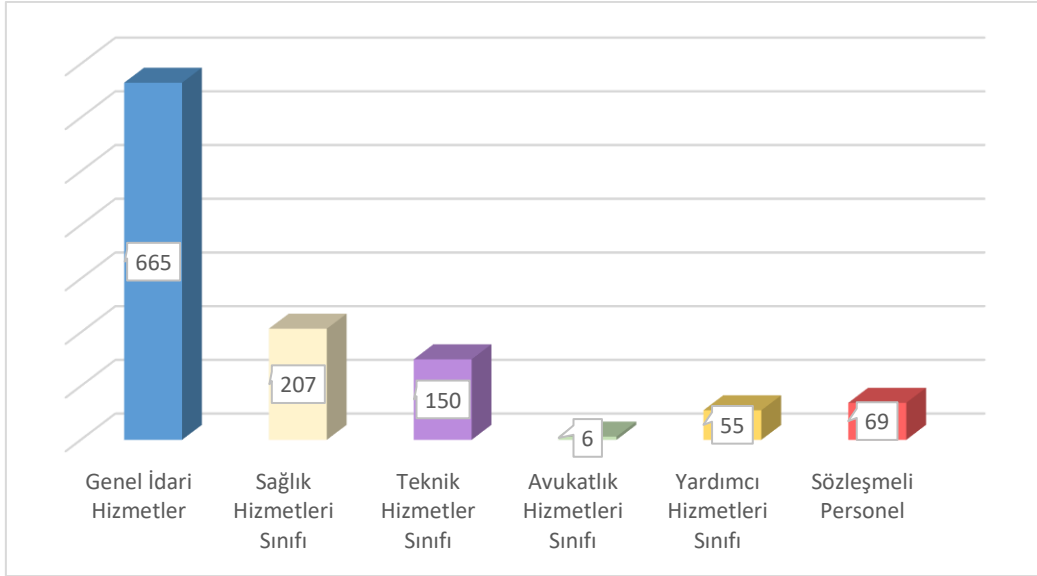

ŞEKİL 2. HİZMET SINIFI BAZINDA İDARİ PERSONEL DAĞILIMI

TABLO 8. PERSONEL DAĞILIMI

SINIFI	TOPLAM
Avukatlık Hizmetleri Sınıfı	6
Genel İdari Hizmetler	665
Sağlık Hizmetleri Sınıfı	207

Teknik Hizmetler Sınıfı	150
Yardımcı Hizmetler Sınıfı	55
Sözleşmeli Personel	69
Akademik Personel	3.115
ÖYP	121
Yabancı Uyruklu Personel	67
Toplam İşçi	804
<b>TOPLAM</b>	<b>5.259</b>

## B. HİZMET ARAÇ GEREÇLERİ

### 1. HİZMET ALANLARI İLE İLGİLİ BİLGİLER\*

#### A.MEDİKO SOSYAL ALANLAR

TABLO 9.MEDİKO-SOSYAL ALAN BİLGİLERİ

BİRİM	ADET	ALAN (m <sup>2</sup> )
Dr. Polikliniği	5	65
Diş Polikliniği	3	33
Psikolog Polikliniği	4	55
Diyet Polikliniği	1	11
Acil Müşehade Odası	3	101
Diş-Uygulama Odası	1	23
Tıbbi Laboratuvar	2	34
Radyoloji Alanı	1	13
Tıbbi Malzeme Odası	1	8
Depo	1	5
Toplantı Odası	1	10
Mutfak	1	8
Acil Hekim Odası	1	10
Hemşire Odası	2	30
Hasta Kabul	2	45
<b>TOPLAM</b>	<b>29</b>	<b>451</b>



## B.AKADEMİK PERSONEL ÇALIŞMA ALANLARI

TABLO 10.AKADEMİK PERSONEL ÇALIŞMA ALAN BİLGİLERİ

HİZMET ALAN ADI	ADET	ALANI (m <sup>2</sup> )
Çalışma Odası	1.980	34.793,31

## C.İDARİ PERSONEL ÇALIŞMA ALANLARI

TABLO 11.İDARİ PERSONEL ÇALIŞMA ALAN BİLGİLERİ

HİZMET ALAN ADI	ADET	ALANI (m <sup>2</sup> )
Çalışma Odası	573	11.798,92

## D. DİĞER HİZMET ALANLARI

TABLO 12. DİĞER HİZMET ALAN BİLGİLERİ

HİZMET ALAN ADI	ADET	ALANI (m <sup>2</sup> )
Depo	454	9.720,14
Arşiv	94	3.721,27
Atölyeler	30	2.084,82

## 2. SOSYAL, KÜLTÜREL VE DİĞER TESİS ALANLARI İLE İLGİLİ BİLGİLER

TABLO 13.YERLEŞKELERDE BULUNAN KÜTÜPHANE BİLGİLERİ

KÜTÜPHANE ADI	Kapalı Alan (m <sup>2</sup> )
Göztepe - Prof.Dr. Orhan Oğuz Kütüphanesi	3.471,60
Göztepe – Hukuk ve İletişim Fakültesi Kütüphanesi	860
Bağlarbaşı Yerleşkesi – İlahiyat Fakültesi Kütüphanesi	1.255
Anadoluhisarı – Şehit Kaymakam Muhammed Fatih Safitürk Kütüphanesi	228,20
Acıbadem - Güzel Sanatlar Fakültesi Kütüphanesi	230
Recep Tayyip Erdoğan Külliyesi – Tıp Fakültesi Kütüphanesi	426
Recep Tayyip Erdoğan Külliyesi – Eczacılık Fakültesi Kütüphanesi	57
Pendik – Eğitim ve Araştırma Hastanesi Kütüphanesi	230
Mehmet Genç Külliyesi Çalışma Salonu	400
<b>TOPLAM</b>	<b>7.157,80</b>

**TABLO 14.ÖĞRENCİ KULÜP ALAN BİLGİLERİ**

ÖĞRENCİ KULÜPLERİ /DERNEKLERİ	ADET
Öğrenci Kulüpleri	225

**TABLO 15.KANTİN KAFETERYA VE DİĞER HİZMET ALAN BİLGİLERİ**

KANTİN KAFETERYA VE DİĞER HİZMET ALANLARI	ADET	ALANI (m <sup>2</sup> )
Kantin	22	6.495
ATM	11	66
PTT	1	50
PTT Matik	1	6
Yiyecek/İçecek Otomatı	18	60
Baz İstasyonu	13	130
Otopark	1	13.490,75
Büfe	1	3

**TABLO 16. KONFERANS VE ÇOK AMAÇLI TOPLANTI SALONLARININ ALAN BİLGİLERİ**

YERLEŞKE ADI	ALAN (m <sup>2</sup> )
Acıbadem	1.195,89
Sultanahmet	2.083,00
Göztepe	5.785,35
Bağlarbaşı	1.859,05
Recep Tayyip Erdoğan Külliyesi	3.593,82
Anadoluhisarı	741,66
Kartal	257,08
Mehmet Genç Külliyesi	1.407,83
<b>TOPLAM</b>	<b>16.923,68</b>

**TABLO 17.TOPLANTI/KONFERANS VE SEMİNER SALON BİLGİLERİ**

ALAN ADI	Kapasite 0-50	Kapasite 51-100	Kapasite 101-150	Kapasite 151-250	Kapasite 251-Üzeri	Kapasite Toplam
Toplantı Salonu	106	8	-	-	-	114
Konferans Salonu	2	7	9	5	7	30
Seminer Odası	32	2	-	-	-	34
<b>TOPLAM</b>	<b>140</b>	<b>17</b>	<b>9</b>	<b>5</b>	<b>7</b>	<b>178</b>

**TABLO 18.SPOR ALAN BİLGİLERİ**

YERLEŞKE ADI	SPOR TESİSİ/SAHASI	ALAN (m <sup>2</sup> )
Acıbadem	Basketbol-Voleybol Karma Saha	460
	Açık Tenis Kortu (2 adet)	1.188

Anadoluhisarı	Futbol Sahası	17.768
	Kapalı Yüzme Havuzu (Yarı Olimpik)	3.670
	Jimnastik Salonu	1.250
	Kapalı Tenis Kortu	588
	Kapalı Spor Salonu (Basketbol Sahası)	1.424
	Kapalı Spor Salonu (Fitness Sahası)	919
Bağlarbaşı	Futbol Sahası	1.000
	Basketbol Sahası	442
Göztepe	Voleybol Sahası	570
	Tenis Kortu	510
	Basketbol Sahası	595
	Kapalı Spor Salonu	1.817
Recep Tayyip Erdoğan Külliyesi	Futbol Sahası	9.600
	Futbol Sahası	1.375
	Tenis Kortu	645
	Basketbol/Voleybol Sahası (2 adet)	794
Mehmet Genç Külliyesi	Kadın Fitness Salonu	80
	Fitness Salonu	337
	Masa Tenisi	25
	Pilates Stüdyosu	81
	Reformer Pilates	26
	Futbol Sahası	1.260
	Basketbol/Voleybol Sahası	482
	Basketbol Sahası	482
<b>TOPLAM</b>		<b>47.388</b>
Kapalı alanlar MEK-SİS kapsamında değişmiştir.		

**TABLO 19.YEMEKHANE ALAN BİLGİLERİ**

YEMEKHANELER			
	Adet	Alan(m <sup>2</sup> )	Kapasite
Öğrenci Yemekhanesi	11	7.193	4.672
Personel Yemekhanesi	11	3.906	1.700
<b>TOPLAM</b>	<b>22</b>	<b>11.099</b>	<b>6.372</b>

**TABLO 20.ÖĞRENCİ YURTLARI BİLGİLERİ**

ODADAKİ YATAK SAYISI	ODA SAYISI (ADET)	KAPALI ALAN (m <sup>2</sup> )
1 Kişilik	4	120,94
2 Kişilik	-	-

3-4 Kişilik	445	13.240
5 Kişi ve Üzeri	68	4.743
<b>TOPLAM</b>	<b>517</b>	<b>18.103</b>

**TABLO 21. YURT ALAN BİLGİLERİ**

YERLEŞKE	YURT ADI	ALANI (m <sup>2</sup> )	KAPASİTESİ
Göztepe	Özmen Aktar Kız Öğrenci Yurdu	3.565	336
	Handan Ertuğrul Çağdaş Yaşam Kız Yurdu	1.178	72
	Göztepe Kız Öğrenci Yurdu	1.547	112
Mehmet Genç Külliyesi	Erkek Yurdu (Y1-1 ve Y1-2 Blok)	14.446	530
	Kız Yurdu (Y1-3 ve Y1-4 Blok)	10.791	725
	<b>TOPLAM</b>	<b>31.527</b>	<b>1.775</b>

### 3. BOŞ ALANLAR VE OTOPARKLARLA İLE İLGİLİ BİLGİLER

**TABLO 22. BOŞ ALANLAR VE OTOPARK BİLGİLERİ**

MÜLKİYETİ MARMARA ÜNİVERSİTESİ'NE AİT VEYA TAHSİSLİ DİĞER GAYRİMENKULLER	
MEVKİ/İLÇE/İL	ALANI (m <sup>2</sup> )
Validebağ Korusu-1 (Üsküdar)	22.785
Kandıra (Kocaeli)	30.600
Marmara Adası (Balıkesir)	7.694
Beyazıt (Boşaltılmış Bina)**	2.928
Maltepe Sosyal Tesisleri (MAKSEV)**	1.409
Şişli**	870
Ankara (İrtibat Bürosu)*	144
<b>TOPLAM</b>	<b>66.430</b>
*Kentsel dönüşüm kapsamında yenilenmiştir. (Tapuda 549 m <sup>2</sup> de 27/549 hisseli iki adet dairedir.)	
**Toplam inşaat alanı m <sup>2</sup> leri belirtilmiştir.	

**TABLO 23. TÜM YERLEŞKELERDEKİ OTOPARK ALAN BİLGİSİ**

<b>Tüm Yerleşkeler</b> (Mehmet Genç Külliyesi Dahil Açık ve Kapalı Otopark Alanları)	<b>76.467,00 m<sup>2</sup></b>
---	--------------------------------

#### 4. ARAÇ VE GEREÇLERLE İLGİLİ BİLGİLER

##### 1.ARAÇLAR İLE İLGİLİ BİLGİLER (SAYISAL DURUM, KAPASİTE VE ÖZELLİKLER)

TABLO 24.ARAÇ TIPLERİ VE ADET BİLGİLERİ

SIRA NO	ARAÇ TİPİ	MARKA	SIRA NO	ARAÇ TİPİ	MARKA
1	BİNEK OTOMOBİL	MERCEDES	25	BİNEK OTOMOBİL	FİAT
2	BİNEK OTOMOBİL	RENAULT	26	KAMYONET (PANEL)	FİAT
3	BİNEK OTOMOBİL	RENAULT	27	KAMYONET (PANEL)	FİAT
4	BİNEK OTOMOBİL	RENAULT	28	MİNİBÜS	FORD
5	BİNEK OTOMOBİL	RENAULT	29	MİNİBÜS	FORD
6	BİNEK OTOMOBİL	RENAULT	30	MİNİBÜS	FORD
7	BİNEK OTOMOBİL	RENAULT	31	KAMYON	FORD
8	BİNEK OTOMOBİL	TOYATA	32	KAMYONET	ISUZU
9	BİNEK OTOMOBİL	RENAULT	33	OTOBÜS	ISUZU
10	BİNEK OTOMOBİL	RENAULT	34	OTOBÜS	ISUZU
11	BİNEK OTOMOBİL	RENAULT	35	OTOBÜS	ISUZU
12	BİNEK OTOMOBİL	TOYOTA	36	OTOBÜS	MERCEDES
13	BİNEK OTOMOBİL	RENAULT	37	AMBULANS	MERCEDES
14	BİNEK OTOMOBİL	RENAULT	38	KAMYONET	TEMSA
15	BİNEK OTOMOBİL	RENAULT	39	OTOBÜS	TEMSA
16	BİNEK OTOMOBİL	RENAULT	40	OTOBÜS	TEMSA
17	BİNEK OTOMOBİL	RENAULT	41	BİNEK OTOMOBİL	TOYATA
18	BİNEK OTOMOBİL	RENAULT	42	BİNEK OTOMOBİL	TOYATA
19	BİNEK OTOMOBİL	RENAULT	43	BİNEK OTOMOBİL	TOYATA
20	BİNEK OTOMOBİL	RENAULT	44	BİNEK OTOMOBİL	TOYATA
21	BİNEK OTOMOBİL	RENAULT	45	KAMYONET	WOLKSWAGEN
22	BİNEK OTOMOBİL	RENAULT	46	BİNEK OTOMOBİL	RENAULT
23	BİNEK OTOMOBİL	RENAULT	47	ELEKTRİKLİ BİSİKLET	REGAL RAPTOR
24	BİNEK OTOMOBİL	RENAULT	48	ELEKTRİKLİ BİSİKLET	REGAL RAPTOR

#### İŞ MAKİNASI

TABLO 25.İŞ MAKİNASI TABLOSU

SIRA NO	ARAÇ TİPİ	MARKA
1	İŞ MAKİNASI	BAŞAK

## KİRALIK ARAÇLAR

TABLO 26. KİRALIK ARAÇ TİPLERİ VE SAYI BİLGİLERİ

SIRA NO	ARAÇ TİPİ	MARKA	SIRA NO	ARAÇ TİPİ	MARKA
1	KİRALIK BİNEK OTOMOBİL	FİAT	9	KİRALIK BİNEK OTOMOBİL	FİAT
2	KİRALIK BİNEK OTOMOBİL	FİAT	10	KİRALIK BİNEK OTOMOBİL	FİAT
3	KİRALIK BİNEK OTOMOBİL	FİAT	11	KİRALIK BİNEK OTOMOBİL	FİAT
4	KİRALIK BİNEK OTOMOBİL	FİAT	12	KİRALIK BİNEK OTOMOBİL	FİAT
5	KİRALIK BİNEK OTOMOBİL	FİAT	13	KİRALIK BİNEK OTOMOBİL	FİAT
6	KİRALIK BİNEK OTOMOBİL	FİAT	14	KİRALIK BİNEK OTOMOBİL	FİAT
7	KİRALIK BİNEK OTOMOBİL	FİAT	15	KİRALIK BİNEK OTOMOBİL	FİAT
8	KİRALIK BİNEK OTOMOBİL	FİAT			

TABLO 27. İHTİYAÇLAR

SIRA NO	ARAÇ TİPİ	ADET	SIRA NO	ARAÇ TİPİ	ADET
1	MİNİBÜS (T05)	3	4	MAKAM ARACI TOGG (T22)	1
2	PİCK-UP (T07)	1	5	YOL SÜPÜRME ARACI (T22)	1
3	KAMYON (T12)	1	6	BİNEK OTOMOBİL (T02)	4

TABLO 28. İSTANBUL İLİ 2024 YILI ARAÇ DURUMU TABLOSU

S.N.	ARAÇ TÜRÜ	Kurum Mülkiyetinde Olup, Fiilen Kullanılan Araç Sayısı (Adet)	Özelden Kiralanmış Araç Sayısı (Adet)	Başka Kurumdan Tahsis Edilmiş Araç Sayısı (Adet)
1	BİNEK OTO	29	15	-
2	BİNEK OTO (SW)	1	-	-
9	AMBULANS	1	-	-
14	MİNİBÜS	3	-	-
22	OTOBÜS (KÜÇÜK)	4	-	-
23	OTOBÜS (BÜYÜK)	2	-	-
27	PİKAP	5	-	-

33	KAMYON ve KAMYONET	1	-	-
67	LASTİK TEKERLEKLİ TRAKTÖR + BAHÇE	1	-	-
85	DİĞER	2	-	-
<b>GENEL TOPLAM</b>		<b>49</b>	<b>15</b>	<b>0</b>

## V .HİZMET/ YATIRIM DURUMU

### 1. Recep Tayyip ERDOĞAN Külliyesi Yemekhane ve Kütüphane Binası Yapılması İkmal İşi

Recep Tayyip Erdoğan Külliyesi Diş Hekimliği Fakültesi, Tıp Fakültesi, Eczacılık Fakültesi, Sağlık Bilimleri Fakültesi, Gastroenteroloji ve Nörolojik Bilimler Enstitülerinin bulunduğu alanda, paydaşlarımızın sosyal alan ihtiyacını karşılayacak toplam kapalı alanı 14.500,95 m<sup>2</sup>'den oluşan yemekhane ve kütüphane binası yapılmaktadır. 2. bodrum katta 65 + 2 (engelli) toplam 67 araçlık otopark, 1. bodrum katta 64 kişilik seminer salonu, 87 kişilik konferans salonu, toplantı salonu yer alacaktır. Zemin kat kütüphanede 136 kişilik çalışma salonu ve fuaye, 1. kat ve 2. katlarda 240 kişilik okuma bölümü, grup çalışma alanları, 30.000 yayınlık raf alanı, idari ofisler, 468 kişilik yemekhane, bay/bayan mescit yapılacaktır. 3. katta ise 125 kişilik akademisyen yemekhanesi yer alacaktır. Peyzaj düzenlemelerin de yapılacağı söz konusu işin Kasım 2024 itibariyle tamamlanması öngörülmektedir.



**Fiziki Gerçekleşme: %61**

### 2. Marmara Üniversitesi Recep Tayyip Erdoğan Külliyesi Engelli Diş Hekimliği Uygulama Ve Araştırma Merkezi Yapımı İkmal İşi

Recep Tayyip Erdoğan Külliyesi Engelli Diş Hekimliği Uygulama ve Araştırma Merkezi, engelli hastaların ağız ve diş sağlığının muayene ve tedavi işlemlerinin yapılmasına imkan verecek şekilde projelendirildi. Toplam inşaat alanı 6055 m<sup>2</sup> olan Diş Hekimliği Uygulama ve Araştırma

Merkezi, zemin + 4 kattan oluşmaktadır. Zemin katta 10 adet hasta odası, 1. katta 6 adet poliklinik, laboratuvar, ofisler yer alacaktır. 2. katta 10 adet poliklinik, röntgen, kafeterya 3. katta ise 4 ameliyathane, 2 günlük ameliyathane, 6 adet yoğun bakım ünitesi yapılacaktır. 4. katta 64 kişilik restaurant, açık teras ve mescit yer alacaktır. Çalışmaların Mart 2025 itibariyle tamamlanması öngörülmektedir.



**Fiziki Gerçekleşme: %37,85**

### 3. Marmara Üniversitesi Sultanahmet Rektörlük Binası Restorasyon İkmal İşi

Üniversitemizin nüvesi ve nüvesi ve 1. derece kültür varlığı olan Sultanahmet Rektörlük binasının 1. etap restorasyonu tamamlanmıştır. Kalan mekanik, elektrik, iç mimari vs. diğer işleri kapsayan “Marmara Üniversitesi Sultanahmet Rektörlük Binası Restorasyon İkmal İşi” nin fiziki gerçekleşmesi %50 seviyesine ulaştı.



**Fiziki Gerçekleşme: %50**



#### 4. Marmara Üniversitesi Tüm Yerleşkeler 2023 Yılı Soğutma Cihazlarının Bakım İşi

Tıp Fakültesi, Diş Hekimliği Fakültesi, Ortadoğu ve İslam Ülkeleri Araştırmaları Enstitüsü, TÖMER ve Dr. İbrahim Üzümcü binasında bulunan klimaların bakım çalışmaları tamamlandı. Prof. Dr. Orhan Oğuz Kütüphanesi ve Dr. İbrahim Üzümcü binasına ilave klima montajları yapıldı.

**Fiziki Gerçekleşme: %100**

#### 5. Marmara Üniversitesi Sağlık Yerleşkesinde Bulunan Tıp Fakültesi Teras İzolasyonu ve Cephe Onarım-Tadilat İşleri

Recep Tayyip Erdoğan Külliyesi Tıp Fakültesi'nin teras izolasyonu yapıldı. Binanın sudan etkilenen bölümleri boyandı. Cephe onarım çalışmaları tamamlandı.



**Fiziki Gerçekleşme: %100**

## VI. SORUNLAR:

### A. PERSONEL YÖNÜNDEN:

İstanbul'un Anadolu ve Avrupa yakasında yer alan 8 yerleşim alanında fiziki dağılımı bulunan Üniversitemiz 30.06.2024 tarihi itibariyle 3.115 akademik , 1.152 idari personel olmak üzere toplam 4.267 kadrolu personel görev yapmaktadır.

2024 yılı Merkezi Yönetim Bütçe Kanununa göre, 2023 yılında emeklilik, ölüm, istifa, nakil, eğitimin tamamlanması veya başarısızlık sonucu kurumlarından ayrılan Araştırma Görevlisi sayısı kadar açıktan veya Yükseköğretim Kurumları ile diğer kamu idare, kurum ve kuruluşlarından naklen atama yapılması uygun görülmüştür. Bu izinler doğrultusunda atamalar yapılmakta olup; ancak taleplerimizi karşılamamaktadır.

## **B. ARAÇ YÖNÜNDEN:**

Üniversitemizde eski model araçlar mevcut olup, bakım ve onarım harcamaları yüksek tutarda olmaktadır. Bu harcamalar kısıtlı bütçe imkânları ile karşılanmaya çalışılmaktadır.

## **C. HİZMET YÖNÜNDEN:**

Yükseköğretim kurumlarının ana amacı nitelikli insan gücü yetiştirmektir. Bunun gerektirdiği maliyet göz ardı edilmemelidir. Merkezi Yönetim Bütçesine bakıldığında, yükseköğrenime ayrılan payın yeterli olmadığı görülmektedir. Bu nedenle Merkezi Yönetim Bütçesinde eğitime ayrılan pay arttırılmalıdır.

Üniversitemizin büyüklüğü nedeniyle bütçe ödeneğinin yetersiz kalması, projelerin gecikmesine yol açmaktadır. Bu durum projelerin günümüz koşulları ve teknolojilerinden geri kalmasına sebep olmaktadır.

Üniversitemizin yerleşim birimlerinin dağınık olması hizmetlerin daha sağlıklı olarak yürütülmesini zorlaştırmaktadır.

## **VII. ÇÖZÜM ÖNERİLERİ:**

### **A. PERSONEL YÖNÜNDEN :**

Cumhurbaşkanlığı Kararnamesinin 2. maddesi ile Üniversitemize verilen kadrolardan serbest olarak mevcut olan kadroların Haziran 2024 tarihi itibariyle yaklaşık %90 oranında kullanılmış olup Üniversitemiz Birimlerini ve Anabilim Dallarına yeterli sayıda Öğretim Üyesi kadro aktarımının yapılamaması, bazı lisans, doktora ve yüksek lisans programlarımızın Öğretim Üyesi eksikliği nedeniyle kapanacak duruma gelmesi, Öğretim Üyesi/Öğrenci Sayısının hızla artması eğitim-öğretimin aksamaması ve Öğretim Elemanlarımızın mağduriyetlerinin giderilebilmesi için Birimlerimizdeki acil kadro ihtiyacı göz önünde bulundurularak Üniversitemizin daha etkin ve daha verimli olabilmesi adına Cumhurbaşkanlığı İdari İşler Başkanlığı Personel ve Prensipler Genel Müdürlüğünden akademik kadro ihdası talep işlemleri devam etmektedir.

### **B. ARAÇ YÖNÜNDEN:**

Üniversitemiz eski model araçlarının yenilenmesi bakım ve onarım harcamalarını en aza indirebilir.

### **C. HİZMET YÖNÜNDEN:**

Yükseköğretim kurumlarına tahsis edilen ödeneklerin ne şekilde kullanılacağı, yine Yükseköğretim Kurumlarınca belirlenmelidir.

Üniversite bütçelerinin öğrenci sayılarıyla orantılı olarak dağıtılması eğitimde kalitenin üst düzeye çıkarılması açısından önemli görülmektedir.

Mali olanakların artırılması eğitim ve öğretim ile diğer hizmetlerin görülmesinde olumlu katkı sağlayacağı dikkate alındığında Üniversitemize ait öz gelirin çeşitlendirilmesi ve elde edilen gelirin artırılması için projeler ve planlamalar yapılması gerekli görülmektedir.

Eğitim ve öğretimde daha iyi hizmet vermek ve zaman kaybının önlenmesi açısından İstanbul'un Anadolu ve Avrupa yakasında dağınık olan yerleşkelerin bir araya getirilmesi çalışmalarının hızlandırılması önem arz etmektedir.

ÜNİVERSİTE ADI : MARMARA ÜNİVERSİTESİ

TABLO 29 : ÖĞRENCİ SAYILARI

ÖĞRENİM TÜRÜ	OKUYAN ÖNLİSANS ÖĞRENCİ SAYISI	OKUYAN LİSANS ÖĞRENCİ SAYISI	OKUYAN YÜKSEK LİSANS ÖĞRENCİ SAYISI	OKUYAN DOKTORA ÖĞRENCİ SAYISI	GENEL TOPLAM
Birinci Öğretim + İkinci Öğretim	6.527	46.415	11.539	4.203	68.684
Uzaktan Öğretim	914	0	925	0	1.839
Açık Öğretim	0	0	0	0	0
GENEL TOPLAM	7.441	46.415	12.464	4.203	70.523

TABLO 30 : YABANCI ÖĞRENCİ SAYILARI

ÖĞRENİM TÜRÜ	OKUYAN ÖNLİSANS ÖĞRENCİ SAYISI	OKUYAN LİSANS ÖĞRENCİ SAYISI	OKUYAN YÜKSEK LİSANS ÖĞRENCİ SAYISI	OKUYAN DOKTORA ÖĞRENCİ SAYISI	GENEL TOPLAM
Birinci Öğretim + İkinci Öğretim	41	1.784	927	269	3.021
Uzaktan Öğretim	13	0	19	0	32
Açık Öğretim	0	0	0	0	0
GENEL TOPLAM	54	1.784	927	269	3.053

TABLO 31 : ÖĞRETİM ELEMANLARI SAYILARI

Profesör	Doçent	Doktor Öğretim Üyesi	Öğretim Gör.	Araştırma Gör.	Genel Toplam
860	448	687	285	706	2.986

TABLO 32 : ÜNİVERSİTEDE BULUNAN BİRİM SAYILARI

Fakülte	Yükseköğretim	Meslek Yüksek Okulu	Enstitü	Araştırma Uyg. Mer.	Eğitim Merkezleri	Bölüm	Program
21	1	4	13	39	3	142	1.537
Ana Bilim Dalı	Bilim Dalı	Ana Sanat Dalı	Sanat Dalı	Yüksek Lisans Programı	Doktora Programı		Sanatta Yeterlilik Programı
429	96	19	10	606	276		12

Hazırlayanın:

Adı Soyadı : Mehmet Hayri KÖKMEN

Telefon Numarası : 0216 7771500-0554 6846295

E-Posta Adresi : [mkokmen@marmara.edu.tr](mailto:mkokmen@marmara.edu.tr) – [sgdb@marmara.edu.tr](mailto:sgdb@marmara.edu.tr)

Mehmet Hayri KÖKMEN  
Strateji Geliştirme Daire Başkanlığı  
Mali İşler Uzmanı