



Marmara
Üniversitesi

Köklü geçmiş, güçlü gelecek...



MARMARA ÜNİVERSİTESİ

İL BRİFİNG RAPORU

(01 OCAK – 31 ARALIK 2023)



MARMARA ÜNİVERSİTESİ

STRATEJİ GELİŞTİRME DAİRE BAŞKANLIĞI

İL BRİFİNG RAPORU

(01 OCAK – 31 ARALIK 2023)

İSTANBUL – OCAK 2024

İçindekiler

I. GİRİŞ	8
II. KURULUŞUN TARİHÇESİ	8
III. HİZMETİN KONUSU	9
A. YASAL DAYANAK	9
1. HUKUKİ ÇERÇEVE	10
2. HİZMET ALANLARI	11
IV. ÖRGÜT YAPISI	21
A. PERSONEL.....	22
1. AKADEMİK PERSONEL DURUMU	22
B. HİZMET ARAÇ GEREÇLERİ	25
1. HİZMET ALANLARI İLE İLGİLİ BİLGİLER	25
A.MEDİKO SOSYAL ALANLAR	25
2. SOSYAL, KÜLTÜREL VE DİĞER TESİS ALANLARI İLE İLGİLİ BİLGİLER	26
3. BOŞ ALANLAR VE OTOPARKLARLA İLE İLGİLİ BİLGİLER	29
4. ARAÇ VE GEREÇLERLE İLGİLİ BİLGİLER	30
V .HİZMET/ YATIRIM DURUMU	32
VI. SORUNLAR:	32
A. PERSONEL YÖNÜNDEN:.....	39
B. ARAÇ YÖNÜNDEN:	39
C. HİZMET YÖNÜNDEN:	39
VII. ÇÖZÜM ÖNERİLERİ:	39
A. PERSONEL YÖNÜNDEN :	39
B. ARAÇ YÖNÜNDEN:	40
C. HİZMET YÖNÜNDEN:	40

TABLO LİSTESİ

TABLO 1. YERLEŞKELER VE HİZMET BİNALARI DAĞILIMI.....	11
TABLO 2 .HİZMET BİNALARI.....	13
TABLO 3. EĞİTİM ALAN BİLGİLERİ	14
TABLO 4.HASTANE BİNA ALAN BİLGİLERİ.....	18
TABLO 5. EĞİTİM ALAN SAYISI.....	19
TABLO 6. AKADEMİK PERSONELİN KADRO DAĞILIMI*	22
TABLO 7. HİZMET SINIFI BAZINDA İDARİ PERSONEL DAĞILIMI*	23
TABLO 8. PERSONEL DAĞILIMI	24
TABLO 9.MEDİKO-SOSYAL ALAN BİLGİLERİ	25
TABLO 10.AKADEMİK PERSONEL ÇALIŞMA ALAN BİLGİLERİ	25
TABLO 11.İDARİ PERSONEL ÇALIŞMA ALAN BİLGİLERİ	25
TABLO 12. DİĞER HİZMET ALAN BİLGİLERİ	26
TABLO 13.YERLEŞKELERDE BULUNAN KÜTÜPHANE BİLGİLERİ	26
TABLO 14.ÖĞRENCİ KULÜP ALAN BİLGİLERİ	26
TABLO 15.KANTİN KAFETERYA VE DİĞER HİZMET ALAN BİLGİLERİ.....	26
TABLO 16. KONFERANS VE ÇOK AMAÇLI TOPLANTI SALONLARININ ALAN BİLGİLERİ	27
TABLO 17.TOPLANTI/KONFERANS VE SEMİNER SALON BİLGİLERİ.....	27
TABLO 18.SPOR ALAN BİLGİLERİ	27
TABLO 19.YEMEKHANE ALAN BİLGİLERİ	28
TABLO 20.ÖĞRENCİ YURTLARI BİLGİLERİ	28
TABLO 21.YURT ALAN BİLGİLERİ	29
TABLO 22.BOŞ ALANLAR VE OTOPARK BİLGİLERİ	29
TABLO 23.TÜM YERLEŞKELERDEKİ OTOPARK ALAN BİLGİSİ	29
TABLO 24.ARAÇ TİPLERİ VE ADET BİLGİLERİ	30
TABLO 25.İŞ MAKİNASI TABLOSU	30
TABLO 26.KİRALIK ARAÇ TİPLERİ VE SAYI BİLGİLERİ	31
TABLO 27. İHTİYAÇLAR.....	31
TABLO 28.İSTANBUL İLİ 2023 YILI ARAÇ DURUMU TABLOSU.....	31
TABLO 29.ÖĞRENCİ SAYILARI.....	41
TABLO 30. YABANCI ÖĞRENCİ SAYILARI	41
TABLO 31. ÖĞRETİM ELEMANLARI SAYILARI	41
TABLO 32.ÜNİVERSİTEDE BULUNAN BİRİM SAYILARI	41

ŒEKİL LİSTESİ

ŒEKİL 1. 2023 YILI AKADEMİK KADRO DAĞILIMI	22
ŒEKİL 2. HİZMET SINIFI BAZINDA İDARİ PERSONEL DAĞILIMI.....	23

I. GİRİŞ

Teşkilat Yapısı

Marmara Üniversitesi bünyesinde 21 fakülte, 1 yüksekokul, 4 meslek yüksekokulu ve 13 enstitü mevcut olup, bunlara ek 3 Eğitim Merkezi ve 39 Araştırma ve Uygulama Merkezi ile eğitim vermektedir. Ayrıca, Rektörlüğe bağlı olmak üzere Atatürk İlkeleri ve İnkılap Tarihi Bölüm Başkanlığı ile Türk Dili Bölüm Başkanlığı zorunlu ortak derslerin verilmesini temin etmektedir. Araştırma alanında, BAPKO (Bilimsel Araştırma Projeleri Komisyonu), bilimsel araştırmaların koordinasyonunu, MÜHDEK (Marmara Üniversitesi Hayvan Deneyleri Etik Kurulu) deneylerde hayvan kullanımı konusunda gerekli idareyi sağlamakta, 39 adet merkez ise kuruldukları konulara yönelik bilimsel çalışmaları yürütmektedir.

Üniversitemiz idari birimleri ise Genel Sekreter ve bağlı iki Genel Sekreter Yardımcısı bünyesinde 8 Daire Başkanlığı ve Hukuk Müşavirliği ile Döner Sermaye İşletme Müdürlüğü, Sağlık Bakanlığı Marmara Üniversitesi Pendik Eğitim ve Araştırma Hastanesi Başhekimliği ve Bilimsel Araştırma Projeleri Koordinasyon Birimi olmak üzere teşekkül etmektedir. Bunların yanında Basın Danışmanlığı, Koruma ve Güvenlik Müdürlüğü ile her kampüste ilgili kampüse ait Kampüs İdari Amirlikleri destek işlevi görmektedir.

II. KURULUŞUN TARİHÇESİ

Üniversitemizin Tarihi Gelişimi: Hamidiye Ticaret Mektebi'nden Marmara Üniversitesi'ne

Marmara Üniversitesi'nin köklü geçmişi Hamidiye Ticaret Mekteb-i Âlisi'nin kurulmasına kadar uzanmaktadır. Dönemin Maarif Nâzırı Münif Paşa (1828-1910) Sultan II. Abdülhamid'e, Hamidiye Ticaret Mekteb-i Âlisi'nin kurulması teklifini sözlü olarak arz etmiş, teklifin uygun bulunmasıyla Münif Paşa konuyla ilgili olarak görevlendirilmiştir. Yapılan girişimler sonrasında Hamidiye Ticaret Mekteb-i Âlisi 16 Ocak 1883 tarihinde Kanlıfırın'daki İzzet Efendi konağında faaliyete geçmiştir. Bu okul, "Türk ve Müslüman vatandaşlara ticaret öğretmek" gibi önemli bir misyonu üstlenmiştir. Hamidiye Ticaret Mekteb-i Âlisi ayrıca "Dilsizler Okulu" olarak bilinen ilk engelli okulunu bünyesinde barındırmasıyla da bilinmektedir.

Üniversitemizin temelini oluşturan Hamidiye Ticaret Mekteb-i Âlisi ilk mezunlarını 1887'de vermiş ve 21 Eylül 1889'da Maârif Nezâreti'ne bağlanmıştır. 1893 yılında ileride ıslahı ve tekrar açılışı düşünölmek üzere lağvedilmiştir. 15 Ekim 1897 tarihinde yine Maârif

Nezâreti'ne bağılı olarak yeniden açılmış ve o günden bugüne kesintisiz olarak eğitim faaliyetlerini sürdürmektedir. Bu süre içinde sırasıyla “Ticaret Mekteb-i Âlisi”, “Yüksek İktisat ve Ticaret Mektebi” ve “Ulum-ı Âliye-i Ticariye Mektebi” ve “İstanbul İktisadî ve Ticarî İlimler Akademisi (İİTİA)” isimlerini almıştır. Ulum-ı Âliye-i Ticariye Mektebi karma eğitime geçen ilk kurum olarak da tanınmaktadır.

Üniversitemiz, İstanbul İktisadî ve Ticarî İlimler Akademisi 20 Temmuz 1982 tarih ve 17760 sayılı Resmî Gazete’de yayımlanan “Yükseköğretim Kurumları Teşkilatı Hakkında Kanun Hükmünde Kararname” ile Marmara Üniversitesi’ne dönüştürülmüştür. Bu dönüşüm üniversitemizin yalnızca eğitim alanında değil, araştırma, girişimcilik ve toplumsal katkı alanlarındaki sorumluluklarıyla da kendini geliştirmek üzere çıktığı yolun başlangıcı olarak düşünülebilir. Nitekim 1982 - 1983 eğitim ve öğretim yılında 9 fakülte, 1 yüksekokul, 1 enstitü ile yola çıkan üniversitemiz, bugün 21 fakülte, 1 yüksekokul, 4 meslek yüksekokulu ve 12 enstitü ile yola devam etmektedir.

İstanbul İktisadi ve Ticari İlimler Akademisi, tarihi süreç boyunca, Sultanahmet semtinde bulunan Hamidiye Ticaret Mektebi binasını kullanmaya devam etmiştir. Yapıldığı tarihten 1970’lere kadar geçen sürede bazı değişiklikler geçiren bu bina 1977 yılında bir kundaklama sonucu tamamen olmasa da büyük çapta yanmıştır. Bu yangında, maalesef binanın tarihi birçok unsuru yanmış ve bir kısım tarihi belgeler de bu yangında yok olmuştur. Cağaloğlu’nda İstanbul Kız Lisesi’nin arkasındaki bir evde eğitime başlayan üniversitemiz bugün Maltepe’de bulunan Recep Tayyip ERDOĞAN Külliyesi’ne taşınma hazırlıkları içerisinde.

III. HİZMETİN KONUSU

A. YASAL DAYANAK

Üniversitemiz görev, yetki ve sorumlulukları 04.11.1981 tarihli 2547 sayılı Yükseköğretim Kanunu ile belirlenmiştir.

Görev:

2547 Sayılı Yükseköğretim Kanunundaki amaç ve ana ilkelere uygun olarak yükseköğretim kurumlarının görevleri;

a-) Çağdaş uygarlık ve eğitim - öğretim esaslarına dayanan bir düzen içinde, toplumun ihtiyaçları ve kalkınma planları ilke ve hedeflerine uygun ve ortaöğretime dayalı çeşitli düzeylerde eğitim - öğretim, bilimsel araştırma, yayım ve danışmanlık yapmak,

b-) Kendi ihtisas gücü ve maddi kaynaklarını rasyonel, verimli ve ekonomik şekilde kullanarak, milli eğitim politikası ve kalkınma planları ilke ve hedefleri ile Yükseköğretim Kurulu tarafından yapılan plan ve programlar doğrultusunda, ülkenin ihtiyacı olan dallarda ve sayıda insan gücü yetiştirmek,

c-) Türk toplumunun yaşam düzeyini yükseltici ve kamuoyunu aydınlatıcı bilim verilerini söz, yazı ve diğer araçlarla yaymak,

d-) Örgün, yaygın, sürekli ve açık eğitim yoluyla toplumun özellikle sanayileşme ve tarımda modernleşme alanlarında eğitilmesini sağlamak,

e-) Ülkenin bilimsel, kültürel, sosyal ve ekonomik yönlerden ilerlemesini ve gelişmesini ilgilendiren sorunlarını, diğer kuruluşlarla işbirliği yaparak, kamu kuruluşlarına önerilerde bulunmak suretiyle öğretim ve araştırma konusu yapmak, sonuçlarını toplumun yararına sunmak ve kamu kuruluşlarınca istenecek inceleme ve araştırmaları sonuçlandırarak düşüncelerini ve önerilerini bildirmek,

f-) Eğitim - öğretim seferberliği içinde, örgün, yaygın, sürekli ve açık eğitim hizmetini üstlenen kurumlara katkıda bulunacak önlemleri almak,

g-) Yörelendeki tarım ve sanayinin gelişmesine ve ihtiyaçlarına uygun meslek elemanlarının yetişmesine ve bilgilerinin gelişmesine katkıda bulunmak, sanayi, tarım ve sağlık hizmetleri ile diğer hizmetlerde modernleşmeyi, üretimde artışı sağlayacak çalışma ve programlar yapmak, uygulamak ve yapılanlara katılmak, bununla ilgili kurumlarla işbirliği yapmak ve çevre sorunlarına çözüm getirici önerilerde bulunmak,

h-) Eğitim teknolojisini üretmek, geliştirmek, kullanmak, yaygınlaştırmak,

i-) Yükseköğretimin uygulamalı yapılmasına ait eğitim - öğretim esaslarını geliştirmek, döner sermaye işletmelerini kurmak, verimli çalıştırmak ve bu faaliyetlerin geliştirilmesine ilişkin gerekli düzenlemeleri yapmaktır.

1. HUKUKÎ ÇERÇEVE

Marmara Üniversitesi'nin akademik ve idarî faaliyetleri 1982 Anayasası'nın ilgili maddeleri, çeşitli kanunlar, kanun hükmünde kararname ve birçok yönetmeliğe göre yürütülmektedir. 1982 Anayasası'nın 130. maddesi yükseköğretim kurumlarını, 131. maddesi yükseköğretim üst kuruluşlarını, 132. maddesi ise yükseköğretim kurumlarından özel hükümlere tâbi olanları düzenlemiştir. Anayasa'nın 130. maddesine göre üniversite "çağdaş eğitim-öğretim esaslarına dayanan bir düzen içinde milletin ve ülkenin ihtiyaçlarına

uygun insan gücü yetiştirmek amacı ile; ortaöğretime dayalı çeşitli düzeylerde eğitim-öğretim, bilimsel araştırma, yayın ve danışmanlık yapmak, ülkeye ve insanlığa hizmet etmek üzere çeşitli birimlerden oluşan bilimsel özerkliğe sahip kamu tüzel kişiliği”dir.

Üniversitelerdeki akademik ve idarî faaliyetleri düzenleyen birçok kanun bulunmakla birlikte bunlardan bazıları üniversitelerin organik kanunları niteliğindedir. Yükseköğretim Kanunu, Yükseköğretim Kurumları Teşkilat Kanunu, Yükseköğretim Üst Kuruluşları ile Yükseköğretim Kurumlarının İdarî Teşkilatı Hakkında Kanun Hükmünde Kararname bu çerçevede özel önem taşımaktadır. Kanun veya kanun hükmünde kararnamelerde olduğu gibi yönetmeliklerin bazıları yalnızca akademik veya idarî faaliyetleri düzenlerken, bazıları her ikisini de düzenlemiştir.

2. HİZMET ALANLARI

1. YERLEŞKELER:

Marmara Üniversitesi, İstanbul’un iki yakasında farklı yerleşim alanlarında yer alan hizmet binalarında faaliyetlerini sürdürmektedir.

Aşağıdaki tabloda yerleşkeler ile hizmet binalarının dağılımı gösterilmiştir.

TABLO 1. YERLEŞKELER VE HİZMET BİNALARI DAĞILIMI

YERLEŞKE ADI	BİRİM
ACIBADEM	Güzel Sanatlar Fakültesi
	Güzel Sanatlar Enstitüsü
ANADOLUHİSARI	Spor Bilimleri Fakültesi
BAĞLARBAŞI	İlahiyat Fakültesi
RECEP TAYYİP ERDOĞAN KÜLLİYESİ	Eczacılık Fakültesi
	Gastroenteroloji Enstitüsü
	Nörolojik Bilimler Enstitüsü
	Tıp Fakültesi
	Diş Hekimliği Fakültesi
	Sağlık Bilimleri Fakültesi
	Prof. Dr. Asaf Ataseven Ek Hizmet Binası
	Mühendislik Fakültesi M1 Binası
	Mühendislik Fakültesi M2 Binası
	Mühendislik Fakültesi M3 Binası
Mühendislik Fakültesi M4 Binası	

	Mühendislik Fakültesi M5 Binası
	Teknoloji Fakültesi T1 Binası
	Teknoloji Fakültesi T2 Binası
	Teknoloji Fakültesi T3 Binası
	Teknoloji Fakültesi T4 Binası
	Teknoloji Fakültesi TH2 Binası
	Teknoloji Fakültesi TH5 Binası
GÖZTEPE	Rektörlük (I)
	Daire Başkanlıkları Binası
	Enstitü Binası:
	- Avrupa Araştırmaları Enstitüsü
	- Bankacılık ve Sigortacılık Enstitüsü
	- Fen Bilimleri Enstitüsü
	- Türkiyat Araştırmaları Enstitüsü
	- Eğitim Bilimleri Enstitüsü
	- Sosyal Bilimler Enstitüsü
	- İslam Ekonomisi ve Finansı Enstitüsü
	- Orta Doğu ve İslam Ülkeleri Araştırmaları Enstitüsü
	Atatürk Eğitim Fakültesi
	Fen Fakültesi / İnsan ve Toplum Bilimleri Fakültesi
	Siyasal Bilgiler Fakültesi
	İktisat Fakültesi
	İşletme Fakültesi
	Hukuk Fakültesi
	İletişim Fakültesi
	Adalet Meslek Yüksekokulu
	GSF - Film Tasarımı Bölümü
	GSF - Müzik Bölümü
	Teknik Bilimler Meslek Yüksekokulu
	Yabancı Diller Yüksekokulu
	Atatürk İlkeleri ve İnkılâp Tarihi Bölümü
	Türk Dili Bölümü Başkanlığı
	Özmen Aktar Kız Öğrenci Yurdu
	Göztepe Kız Öğrenci Yurdu
	Handan Ertuğrul Kız Öğrenci Yurdu
	Sürekli Eğitim Merkezi (MÜSEM)
	Sosyal Bilimler Meslek Yüksekokulu Uygulama Birimi
	1.Blok - Sağlık Bilimleri Enstitüsü

MEHMET GENÇ KÜLLİYESİ	2. Blok – Sosyal Bilimler Meslek Yüksekokulu
	3. Blok – Sosyal Bilimler Meslek Yüksekokulu
	4. Blok – Teknik Bilimler Meslek Yüksekokulu
	5. Blok – Finansal Bilimler Fakültesi (Bankacılık ve Sigortacılık Yüksekokulu)
	6. Blok – Uygulamalı Bilimler Fakültesi
	7. Blok – Mimarlık ve Tasarım Fakültesi
	Takı Teknolojisi ve Tasarımı Yüksekokulu
	Meslek Yüksekokulu ve Laboratuvar
	Konferans Merkezi
	Isı Merkezi
	Öğrenci Merkezi
	Kız Yurdu
	Sosyal Alan
	Erkek Yurdu
Enerji Merkezi Binası	
KARTAL	Sağlık Hizmetleri Meslek Yüksekokulu
SULTANAHMET	Rektörlük (II)
	Cumhuriyet Müzesi
ŞİŞLİ	-
MALTEPE	Maltepe Sosyal Tesisleri
ANKARA	İrtibat Bürosu

TABLO 2 .HİZMET BİNALARİ

HİZMET BİNASI	
Kurum Mülkiyetinde Olup, Füilen Kullanılan Hizmet Binası (adet)	84
Başka Kurumdan veya Özelden Kiralanan Hizmet Binası (adet)	0
Başka Kurumca Tahsis Edilen Hizmet Binası (adet)	16*
*16 bina Mehmet Genç Külliyesindedir.	

2. EĞİTİM BİNALARI

Marmara Üniversitesi Rektörlük binası, Göztepe (merkez bina) ve Sultanahmet yerleşkelerinde bulunmaktadır. Çeşitli yerleşkelerde faaliyet gösteren akademik hizmet binaları ise 741.129,35 m² toplam alana ve 43.423,56 m² toplam derslik alanına sahiptir.

TABLO 3. EĞİTİM ALAN BİLGİLERİ

Yerleşke Adı	Sektör/Tesisler Eğitim	Bina Alanı (m ²)	Derslik Alanı	Derslik Sayısı
Acıbadem	Güzel Sanatlar Fakültesi Dekanlık	230	-	-
	Güzel Sanatlar Fakültesi	14.330	2.755	40
	Atölyeler	936	-	-
	Yemekhane	295	-	-
	Kantin	85	-	-
ACIBADEM YERLEŞKESİ		15.876	2.755	40
	Spor Bilimleri Fakültesi	8.763	1.082,59	17
	PTT	51	-	-
	Tenis kortu kapalı alan	588	-	-
	Jimnastik salonu	1.250	-	-
	Kapalı yüzme havuzu	3.670	-	-
	Fitness salonu	919	-	-
	Kapalı spor salonu	1.424	-	-
	Kantin	305	-	-
	Mescid	173	-	-
	Sağlık ocağı	125	-	-
	Kayıkhane	356	-	-
	Akademi stadi tribünü	1.396	-	-
ANADOLUHİSARI YERLEŞKESİ		19.020	1.082,59	17
Bağlarbaşı	Cami	21.941	605,20	14
	İlahiyat Fakültesi -A Blok	14.035	2.562,49	35
	İlahiyat Fakültesi -B Blok	11.211	1.345,34	15
	İlahiyat Fakültesi -C Blok	19.927	764,71	11
BAĞLARBAŞI YERLEŞKESİ		67.114	5.277,74	75
Recep Tayyip Erdoğan Külliyesi	Dış Hekimliği Fakültesi	19.603	-	-
	Tıp Fakültesi	28.113	1.876,06	28
	Sağlık Bilimleri Fakültesi	14.842,00	1.720,39	19
	Nörolojik Bilimler ve Gastroentroloji Enstitüsü	8.125	46	1
	Eczacılık Fakültesi	28.507	1.350,79	10

	Prof. Dr. Asaf Ataseven Hastanesi	112.457	-	-
	Mühendislik Fakültesi M1 Binası	11.379	725,78	12
	Mühendislik Fakültesi M2 Binası	8.986	261,88	4
	Mühendislik Fakültesi M3 Binası	8.969	731,59	12
	Mühendislik Fakültesi M4 Binası	8.731	697,17	11
	Mühendislik Fakültesi M5 Binası	8.731	636,63	12
	Teknoloji Fakültesi T1 Binası	11.124	221,46	4
	Teknoloji Fakültesi T2 Binası	8.986	177,01	3
	Teknoloji Fakültesi T3 Binası	11.379	425,77	7
	Teknoloji Fakültesi T4 Binası	8.969	508,17	8
	Teknoloji Fakültesi TH5 Binası	1.468	-	-
	Teknoloji Fakültesi TH2 Binası	1.652	-	-
	Kafeterya	741	-	-
	Isı ve Trafo Merkezi (Mühendislik Fakültesi)	983	-	-
	Isı ve Trafo Merkezi (Teknoloji Fakültesi)	983	-	-
RECEP TAYYİP ERDOĞAN KÜLLİYESİ		304.728	9.378,70	131
Göztepe	Rektörlük	11.461	-	-
	Fen Fakültesi İnsan ve Toplum Bilimleri Fakültesi	26.557	2.387,72	54
	Eski Mühendislik Dekanlık Binası (Kariyer Merkezi,Mezunlar Ofisi)	2.206	-	-
	Eski Mühendislik Fakültesi (D Blok-Yenilik Merkezi)	3.070	58	2
	Siyasal Bilgiler Fakültesi (B Blok)	4.450	691,4	16
	Siyasal Bilgiler Fakültesi (A Blok)	3.921	260	4
	Atatürk Eğitim Fakültesi	16.583	1.581	30
	Atatürk Eğitim Fakültesi (D Blok)	19.755	1.561	32

İktisat Fakültesi (Prefabrik Ek Bina)	1.619	564	10
İktisat Fakültesi	7.010	707,27	12
İşletme Fakültesi (C Blok)	19.703	951,95	18
Dr. İbrahim Üzümcü Binası	2.173	602	14
Şehit Ömer Halisdemir Kapalı Spor Salonu	4.180	-	-
Mediko	405	-	-
ISG - Psikoloji Danışmanlık Merkezi	380	-	-
Handan Ertuğrul Kız Yurdu	1.178	-	-
Kantin (Marmara Simit) (Çok Amaçlı Fonksiyonel Yapı)	746	-	-
Özmen Aktar Kız Öğrenci Yurdu	3.565	-	-
Kantin (Bahçe Kafe) (Çok Amaçlı Fonksiyonel Yapı)	456	-	-
Karakol	85	-	-
PTT	52	-	-
Sivil Polis Evi	63	-	-
Çamaşırhane	41	-	-
MÜSEM (Eğitim Merkezi)	862	-	-
PTT Yanı Tek Katlı Yapı	45	-	-
Konukevi (Hizmet Binası)	3.072	-	-
Kantin (Konuk Evi Yanı) (Çok Amaçlı Fonksiyonel Yapı)	122	-	-
Panayır Cafe (Çalışma alanı)	517	-	-
Çarşı (Çok Amaçlı Fonksiyonel Yapı)	214	-	-
Av Köşkü Hamamı	236	-	-
Öğrenci Yemekhane	5.284	-	-
Prefabrik Müh. D Blok Yanı	390	-	-
Eski Teknoloji Fakültesi	22.033	1.607,75	32
Eski Takı Teknolojisi ve			
Eski Teknik Bilimler Yüksekokulu			
Göztepe Kız Öğrenci Yurdu	1.547	-	-
Yabancı Diller Yüksekokulu	2.183	876,22	41
Yabancı Diller Yüksekokulu (İdari Bina)	1.096	-	-

	Daire Başkanlıkları Binası	5.218,60	-	-
	Avrupa Araştırmaları Enstitüsü	4.511,40	635,20	15
	Bankacılık ve Sigortacılık Enstitüsü			
	Eğitim Bilimleri Enstitüsü			
	Fen Bilimleri Enstitüsü			
	Sosyal Bilimler Enstitüsü			
	Türkiyat Araştırmaları Enstitüsü			
	Ortadoğu ve İslam Ülkeleri Araştırmaları Enstitüsü			
	İslam Ekonomisi ve Finansı Enstitüsü			
	Hukuk Fakültesi	19.243	1.471	10
	Adalet Meslek Yüksekokulu		264	4
	İletişim Fakültesi	17.976	1.074	14
	Güzel Sanatlar Film Tasarımı ve Müzik Bölümü		243	5
GÖZTEPE YERLEŞKESİ		214.209	15.535,51	313
Kartal	Sağlık Hizmetleri Meslek Yüksekokulu	3.275,00	565,39	8
KARTAL YERLEŞKESİ		3.275	565,39	8
Sultanahmet	Rektörlük Binası	3.328,96	141,59	4
	Rektörlük Makamı, Cumhuriyet Müzesi ve Sanat Galerisi	2.671,04	-	-
SULTANAHMET YERLEŞKESİ		6.000	141,59	4
MEHMET GENÇ KÜLLİYESİ	1.Blok - Sağlık Bilimleri Enstitüsü	5.217,47	1.195,49	20
	2.Blok – Sosyal Bilimler Meslek Yüksekokulu	5.341,59	1.195,49	20
	3.Blok – Sosyal Bilimler Meslek Yüksekokulu	5.341,59	1.195,49	20
	4.Blok – Teknik Bilimler Meslek Yüksekokulu	5.341,59	1.174,45	11
	5.Blok – Finansak Bilimler Fakültesi	5.341,59	1.174,45	11
	6.Blok – Uygulamalı Bilimler Fakültesi	5.341,59	1.174,45	11
	7.Blok – Mimarlık ve Tasarım Fakültesi	5.217,47	1.174,45	11
	Meslek Yüksekokulu ve Laboratuvar	6.153,00	402,77	6
	Konferans Merkezi	2.407,00	-	-

	Isı Merkezi	2.623,90	-	-
	Öğrenci Merkezi	27.127,84	-	-
	Kız Yurdu (Y1-3 VE Y1-4)	10.791,00	-	-
	Sosyal Alan (Y1-5 BLOK)	518,49	-	-
	Erkek Yurdu (Y1-1 VE Y1-2 BLOK)	14.446,00	-	-
	Enerji Merkezi Binası	220,00	-	-
	7'li Bina Sığınak	2.667,00	-	-
MEHMET GENÇ KÜLLİYESİ		104.097,12	8.687,04	110
ŞİŞLİ	ŞİŞLİ BİNASI	870	-	-
BEYAZIT	BEYAZIT BİNASI (BOŞ)	2.928	-	-
GÖZCÜBABA	KREŞ BİNASI	1.370	-	-
	DAİRE	90	-	-
MAKSEV	MAKSEV	1.409	-	-
ANKARA	DAİRE	73,54	-	-
	DAİRE	69,69	-	-
GENEL TOPLAM	8 YERLEŞKE VE DİĞER ALANLAR	741.129,35	43.423,56	698

3. HASTANE BİNALARI

TABLO 4.HASTANE BİNA ALAN BİLGİLERİ

Birim Adı	Toplam Arsa Alanı (m ²)	Bina Oturum Alanı (m ²)	Toplam Kapalı Alan (m ²)	Blok Sayısı
Sağlık Bakanlığı Marmara Üniversitesi Pendik Eğitim ve Araştırma Hastanesi	-	-	-	-
Recep Tayyip Erdoğan Külliyesi Gastroenteroloji ve Nörolojik Bilimler Enstitüsü	129.159	2.175	7.121	2
Recep Tayyip Erdoğan Külliyesi Gastroenteroloji ve Nörolojik Bilimler Enstitüsü Ek Bina		502	1.004	1
Prof. Dr. Asaf Ataseven Ek Hizmet Binası		15.713	112.457	17
Recep Tayyip Erdoğan Külliyesi Dış Hekimliği Fakültesi		3.674	19.603	3

4. EĞİTİM ALANLARI VE DERSLİKLER

TABLO 5. EĞİTİM ALAN SAYISI

EĞİTİM ALANI	Kapasitesi 0-50	Kapasitesi 51-75	Kapasitesi 76-100	Kapasitesi 101-150	Kapasitesi 151-250	Kapasitesi 251-Üzeri	Toplam
Amfi	14	43	16	39	15	1	128
Sınıf	530	85	25	9	1	-	650
Eğitim Amaçlı Lab	332	50	15	5	2	-	404
Tematik Araş. Lab.	45	1	3	1	-	-	50
TOPLAM	921	179	59	54	18	1	1.232

5. REKTÖRLÜĞE BAĞLI BÖLÜMLER

Üniversitemizde herhangi bir fakülte, enstitü, yüksekokul veya meslek yüksekokuluna bağlı olmadan, doğrudan rektörlük bünyesinde yer alan iki bölüm vardır. Bunlar; Atatürk İlkeleri ve İnkılâp Tarihi Bölümü ve Türk Dili Bölümü olarak faaliyetlerini Üniversite genelinde sürdürmektedirler.

7. ARAŞTIRMA VE UYGULAMA MERKEZLERİ

SIRA NO	MARMARA ÜNİVERSİTESİ FAALİYETTE OLAN MERKEZLER
1	Çevre Sorunları Araştırma ve Uygulama Merkezi
2	Çocuk Koruma Araştırma ve Uygulama Merkezi
3	Doğa Bitkileri ve Su Ürünleri Araştırma ve Uygulama Merkezi
4	Deney Hayvanları Araştırma ve Uygulama Merkezi
5	Epilepsi Araştırma ve Uygulama Merkezi
6	Geleneksel El Sanatları ve Tasarım Araştırma ve Uygulama Merkezi
7	Genetik ve Metabolik Hastalıklar Araştırma ve Uygulama Merkezi
8	Hipertansiyon ve Ateroskleroz Eğitim, Araştırma ve Uygulama Merkezi
9	İmmün Yetmezlik Araştırma ve Uygulama Merkezi
10	Kent Sorunları ve Yerel Yönetimler Araştırma ve Uygulama Merkezi
11	Nanoteknoloji ve Biyomalzemeler Araştırma ve Uygulama Merkezi
12	Osmanlı Tarihi Araştırma ve Uygulama Merkezi
13	Sağlık Hizmet Politikaları Araştırma ve Uygulama Merkezi
14	Sivil Toplum Kuruluşları Araştırma ve Uygulama Merkezi
15	Spor Bilimleri ve Sporcu Sağlığı Araştırma ve Uygulama Merkezi
16	Türkiye - Almanya İlişkileri Araştırma ve Uygulama Merkezi

17	Uluslararası İlişkiler Araştırma ve Uygulama Merkezi
18	Yükseköğretim Çalışmaları Araştırma ve Uygulama Merkezi
19	Uluslararası Sürdürülebilirlik Araştırma ve Uygulama Merkezi
20	Ekonomik ve Sosyal Alanda Kadın Çalışmaları Araştırma ve Uygulama Merkezi
21	Diş Hekimliği Araştırma ve Uygulama Merkezi
22	Psikolojik Danışma ve Rehberlik Araştırma ve Uygulama Merkezi
23	Bölgesel Kalkınma Araştırma ve Uygulama Merkezi
24	Marmara Aile Hekimliği Eğitim Araştırma ve Uygulama Merkezi
25	Kırsal İlimi Eğitimi Araştırma ve Uygulama Merkezi
26	İnovasyon ve Teknoloji Transfer Araştırma ve Uygulama Merkezi
27	Kudüs Çalışmaları Araştırma ve Uygulama Merkezi
28	İslam İktisadı ve Finansı Araştırma ve Uygulama Merkezi
29	Türkiye-Fransa İlişkileri Araştırma ve Uygulama Merkezi
30	İslam Düşüncesi Çalışmaları Araştırma ve Uygulama Merkezi
31	Prof. Dr. Işıl Berat Barlan Translasyonel Tıp Araştırma Merkezi
32	Eklem Protezleri Uygulama Ve Araştırma Merkezi
33	Nüfus ve Sosyal Politikalar Uygulama ve Araştırma Merkezi
34	Dijital ve Beşeri Bilimler Uygulama ve Araştırma Merkezi
35	Üniversite Sanayi İşbirliği Geliştirme Uygulama Ve Araştırma Merkezi
36	Mehmet Genç İktisat Tarihi Çalışmaları Uygulama ve Araştırma Merkezi
37	Orta Doğu Ve İslam Ülkeleri Ekonomik Uygulama ve Araştırma Merkezi
38	Uluslararası Ekonomik İlişkiler Araştırma Merkezi
39	Sağlık Biyoteknolojisi Mükemmeliyet Ortak Uygulama ve Araştırma Merkezi

8. EĞİTİM MERKEZLERİ

1.Uzaktan Eğitim Uygulama ve Araştırma Merkezi (UZEM)

2. Sürekli Eğitim Merkezi (MÜSEM)

3. TÖMER

A. PERSONEL

1. AKADEMİK PERSONEL DURUMU

TABLO 6. AKADEMİK PERSONELİN KADRO DAĞILIMI

KADRO ÜNVANI	KADROLARIN DURUMUNA GÖRE		
	DOLU	BOŞ	TOPLAM
Profesör	860	48	908
Doçent	448	5	453
Dr. Öğretim Üyesi	687	18	705
Öğretim Görevlisi	285	40	325
Araştırma Görevlisi	706	31	737
Yabancı Uyrıklı	68	-	68
ÖYP	140	-	140
GENEL TOPLAM	3.194	142	3.336

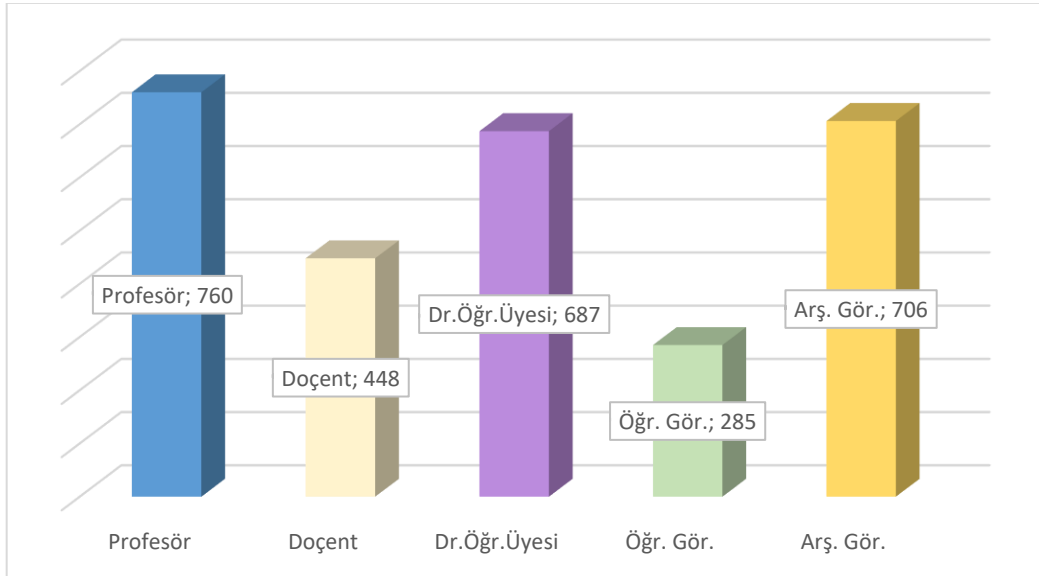

ŞEKİL 1. 2023 YILI AKADEMİK KADRO DAĞILIMI

2. İDARİ PERSONEL DURUMU

TABLO 7. HİZMET SINIFI BAZINDA İDARİ PERSONEL DAĞILIMI*

HİZMET SINIFI	KADROLARIN DURUMUNA GÖRE		
	DOLU	BOŞ	TOPLAM
Genel İdari Hizmetler	670	718	1.388
Sağlık Hizmetleri Sınıfı	216	440	656
Denetim Hizmetleri Sınıfı	-	-	-
Teknik Hizmetler Sınıfı	152	99	251
Avukatlık Hizmetleri Sınıfı	5	3	8
Din Hizmetleri Sınıfı	-	-	-
Yardımcı Hizmetler Sınıfı	56	45	101
Sözleşmeli Personel	29	182	211
GENEL TOPLAM	1.128	1.487	2.615

*İşçi sayıları dahil edilmemiştir.

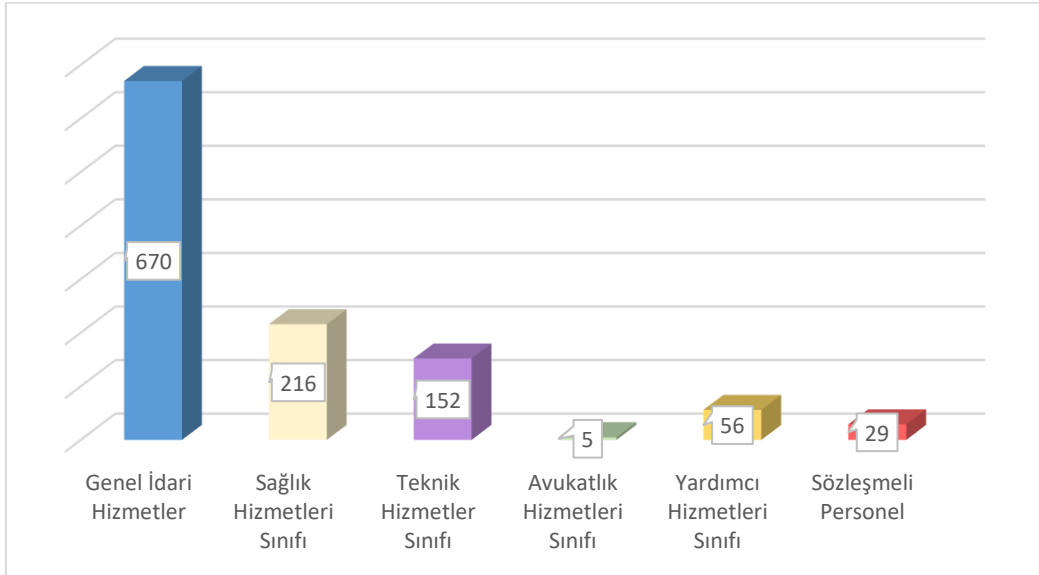

ŞEKİL 2. HİZMET SINIFI BAZINDA İDARİ PERSONEL DAĞILIMI

TABLO 8. PERSONEL DAĞILIMI

SINIFI	TOPLAM
Avukatlık Hizmetleri Sınıfı	5
Genel İdari Hizmetler	670
Sağlık Hizmetleri Sınıfı	216
Teknik Hizmetler Sınıfı	152
Yardımcı Hizmetler Sınıfı	56
Sözleşmeli Personel	29
Akademik Personel	2.986
ÖYP	140
Yabancı Uyruklu Personel	68
Toplam İşçi	747
TOPLAM	5.069

B. HİZMET ARAÇ GEREÇLERİ

1. HİZMET ALANLARI İLE İLGİLİ BİLGİLER*

A.MEDİKO SOSYAL ALANLAR

TABLO 9.MEDİKO-SOSYAL ALAN BİLGİLERİ

BİRİM	ADET	ALAN (m ²)
Dr. Polikliniği	5	65
Diş Polikliniği	3	33
Psikolog Polikliniği	4	55
Diyet Polikliniği	1	11
Acil Müşehade Odası	3	101
Diş-Uygulama Odası	1	23
Tıbbi Laboratuvar	2	34
Radyoloji Alanı	1	13
Tıbbi Malzeme Odası	1	8
Depo	1	5
Toplantı Odası	1	10
Mutfak	1	8
Acil Hekim Odası	1	10
Hemşire Odası	2	30
Hasta Kabul	2	45
TOPLAM	29	451

B.AKADEMİK PERSONEL ÇALIŞMA ALANLARI

TABLO 10.AKADEMİK PERSONEL ÇALIŞMA ALAN BİLGİLERİ

HİZMET ALAN ADI	ADET	ALANI (m ²)
Çalışma Odası	1.980	34.793,31

C.İDARİ PERSONEL ÇALIŞMA ALANLARI

TABLO 11.İDARİ PERSONEL ÇALIŞMA ALAN BİLGİLERİ

HİZMET ALAN ADI	ADET	ALANI (m ²)
Çalışma Odası	573	11.798,92

D. DİĞER HİZMET ALANLARI

TABLO 12. DİĞER HİZMET ALAN BİLGİLERİ

HİZMET ALAN ADI	ADET	ALANI (m ²)
Depo	454	9.720,14
Arşiv	94	3.721,27
Atölyeler	30	2.084,82

2. SOSYAL, KÜLTÜREL VE DİĞER TESİS ALANLARI İLE İLGİLİ BİLGİLER

TABLO 13. YERLEŞKELERDE BULUNAN KÜTÜPHANE BİLGİLERİ

KÜTÜPHANE ADI	Kapalı Alan (m ²)
Göztepe - Prof.Dr. Orhan Oğuz Kütüphanesi	3.471,60
Göztepe – Hukuk ve İletişim Fakültesi Kütüphanesi	860
Bağlarbaşı Yerleşkesi – İlahiyat Fakültesi Kütüphanesi	1.255
Anadoluhisarı – Şehit Kaymakam Muhammed Fatih Safitürk Kütüphanesi	228,20
Acıbadem - Güzel Sanatlar Fakültesi Kütüphanesi	230
Recep Tayyip Erdoğan Külliyesi – Tıp Fakültesi Kütüphanesi	426
Recep Tayyip Erdoğan Külliyesi – Eczacılık Fakültesi Kütüphanesi	57
Pendik – Eğitim ve Araştırma Hastanesi Kütüphanesi	230
Mehmet Genç Külliyesi Çalışma Salonu	400
TOPLAM	7.157,80

TABLO 14. ÖĞRENCİ KULÜP ALAN BİLGİLERİ

ÖĞRENCİ KULÜPLERİ /DERNEKLERİ	ADET
Öğrenci Kulüpleri	225

TABLO 15. KANTİN KAFETERYA VE DİĞER HİZMET ALAN BİLGİLERİ

KANTİN KAFETERYA VE DİĞER HİZMET ALANLARI	ADET	ALANI (m ²)
Kantin	22	6.494,95
Kırtasiye	4	145,87
Restorant - Kafe	2	1.490,94
Banka ATM	11	66
PTT Şubesi	1	50

PTT Matik	1	6
Yiyecek/İçecek Otomatı	18	60
Medikal Malzeme	1	12,87
Scooter Park Alanı	3	60
Baz İstasyonu	13	130
Otopark	1	13.490,75

TABLO 16. KONFERANS VE ÇOK AMAÇLI TOPLANTI SALONLARININ ALAN BİLGİLERİ

YERLEŞKE ADI	ALAN (m ²)
Acıbadem	1.195,89
Sultanahmet	2.083,00
Göztepe	5.785,35
Bağlarbaşı	1.859,05
Recep Tayyip Erdoğan Külliyesi	3.593,82
Anadoluhisarı	1.398,24
Kartal	257,08
Mehmet Genç Külliyesi	1.407,83
TOPLAM	17.580,26

TABLO 17. TOPLANTI/KONFERANS VE SEMİNER SALON BİLGİLERİ

ALAN ADI	Kapasite 0-50	Kapasite 51-100	Kapasite 101-150	Kapasite 151-250	Kapasite 251-Üzeri	Kapasite Toplam
Toplantı Salonu	109	8	-	-	-	117
Konferans Salonu	3	7	9	5	7	31
Seminer Odası	39	2	-	-	-	41
TOPLAM	151	17	9	5	7	189

TABLO 18. SPOR ALAN BİLGİLERİ

YERLEŞKE ADI	SPOR TESİSİ/SAHASI	ALAN (m ²)
Acıbadem	Basketbol-Voleybol Karma Saha	460
Anadoluhisarı	Açık Tenis Kortu (2 adet)	1.188
	Futbol Sahası	17.768
	Kapalı Yüzme Havuzu (Yarı Olimpik)	3.670
	Jimnastik Salonu	1.250
	Kapalı Tenis Kortu	588
	Kapalı Spor Salonu (Basketbol Sahası)	1.424
	Kapalı Spor Salonu (Fitness Sahası)	919
Bağlarbaşı	Futbol Sahası	1.000
	Basketbol Sahası	442
	Voleybol Sahası	570
	Tenis Kortu	510

Göztepe	Basketbol Sahası	595
	Kapalı Spor Salonu	1.817
Recep Tayyip Erdoğan Külliyesi	Futbol Sahası	9.600
	Futbol Sahası	1.375
	Tenis Kortu	645
	Basketbol/Voleybol Sahası (2 adet)	794
Mehmet Genç Külliyesi	Kadın Fitness Salonu	80
	Fitness Salonu	337
	Masa Tenisi	25
	Pilates Stüdyosu	81
	Reformer Pilates	26
	Futbol Sahası	1.260
	Basketbol/Voleybol Sahası	482
	Basketbol Sahası	482
TOPLAM		47.388
Kapalı alanlar MEK-SİS kapsamında değişmiştir.		

TABLO 19. YEMEKHANE ALAN BİLGİLERİ

YEMEKHANELER			
	Adet	Alan(m ²)	Kapasite
Öğrenci Yemekhanesi	11	7.193	4.672
Personel Yemekhanesi	11	3.906	1.700
TOPLAM	22	11.099	6.372

TABLO 20. ÖĞRENCİ YURTLARI BİLGİLERİ

ODADAKİ YATAK SAYISI	ODA SAYISI (ADET)	KAPALI ALAN (m ²)
1 Kişilik	4	120,94
2 Kişilik	-	-
3-4 Kişilik	445	13.240
5 Kişi ve Üzeri	68	4.743
TOPLAM	517	18.103

TABLO 21. YURT ALAN BİLGİLERİ

YERLEŞKE	YURT ADI	ALANI (m ²)	KAPASİTESİ
Göztepe	Özmen Aktar Kız Öğrenci Yurdu	3.565	336
	Handan Ertuğrul Çağdaş Yaşam Kız Yurdu	1.178	72
	Göztepe Kız Öğrenci Yurdu	1.547	112
Mehmet Genç Külliyesi	Erkek Yurdu (Y1-1 ve Y1-2 Blok)	14.446	530
	Kız Yurdu (Y1-3 ve Y1-4 Blok)	10.791	725
	TOPLAM	31.527	1.775

3. BOŞ ALANLAR VE OTOPARKLARLA İLE İLGİLİ BİLGİLER

TABLO 22. BOŞ ALANLAR VE OTOPARK BİLGİLERİ

MÜLKİYETİ MARMARA ÜNİVERSİTESİ'NE AİT VEYA TAHSİSLİ DİĞER GAYRİMENKULLER	
MEVKİ/İLÇE/İL	ALANI (m ²)
Validebağ Korusu-1 (Üsküdar)	22.785
Kandıra (Kocaeli)	30.600
Marmara Adası (Balıkesir)	7.694
Beyazıt (Boşaltılmış Bina)**	2.928
Maltepe Sosyal Tesisleri (MAKSEV)**	1.409
Şişli**	870
Ankara (İrtibat Bürosu)*	144
Sarıyer (Arsa)	93.892
Şişli (Arsa)	43.037
TOPLAM	203.359
*Kentsel dönüşüm kapsamında yenilenmiştir. (Tapuda 549 m ² de 27/549 hisseli iki adet dairedir.)	
**Toplam inşaat alanı m ² leri belirtilmiştir.	

TABLO 23. TÜM YERLEŞKELERDEKİ OTOPARK ALAN BİLGİSİ

Tüm Yerleşkeler (Mehmet Genç Külliyesi Dahil Açık ve Kapalı Otopark Alanları)	76.467,00 m²
---	--------------------------------

4. ARAÇ VE GEREÇLERLE İLGİLİ BİLGİLER

1.ARAÇLAR İLE İLGİLİ BİLGİLER (SAYISAL DURUM, KAPASİTE VE ÖZELLİKLER)

TABLO 24.ARAÇ TİPLERİ VE ADET BİLGİLERİ

SIRA NO	ARAÇ TİPİ	MARKA	SIRA NO	ARAÇ TİPİ	MARKA
1	BİNEK OTOMOBİL	RENAULT	25	AMBULANS	MERCEDES
2	BİNEK OTOMOBİL	RENAULT	26	KAMYONET (PANEL)	FİAT
3	BİNEK OTOMOBİL	RENAULT	27	KAMYONET (PANEL)	FİAT
4	BİNEK OTOMOBİL	RENAULT	28	KAMYON	FORD
5	BİNEK OTOMOBİL	RENAULT	29	KAMYONET	VOLKSWAGEN
6	BİNEK OTOMOBİL	RENAULT	30	KAMYONET	ISUZU
7	BİNEK OTOMOBİL	RENAULT	31	KAMYONET	MITSUBISHI
8	BİNEK OTOMOBİL	TOYATA	32	MİNİBÜS	FORD
9	BİNEK OTOMOBİL	RENAULT	33	MİNİBÜS	FORD
10	BİNEK OTOMOBİL	RENAULT	34	MİNİBÜS	FORD
11	BİNEK OTOMOBİL	RENAULT	35	OTOBÜS	TEMSA
12	BİNEK OTOMOBİL	RENAULT	36	OTOBÜS	TEMSA
13	BİNEK OTOMOBİL	RENAULT	37	OTOBÜS	ISUZU
14	BİNEK OTOMOBİL	RENAULT	38	OTOBÜS	ISUZU
15	BİNEK OTOMOBİL	RENAULT	39	OTOBÜS	ISUZU
16	BİNEK OTOMOBİL	RENAULT	40	OTOBÜS	MERCEDES
17	BİNEK OTOMOBİL	RENAULT	41	BİNEK OTOMOBİL	FİAT
18	BİNEK OTOMOBİL	RENAULT	42	BİNEK OTOMOBİL	MERCEDES
19	BİNEK OTOMOBİL	RENAULT	43	BİNEK OTOMOBİL	TOYOTA
20	BİNEK OTOMOBİL	RENAULT	44	BİNEK OTOMOBİL	TOYOTA
21	BİNEK OTOMOBİL	RENAULT	45	BİNEK OTOMOBİL	TOYOTA
22	BİNEK OTOMOBİL	RENAULT	46	BİNEK OTOMOBİL	TOYOTA
23	BİNEK OTOMOBİL	RENAULT	47	ELEKTRİKLİ OTOMOBİL	REGAL
24	BİNEK OTOMOBİL	RENAULT	48	ELEKTRİKLİ OTOMOBİL	REGAL

İŞ MAKİNASI

TABLO 25.İŞ MAKİNASI TABLOSU

SIRA NO	ARAÇ TİPİ	MARKA
1	İŞ MAKİNASI	BAŞAK

KİRALIK ARAÇLAR

TABLO 26. KİRALIK ARAÇ TİPLERİ VE SAYI BİLGİLERİ

SIRA NO	ARAÇ TİPİ	MARKA	SIRA NO	ARAÇ TİPİ	MARKA
1	KİRALIK BİNEK OTOMOBİL	FİAT	9	KİRALIK BİNEK OTOMOBİL	FİAT
2	KİRALIK BİNEK OTOMOBİL	FİAT	10	KİRALIK BİNEK OTOMOBİL	FİAT
3	KİRALIK BİNEK OTOMOBİL	FİAT	11	KİRALIK BİNEK OTOMOBİL	FİAT
4	KİRALIK BİNEK OTOMOBİL	FİAT	12	KİRALIK BİNEK OTOMOBİL	FİAT
5	KİRALIK BİNEK OTOMOBİL	FİAT	13	KİRALIK BİNEK OTOMOBİL	FİAT
6	KİRALIK BİNEK OTOMOBİL	FİAT	14	KİRALIK BİNEK OTOMOBİL	FİAT
7	KİRALIK BİNEK OTOMOBİL	FİAT	15	KİRALIK BİNEK OTOMOBİL	FİAT
8	KİRALIK BİNEK OTOMOBİL	FİAT			

TABLO 27. İHTİYAÇLAR

SIRA NO	ARAÇ TİPİ	ADET	SIRA NO	ARAÇ TİPİ	ADET
1	MİNİBÜS (T05)	1	4	MAKAM ARACI TOGG (T22)	1
2	PİCK-UP (T07)	1	5	YOL SÜPÜRME ARACI (T22)	1
3	KAMYON (T12)	1			

TABLO 28. İSTANBUL İLİ 2023 YILI ARAÇ DURUMU TABLOSU

S.N.	ARAÇ TÜRÜ	Kurum Mülkiyetinde Olup, Fiilen Kullanılan Araç Sayısı (Adet)	Özelden Kiralanmış Araç Sayısı (Adet)	Başka Kurumdan Tahsis Edilmiş Araç Sayısı (Adet)
1	BİNEK OTO	29	15	-
2	BİNEK OTO (SW)	1	-	-
7	DİĞER	2	-	-
9	AMBULANS	1	-	-
14	MİNİBÜS	3	-	-
22	OTOBÜS (KÜÇÜK)	4	-	-
23	OTOBÜS (BÜYÜK)	2	-	-

29	KAMYONET	5	-	-
33	KAMYON ve KAMYONET	1	-	-
67	LASTİK TEKERLEKLİ TRAKTÖR + BAHÇE	1	-	-
GENEL TOPLAM		49	15	0

V .HİZMET/ YATIRIM DURUMU

1. Recep Tayyip ERDOĞAN Külliyesi Yemekhane ve Kütüphane Binası Yapılması İkmal İşi

Recep Tayyip Erdoğan Külliyesi Diş Hekimliği Fakültesi, Tıp Fakültesi, Eczacılık Fakültesi, Sağlık Bilimleri Fakültesi, Gastroenteroloji ve Nörolojik Bilimler Enstitülerinin bulunduğu alanda, paydaşlarımızın sosyal alan ihtiyacını karşılayacak toplam kapalı alanı 14.500,95 m²'den oluşan yemekhane ve kütüphane binası yapılmaktadır. 2. bodrum katta 65 + 2 (engelli) toplam 67 araçlık otopark, 1. bodrum katta 64 kişilik seminer salonu, 87 kişilik konferans salonu, toplantı salonu yer alacaktır. Zemin kat kütüphanede 136 kişilik çalışma salonu ve fuaye, 1. kat ve 2. katlarda 240 kişilik okuma bölümü, grup çalışma alanları, 30.000 yayınlık raf alanı, idari ofisler, 468 kişilik yemekhane, bay/bayan mescit yapılacaktır. 3. katta ise 125 kişilik akademisyen yemekhanesi yer alacaktır. Peyzaj düzenlemelerin de yapılacağı söz konusu işin Kasım 2024 itibariyle tamamlanması öngörülmektedir.



Fiziki Gerçekleşme: %24,41

2. Sultanahmet Rektörlük Binası Restorasyon Uygulama Yapım İşi

Üniversitemizin nüvesi Sultanahmet Rektörlük binasının tarihi 1898 yılına kadar uzanmaktadır. Art Nouveau üsluplu yapının, zamanla yıpranması sebebiyle gerekli izinler alınarak restorasyon çalışmalarına başlanılmıştı. 1. derece kültür varlığı olan Sultanahmet Rektörlük binasının

restorasyon işi kapsamında; teras, temel yalıtımları, çatı ve doğramaları yenilenecek, cephe temizliği ve sağlamlaştırıldı. Yeniçeri Salonu II. Abdülhamid'in fotoğraf arşivinde bulunan görsellere göre restore edildi. Statik incelemesi ve güçlendirmeleri yapılarak iç mekanlarda yüzey kaplamaları onarıldı. Elektrik, mekanik ve yangın güvenlik tesisatları yenilendi. Ayrıca bezeme ve süslemeler aslına uygun olarak itinayla restore edildi.



Fiziki gerçekleşme: %100

3. RTE Külliyesi Sağlık Yerleşkesi Çevre Duvarı ve Giriş Kapısı Yapılması İşi

Üniversitemiz RTE Külliyesi Sağlık Yerleşkesinin güvenlik ihtiyacını karşılamak için "RTE Külliyesi Sağlık Yerleşkesi Çevre Duvarı ve Giriş Kapısı Yapılması İşi" kapsamında yaklaşık 1000 m ferforje korkuluk 500 m betonarme çevre duvarı ile 50 m² giriş kapısı ve güvenlik kulübesi yapıldı, çevre duvarları üzerine aydınlatma üniteleri ve güvenlik kameraları yerleştirilerek iş tamamlandı.

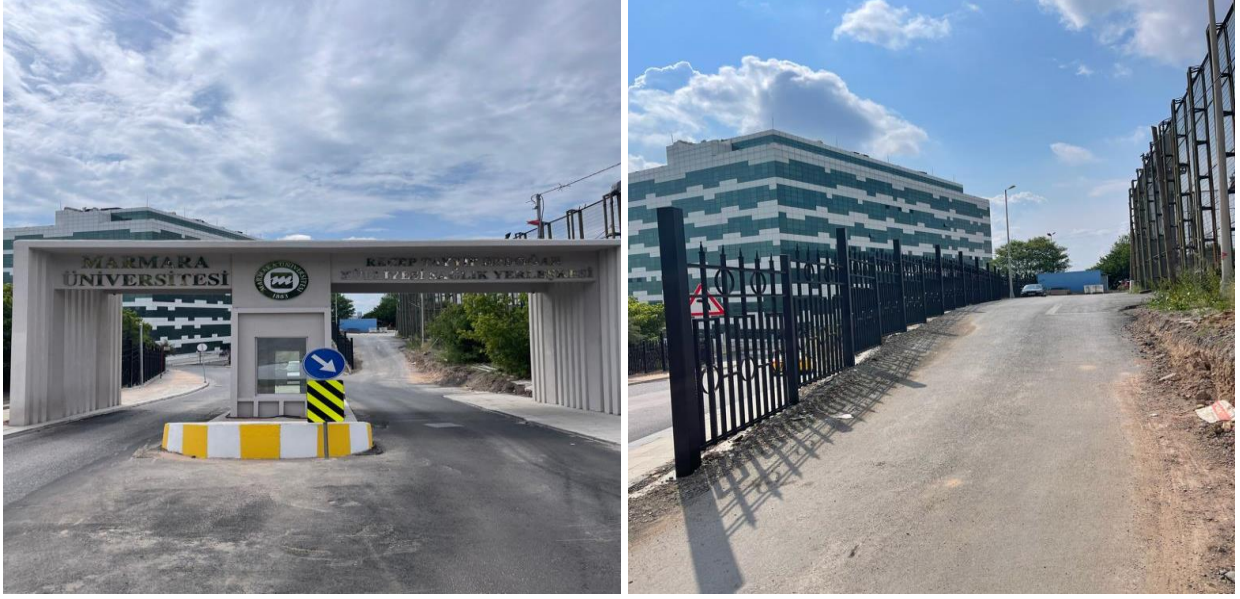

Fiziki gerekleşme: %100

4. Marmara Üniversitesi Recep Tayyip Erdoğan Külliyesi Engelli Diş Hekimliği Uygulama Ve Araştırma Merkezi Yapımı İkmal İşi

Recep Tayyip Erdoğan Külliyesi Engelli Diş Hekimliği Uygulama ve Araştırma Merkezi, engelli hastaların ağız ve diş sağlığının muayene ve tedavi işlemlerinin yapılmasına imkan verecek şekilde projelendirildi. Toplam inşaat alanı 6055 m² olan Diş Hekimliği Uygulama ve Araştırma Merkezi, zemin + 4 kattan oluşmaktadır. Zemin katta 10 adet hasta odası, 1. katta 6 adet poliklinik, laboratuvar, ofisler yer alacaktır. 2. katta 10 adet poliklinik, röntgen, kafeterya 3. katta ise 4 ameliyathane, 2 günlük ameliyathane, 6 adet yoğun bakım ünitesi yapılacaktır. 4. katta 64 kişilik restaurant, açık teras ve mescit yer alacaktır. Çalışmaların Mart 2025 itibariyle tamamlanması öngörülmektedir.



Fiziki Gerçekleşme: %8,38

5. Marmara Üniversitesi Sultanahmet Rektörlük Binası Restorasyon İkmal İşi

“Marmara Üniversitesi Sultanahmet Rektörlük Binası Restorasyon İkmal İşi” nin ihalesi 17.11.2023 tarihinde gerçekleştirildi. İhaleyi kazanan firmayla 18.12.2023 tarihinde sözleşme imzalandı. Sultanahmet Rektörlük binası restorasyon çalışmalarının Ağustos 2024 itibariyle tamamlanması öngörülmektedir.



Fiziki Gerçekleşme: %0,11

6. Marmara Üniversitesi Öğrenci Yurt Binalarının Zemin Etütlerinin Yapılarak Deprem Performans Analiz Raporlarının Hazırlanması İşi

Göztepe Yerleşkesinde bulunan Özmen Aktar Kız Yurdu, Göztepe Kız Yurdu ve Handan Ertuğrul Kız Yurdu ile Mehmet Genç Külliyesinde bulunan kız ve erkek yurt binalarının deprem performans analizleri yaptırıldı. Bu iş çerçevesinde her bir binanın rölevesi çıkarıldı sondajlar yapılarak zemin etüdü yapıldı. Binalardan karot numuneleri alındı ve donatı tespitleri yapılarak çıkan sonuçlar analiz edilerek rapor haline getirildi.

Fiziki Gerçekleşme: %100

7. Marmara Üniversitesi Göztepe Yerleşkesinde Bulunan Çeşitli Binalardaki Yapısal Eleman Korozyon Tamiratlarının Yapılması İşi

Göztepe Yerleşkesinde bulunan Sosyal Bilimler MYO Uygulama Birimi binası bodrum katı ile Siyasal Bilgiler Fakültesi B binası zemin katında bulunan ve projesinde belirtilen kolonların korozyon tamirleri yapılarak karbon elyaf malzeme kumaş ile sarılarak güçlendirildi. Gerekli yerlerde duvar ve zemin tadilatları yapılarak çalışmalar tamamlandı.

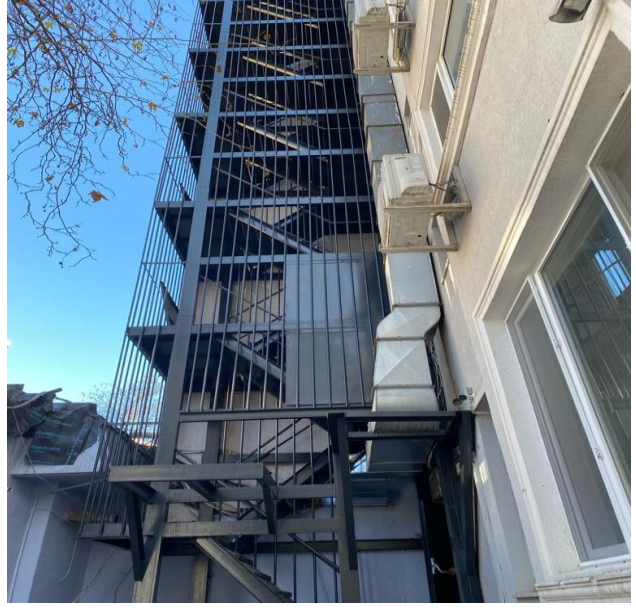
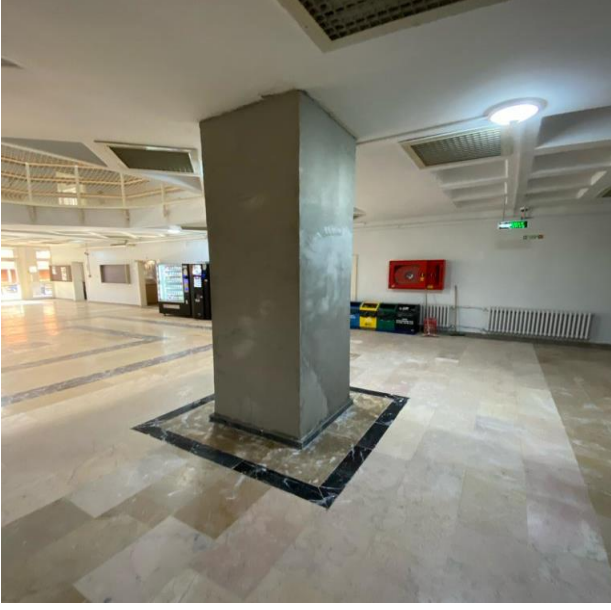

Fiziki Gerçekleşme : %100

8. Marmara Üniversitesi Göztepe Yerleşkesi Açık Spor Tesisleri Tadilat-Onarım İşleri ve Kapalı Spor Antrenman Salonu Yıkılması İşİ

Göztepe Yerleşkesindeki futbol, voleybol ve basketbol sahalarının zeminleri yenilendi. Saha çevresindeki tel çitler değiştirildi. Kapalı spor salonunda boya işleri tamamlandı. Antrenman salonunun yıkımı sebebiyle kapalı spor salonunun alt katına perde duvarlar inşa edildi.



Fiziki Gerçekleşme: %100

9. Marmara Üniversitesi Recep Tayyip Erdoğan Külliyesi Engelli Erişilebilirliği Düzenlemeleri Yapılması İşi

Recep Tayyip Erdoğan Külliyesi Mühendislik Fakültesi (M1, M2, M3, M4, M5 binaları) ve Teknoloji Fakültesi (T1, T2, T3, T4 binaları) binalarında engelli erişilebilirlik düzenlemeleri tamamlandı. Bu kapsamda binaların projelerine uygun olarak; bina içlerinde termo plastik poliüretan malzemeden Uyarı/Nokta ve Kılavuz/İz Hissedilebilir Yüzey uygulaması, bina dışında merdiven ve giriş kısmında kaymayı engelleyici polyamid malzemeden Uyarı/Nokta Hissedilebilir Yüzey uygulaması, giriş ve orta alanlarda bulunan cam bölme ve cam kapılara (buzlu camlar dahil) iki sıra cam bandı uygulaması, merdiven küpeşte üzerlerine Braille baskılı yönlendirme levhası, Braille baskılı kabartmalı Kat Planı panosu, engelli wc'lerinde erişilebilir wc acil durum ipli çağrı butonu ve kapı üstü ikaz lambası imalatları, zemin kat orta alanı kenarları ve rampası için elektrostatik toz boyalı demir borudan korkuluk imalatları yapılarak binalar erişilebilir hale getirildi.



Fiziki Gerçekleşme: %100

10. Marmara Üniversitesi Tüm Yerleşkeler 2023 Yılı Soğutma Cihazlarının Bakım İşi

Tıp Fakültesi, Diş Hekimliği Fakültesi, Ortadoğu ve İslam Ülkeleri Araştırmaları Enstitüsü, TÖMER ve Dr. İbrahim Üzümcü binasında bulunan klimaların bakım çalışmaları tamamlandı. Prof. Dr. Orhan Oğuz Kütüphanesi ve Dr. İbrahim Üzümcü binasına ilave klima montajları yapıldı.

Fiziki Gerçekleşme: %81

11. Marmara Üniversitesi Göztepe Kampüsü Ana Buhar Hattı İçin Galeri Yapım ve Isıtma Sistemi Altyapı Onarım İşleri

“Marmara Üniversitesi Göztepe Kampüsü Ana Buhar Hattı İçin Galeri Yapım ve Isıtma Sistemi Altyapı Onarım İşleri” nin ihalesi 28.07.2023 tarihinde gerçekleştirildi. İhaleyi kazanan firmayla 04.09.2023 tarihinde sözleşme imzalandı. Çalışmalar tamamlandı.



Fiziki Gerçekleşme: %100

12. Marmara Üniversitesi Sağlık Yerleşkesinde Bulunan Tıp Fakültesi Teras İzolasyonu ve Cephe Onarım-Tadilat İşleri

Recep Tayyip Erdoğan Külliyesi Tıp Fakültesi'nin teras izolasyonu yapıldı. Binanın sudan etkilenen bölümleri boyandı. Cephe onarım çalışmaları devam ediyor.

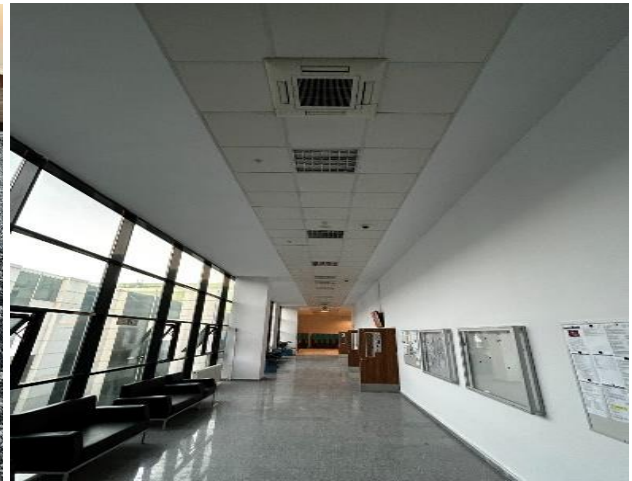

Fiziki Gerçekleşme: %80

VI. SORUNLAR:

A. PERSONEL YÖNÜNDEN:

İstanbul'un Anadolu ve Avrupa yakasında yer alan 8 yerleşim alanında fiziki dağılımı bulunan Üniversitemiz 31.12.2023 tarihi itibarıyla 2.986 akademik , 1.128 idari personel olmak üzere toplam 4.114 kadrolu personel görev yapmaktadır.

2023 yılı Merkezi Yönetim Bütçe Kanununa göre, 2022 yılında emeklilik, ölüm, istifa, nakil, eğitimin tamamlanması veya başarısızlık sonucu kurumlarından ayrılan Araştırma Görevlisi sayısı kadar açıktan veya Yükseköğretim Kurumları ile diğer kamu idare, kurum ve kuruluşlarından naklen atama yapılması uygun görülmüştür. Bu izinler doğrultusunda atamalar yapılmakta olup; ancak taleplerimizi karşılamamaktadır.

B. ARAÇ YÖNÜNDEN:

Üniversitemizde eski model araçlar mevcut olup, bakım ve onarım harcamaları yüksek tutarda olmaktadır. Bu harcamalar kısıtlı bütçe imkânları ile karşılanmaya çalışılmaktadır.

C. HİZMET YÖNÜNDEN:

Yükseköğretim kurumlarının ana amacı nitelikli insan gücü yetiştirmektir. Bunun gerektirdiği maliyet göz ardı edilmemelidir. Merkezi Yönetim Bütçesine bakıldığında, yükseköğrenime ayrılan payın yeterli olmadığı görülmektedir. Bu nedenle Merkezi Yönetim Bütçesinde eğitime ayrılan pay arttırılmalıdır.

Üniversitemizin büyüklüğü nedeniyle bütçe ödeneğinin yetersiz kalması, projelerin gecikmesine yol açmaktadır. Bu durum projelerin günümüz koşulları ve teknolojilerinden geri kalmasına sebep olmaktadır.

Üniversitemizin yerleşim birimlerinin dağınık olması hizmetlerin daha sağlıklı olarak yürütülmesini zorlaştırmaktadır.

VII. ÇÖZÜM ÖNERİLERİ:

A. PERSONEL YÖNÜNDEN :

Cumhurbaşkanlığı Kararnamesinin 2. maddesi ile Üniversitemize verilen kadrolardan serbest olarak mevcut olan kadroların Aralık 2023 tarihi itibarıyla yaklaşık %90 oranında kullanılmış olup Üniversitemiz Birimlerini ve Anabilim Dallarına yeterli sayıda Öğretim Üyesi kadro aktarımının yapılamaması, bazı lisans, doktora ve yüksek lisans programlarımızın Öğretim Üyesi eksikliği

nedeniyle kapanacak duruma gelmesi, Öğretim Üyesi/Öğrenci Sayısının hızla artması eğitim-öğretimin aksamaması ve Öğretim Elemanlarımızın mağduriyetlerinin giderilebilmesi için Birimlerimizdeki acil kadro ihtiyacı göz önünde bulundurularak Üniversitemizin daha etkin ve daha verimli olabilmesi adına Cumhurbaşkanlığı İdari İşler Başkanlığı Personel ve Prensipler Genel Müdürlüğünden akademik kadro ihdası talep işlemleri devam etmektedir.

B. ARAÇ YÖNÜNDEN:

Üniversitemiz eski model araçlarının yenilenmesi bakım ve onarım harcamalarını en aza indirebilir.

C. HİZMET YÖNÜNDEN:

Yükseköğretim kurumlarına tahsis edilen ödeneklerin ne şekilde kullanılacağı, yine Yükseköğretim Kurumlarınca belirlenmelidir.

Üniversite bütçelerinin öğrenci sayılarıyla orantılı olarak dağıtılması eğitimde kalitenin üst düzeye çıkarılması açısından önemli görülmektedir.

Mali olanakların arttırılması eğitim ve öğretim ile diğer hizmetlerin görülmesinde olumlu katkı sağlayacağı dikkate alındığında Üniversitemize ait öz gelirin çeşitlendirilmesi ve elde edilen gelirin arttırılması için projeler ve planlamalar yapılması gerekli görülmektedir.

Eğitim ve öğretimde daha iyi hizmet vermek ve zaman kaybının önlenmesi açısından İstanbul'un Anadolu ve Avrupa yakasında dağınık olan yerleşkelerin bir araya getirilmesi çalışmalarının hızlandırılması önem arz etmektedir.

ÜNİVERSİTE ADI : MARMARA ÜNİVERSİTESİ**TABLO 29 : ÖĞRENCİ SAYILARI**

ÖĞRENİM TÜRÜ	OKUYAN ÖNLİSANS ÖĞRENCİ SAYISI	OKUYAN LİSANS ÖĞRENCİ SAYISI	OKUYAN YÜKSEK LİSANS ÖĞRENCİ SAYISI	OKUYAN DOKTORA ÖĞRENCİ SAYISI	GENEL TOPLAM
Birinci Öğretim + İkinci Öğretim	6.516	46.176	11.529	4.201	68.422
Uzaktan Öğretim	914	0	925	0	1.839
Açık Öğretim	0	0	0	0	0
GENEL TOPLAM	7.430	46.176	12.454	4.201	70.261

TABLO 30 : YABANCI ÖĞRENCİ SAYILARI

ÖĞRENİM TÜRÜ	OKUYAN ÖNLİSANS ÖĞRENCİ SAYISI	OKUYAN LİSANS ÖĞRENCİ SAYISI	OKUYAN YÜKSEK LİSANS ÖĞRENCİ SAYISI	OKUYAN DOKTORA ÖĞRENCİ SAYISI	GENEL TOPLAM
Birinci Öğretim + İkinci Öğretim	41	1.784	927	269	3.021
Uzaktan Öğretim	13	0	19	0	32
Açık Öğretim	0	0	0	0	0
GENEL TOPLAM	54	1.784	927	269	3.053

TABLO 31 : ÖĞRETİM ELEMANLARI SAYILARI

Profesör	Doçent	Doktor Öğretim Üyesi	Öğretim Gör.	Araştırma Gör.	Genel Toplam
860	448	687	285	706	2.986

TABLO 32 : ÜNİVERSİTEDE BULUNAN BİRİM SAYILARI

Fakülte	Yüksekokul	Meslek Yüksek Okulu	Enstitü	Araştırma Uyg. Mer.	Eğitim Merkezleri	Bölüm	Program
21	1	4	13	39	3	142	1.537
Ana Bilim Dalı	Bilim Dalı	Ana Sanat Dalı	Sanat Dalı	Yüksek Lisans Programı	Doktora Programı		Sanatta Yeterlilik Programı
429	96	19	10	606	276		12

Hazırlayanın:

Adı Soyadı : Mehmet Hayri KÖKMEN

Telefon Numarası : 0216 7771500-0554 6846295

E-Posta Adresi : mkokmen@marmara.edu.tr - sgdb@marmara.edu.tr

Mehmet Hayri KÖKMEN

Strateji Geliştirme Daire Başkanlığı
Mühür İşletmeler Uzmanı