



**T.C.  
MARMARA ÜNİVERSİTESİ  
REKTÖRLÜĞÜ  
Strateji Geliştirme Daire Başkanlığı**

2021 YILI  
YATIRIM PROGRAMI  
İZLEME VE DEĞERLENDİRME  
RAPORU



## İÇİNDEKİLER

<b>I.GENEL DEĞERLENDİRME</b> .....	<b>2</b>
1.HİZMET BİNALARI.....	5
2.2021 YILI YATIRIMLARIYLA HEDEFLENEN VE GERÇEKLEŞEN KAPASİTE ARTIŞI.....	9
3.PROJELERİN UYGULAMALARINDA KARŞILAŞILAN TEMEL SORUNLAR.....	9
<b>II.2021 YILI PROJE UYGULAMALARI</b> .....	<b>10</b>
1. PROJELERİN GENEL UYGULAMA DURUMU.....	10
2. SEKTÖR BAZINDA PROJELER .....	11
2.1. EĞİTİM-YÜKSEKÖĞRETİM.....	11
2.1.1. 2007H03-150295 NUMARALI “DERSLİK VE MERKEZİ BİRİMLER” PROJESİ.....	11
2.1.1.1. ÖĞRENCİ MERKEZİ, YEMEKHANE VE KÜTÜPHANE BİNASI.....	11
2.1.1.2. RECEP TAYYİP ERDOĞAN KÜLLİYESİ İKİNCİ ETAP.....	13
2.1.1.3. SİYASAL BİLGİLER FAKÜLTESİ .....	13
2.1.2. 2020H03-153190 NUMARALI “BÜYÜK ONARIM” PROJESİ .....	13
2.1.3. 2020H03-152553 NUMARALI “ÇEŞİTLİ ÜNİTELERİN ETÜT PROJESİ” .....	19
2.1.4. 2020H03-150147 NUMARALI “KAMPÜSLER ALT YAPISI” PROJESİ.....	20
2.1.5. 2021H03-168186 NUMARALI “MUHTELİF İŞLER” PROJESİ .....	21
2.1.6. 2021H03-168184 NUMARALI “YAYIN ALIMLARI” PROJESİ.....	22
2.2. EĞİTİM-BEDEN EĞİTİMİ VE SPOR.....	22
2.2.1. 2020H05-151935 NUMARALI “AÇIK VE KAPALI SPOR TESİSLERİ” PROJESİ.....	22
2.3. EĞİTİM-KÜLTÜR.....	23
2.3.1. 2020H04-144727 NUMARALI “SULTANAHMET YERLEŞKESİ REKTÖRLÜK BİNA RESTORASYONU” .....	23
2.4. SAĞLIK .....	24
2.4.1. 2020I00-143118 NUMARALI “DIŞ HEKİMLİĞİ ENGELLİ VE UYGULAMA MERKEZİ” .....	24
2.5. DİĞER KAMU HİZMETLERİ/SOSYAL TEKNOLOJİK ARAŞTIRMA.....	26
2.5.1. 2021K12-168281 NUMARALI “REKTÖRLÜK BİLİMSEL ARAŞTIRMA PROJELERİ” .....	26
3. PROTOL KAPSAMINDA YAPILAN İŞLER .....	26
<b>III. ÖNERİLER:</b> .....	<b>27</b>

## TABLolar

TABLO 1. YERLEŞKELER VE HİZMET BİNALARI DAĞILIMI .....	2
TABLO 2. EĞİTİM ALAN BİLGİLERİ.....	5
TABLO 3. SAĞLIK, KÜLTÜR VE SPOR DAİRE BAŞKANLIĞI MAKİNE TEÇHİZAT YIL SONU DETAYI .....	21
TABLO 4. MAKİNE TEÇHİZAT YIL SONU DETAYI .....	21
TABLO 5. GERÇEKLEŞEN ALIMLAR .....	22

## ŞEKİLLER

ŞEKİL 1.ÖDENEK DAĞILIMI .....	10
-------------------------------	----

## I.GENEL DEĞERLENDİRME

**Kuruluşun Yatırımlarının Finansman Kaynakları:** Özel Bütçe ve Döner Sermaye.

**Kuruluşun Mevcut Üretim Kapasitesi:**

Tablo 1. Yerleşkeler ve Hizmet Binaları Dağılımı

Yerleşke Adı	Birim
ACIBADEM	Güzel Sanatlar Fakültesi*
	Güzel Sanatlar Enstitüsü
ANADOLUHİSARI	Spor Bilimleri Fakültesi
	Siyasal Bilgiler Fakültesi
	Sosyal Bilimler Meslek Yüksekokulu**
BAĞLARBAŞI	İlahiyat Fakültesi
RECEP TAYYİP ERDOĞAN KÜLLİYESİ	Eczacılık Fakültesi
	Gastroenteroloji Enstitüsü
	Nörolojik Bilimler Enstitüsü
	Tıp Fakültesi
	Diş Hekimliği Fakültesi
	Sağlık Bilimleri Fakültesi
	Sağlık Bilimleri Enstitüsü***
	Prof. Dr. Asaf Ataseven Ek Hizmet Binası
	Mühendislik Fakültesi M1 Binası****
	Mühendislik Fakültesi M2 Binası****
	Mühendislik Fakültesi M3 Binası****
	Mühendislik Fakültesi M4 Binası****
	Mühendislik Fakültesi M5 Binası****
	Teknoloji Fakültesi T1 Binası*****
	Teknoloji Fakültesi T2 Binası*****
	Teknoloji Fakültesi T3 Binası*****
	Teknoloji Fakültesi T4 Binası*****
Teknoloji Fakültesi TH2 Binası*****	
Teknoloji Fakültesi TH5 Binası*****	
GÖZTEPE	Rektörlük (I)
	Daire Başkanlıkları Binası
	Enstitü Binası:
	- Avrupa Birliği Enstitüsü
	- Bankacılık ve Sigortacılık Enstitüsü
	- Fen Bilimleri Enstitüsü
	-Türkiyat Araştırmaları Enstitüsü
	-Eğitim Bilimleri Enstitüsü
	-Sosyal Bilimler Enstitüsü
-İslam Ekonomisi ve Finansı Enstitüsü	

	-Orta Doğu ve İslam Ülkeleri Araştırmaları Enstitüsü*****
	Atatürk Eğitim Fakültesi
	Fen Edebiyat Fakültesi
	Mühendislik Fakültesi****
	Teknoloji Fakültesi*****
	Mimarlık ve Tasarım Fakültesi
	İktisat Fakültesi
	İşletme Fakültesi
	Hukuk Fakültesi
	İletişim Fakültesi
	Adalet Meslek Yüksekokulu
	GSF – Film Tasarımı Bölümü*
	GSF – Müzik Bölümü*
	Uygulamalı Bilimler Yüksekokulu*****
	Takı Teknolojisi ve Tasarımı Yüksekokulu
	Teknik Bilimler Meslek Yüksekokulu*****
	Yabancı Diller Yüksekokulu
	Atatürk İlkeleri ve İnkılâp Tarihi Bölümü
	Türk Dili Bölümü Başkanlığı
	Özmen Aktar Kız Öğrenci Yurdu
	Handan Ertuğrul Kız Öğrenci Yurdu
	Sürekli Eğitim Merkezi (MÜSEM)
	Sosyal Bilimler Meslek Yüksekokulu Uygulama Birimi
<b>KARTAL</b>	Sağlık Hizmetleri Meslek Yüksekokulu
<b>MEHMET GENÇ KÜLLİYESİ</b>	1.Blok - Sağlık Bilimleri Enstitüsü***
	2.Blok - Sosyal Bilimler Meslek Yüksekokulu**
	3.Blok - Sosyal Bilimler Meslek Yüksekokulu**
	4.Blok – Teknik Bilimler Meslek Yüksekokulu*****
	5.Blok – Bankacılık ve Sigortacılık Yüksekokulu*****
	6.Blok – Uygulamalı Bilimler Yüksekokulu*****
	7.Blok – Mimarlık ve Tasarım Fakültesi
	Meslek Yüksekokulu ve Laboratuvar
	Konferans Merkezi
	Isı Merkezi
	Öğrenci Merkezi
	Kız Yurdu
	Sosyal Alan
	Erkek Yurdu
	Enerji Merkezi Binası
<b>SULTANAHMET</b>	Rektörlük (II)
	Cumhuriyet Müzesi

<b>ŞİŞLİ</b>	MÜSEM (Yabancı Dil Kursları)
<b>MALTEPE</b>	Maltepe Sosyal Tesisleri
<b>ANKARA</b>	İrtibat Bürosu

Birim adı yanında kullanılan (I), (II) ifadeleri ilgili birimin birden fazla yerleşkede fiziki faaliyet alanı bulunduğunu göstermektedir.

\* Güzel Sanatlar Fakültesini Film Tasarımı ve Müzik bölümleri Göztepe Yerleşkesinde diğer bölümleri ise Acıbadem Yerleşkesinde faaliyetlerini sürdürmektedir.

\*\* Sosyal Bilimler Meslek Yüksekokulu Anadoluhisarı Yerleşkesinden, Mehmet Genç Külliyesine taşınmıştır.

\*\*\* Sağlık Bilimleri Enstitüsü Recep Tayyip Erdoğan Külliyesinden, Mehmet Genç Külliyesine taşınmıştır.

\*\*\*\*Mühendislik Fakültesi, Göztepe Yerleşkesi ve Recep Tayyip Erdoğan Külliyesinde faaliyetlerini sürdürmektedir.

\*\*\*\*\* Teknoloji Fakültesi, Göztepe Yerleşkesi ve Recep Tayyip Erdoğan Külliyesinde faaliyetlerini sürdürmektedir.

\*\*\*\*\* Orta Doğu İslam Ülkeleri Araştırma Enstitüsü, Sultanahmet Yerleşkesinden, Göztepe Yerleşkesine taşınmıştır.

\*\*\*\*\* Uygulamalı Bilimler Yüksekokulu Göztepe Yerleşkesi ve Mehmet Genç Külliyesinde faaliyetlerini sürdürmektedir.

\*\*\*\*\* Teknik Bilimler Meslek Yüksekokulu Göztepe Yerleşkesi ve Mehmet Genç Külliyesinde faaliyetlerini sürdürmektedir.

\*\*\*\*\* Bankacılık ve Sigortacılık Yüksekokulu Göztepe Yerleşkesinden, Mehmet Genç Külliyesine taşınmıştır. Göztepede bulunan Bankacılık ve Sigortacılık Binası Yurt Binası olarak tadilatı yapılmaktadır.

## 1.HİZMET BİNALARI

Marmara Üniversitesi Rektörlük binası, Göztepe (merkez bina) ve Sultanahmet yerleşkelerinde bulunmaktadır. Çeşitli yerleşkelerde faaliyet gösteren akademik hizmet binaları ise 749.575,35 m<sup>2</sup> toplam alana ve 45.474,32 m<sup>2</sup> toplam derslik alanına sahiptir.

Tablo 2. Eğitim Alan Bilgileri

Yerleşke Adı	Sektör/Tesisler Eğitim	Bina Alanı (m <sup>2</sup> )	Derslik Alanı (m <sup>2</sup> )	Derslik Sayısı
Acıbadem	Güzel Sanatlar Fakültesi Dekanlık	230		
	Güzel Sanatlar Fakültesi	14.330	2.755	40
	Atölyeler	936		
	Yemekhane	295		
	Kantin	85		
<b>ACIBADEM YERLEŞKESİ</b>		<b>15.876</b>	<b>2.755</b>	<b>40</b>
Anadoluhisari	Siyasal Bilgiler Fakültesi	3.726	840	13
	Spor Bilimleri Fakültesi	8.763	1.082,59	17
	Sosyal Bilimler Meslek Yüksekokulu*	1.924	818,65	
	Çok Amaçlı Bina (Siyasal+Sosyal+Spor+Konferans+Yemek)	2.796	392,11	8
	PTT	51		
	Tenis Kortu Kapalı Alan	588		
	Cimnastik Salonu	1.250		
	Kapalı Yüzme Havuzu	3.670		
	Fitness Salonu	919		
	Kapalı Spor Salonu	1.424		
	Kantin	305		
	Mescid	173		
	Sağlık Ocağı	125		
	Kayıkhanesi	356		
Akademi stadı tribünü	1.396			
<b>ANADOLUHİSARI YERLEŞKESİ</b>		<b>27.466</b>	<b>3.133,35</b>	<b>38</b>
Bağlarbaşı	Cami	21.941	605,20	14
	İlahiyat Fakültesi-A Blok	14.035	2.562,49	35
	İlahiyat Fakültesi-B Blok	11.211	1.345,34	15
	İlahiyat Fakültesi-C Blok	19.927	764,71	11
<b>BAĞLARBAŞI YERLEŞKESİ</b>		<b>67.114</b>	<b>5.277,74</b>	<b>75</b>
Recep Tayyip Erdoğan Külliyesi	Diş Hekimliği Fakültesi	19.603	-	-
	Tıp Fakültesi	28.113	1.876,06	28
	Sağlık Bilimleri Enstitüsü**	14.842	-	-
	Sağlık Bilimleri Fakültesi		1.720,39	19
	Nörolojik Bilimler ve Gastroentroloji	8.125	46	1

# MARMARA ÜNİVERSİTESİ

	Enstitüsü			
	Eczacılık Fakültesi	28.507	1.350,79	10
	Prof. Dr. Asaf Ataseven Ek Hizmet Binası	112.457		
	Mühendislik Fakültesi M1 Binası***	11.379	725,78	12
	Mühendislik Fakültesi M2 Binası***	8.986	261,88	4
	Mühendislik Fakültesi M3 Binası***	8.969	731,59	12
	Mühendislik Fakültesi M4 Binası***	8.731	697,17	11
	Mühendislik Fakültesi M5 Binası***	8.731	636,63	12
	Teknoloji Fakültesi T1 Binası****	11.124	221,46	4
	Teknoloji Fakültesi T2 Binası****	8.986	177,01	3
	Teknoloji Fakültesi T3 Binası****	11.379	425,77	7
	Teknoloji Fakültesi T4 Binası****	8.969	508,17	8
	Teknoloji Fakültesi TH5 Binası****	1.468		
	Teknoloji Fakültesi TH2 Binası****	1.652		
	Kafeterya	741		
	Isı ve Trafo Merkezi (Mühendislik Fakültesi)	983		
	Isı ve Trafo Merkezi (Teknoloji Fakültesi)	983		
<b>RECEP TAYYİP ERDOĞAN KÜLLİYESİ</b>		<b>304.728</b>	<b>9.378,70</b>	<b>131</b>
Göztepe	Rektörlük	11,461		
	Daire Başkanlıkları Binası	5.218,6		
	Fen Edebiyat Fakültesi	26.557	2.387,72	54
	Mühendislik Fakültesi -İdari Bina(A Blok)***	2.206	-	-
	Mühendislik Fakültesi-Yenilik Merkezi(D Blok)***	3.070	58	2
	Mühendislik Fakültesi (B Blok)***	4.450	691,4	16
	Mühendislik Fakültesi (C Blok)***	3.921	260	4
	Atatürk Eğitim Fakültesi	16.583	1.581	30
	Atatürk Eğitim Fakültesi (D Blok)	19.755	1.561	32
	İktisat Fakültesi	7.010	707,27	12
	İktisat Fakültesi (Prefabrik Ek Bina)	1.619	564	10
	İşletme Fakültesi (C Blok)	19.703	951,95	18
	Teknik Eğitim Fakültesi****	22.033	1.607,75	32
	Teknoloji Fakültesi****			
	Takı Teknolojisi ve Tasarımı Yüksekokulu			
	Teknik Bilimler Meslek Yüksekokulu*****			
	Uygulamalı Bilimler Yüksekokulu*****			
Bankacılık ve Sigortacılık Yüksekokulu*****	1.547			
Yabancı Diller Yüksekokulu	2.183	876,22	41	

# MARMARA ÜNİVERSİTESİ

	Yabancı Diller Yüksekokulu (İdari Bina)	1.096		
	Avrupa Birliği Enstitüsü			
	Bankacılık ve Sigortacılık Enstitüsü			
	Eğitim Bilimleri Enstitüsü			
	Fen Bilimleri Enstitüsü			
	Sosyal Bilimler Enstitüsü	4.511,4	635,2	15
	Türkiyat Araştırmaları Enstitüsü			
	İslam Ekonomisi ve Finansı Enstitüsü			
	Orta Doğu ve İslam Ülkeleri Araştırmaları Enstitüsü*****			
	Hukuk Fakültesi		1.471	10
	Adalet Meslek Yüksekokulu	19.243	264	4
	İletişim Fakültesi		1.074	14
	Güzel Sanatlar Film Tasarımı ve Müzik Bölümü	17.976	243	5
	Dr. İbrahim Üzümcü Binası	2.173	602,00	14
	Şehit Ömer Halisdemir Kapalı Spor Salonu	4.180		
	Mediko	405		
	ISG - Psikoloji Danışmanlık Merkezi	380		
	Handan Ertuğrul Kız Yurdu	1.178		
	Kantin (Marmara Simit) Çok Amaçlı Fonksiyonel Yapı	746		
	Özmen Aktar Kız Öğrenci Yurdu	3.565		
	Kantin (Bahçe Kafe)(Çok Amaçlı Fonksiyonel Yapı)	456		
	Karakol	85		
	PTT	52		
	Sivil Polis Evi	63		
	Çamaşırhane	41		
	MÜSEM (Eğitim Merkezi)	862		
	PTT Yanı Tek Katlı Yapı	45		
	Konukevi (Hizmet Binası)	3.072		
	Kantin (Konuk Evi Yanı)(Çok Amaçlı Fonksiyonel Yapı)	122		
	Cafe Marmara	517		
	Çarşı (Çok Amaçlı Fonksiyonel Yapı)	214		
	Av Köşkü Hamamı	236		
	Öğrenci Yemekhane	5.284		
	Prefabrik Müh. D Blok Yanı	390		
	<b>GÖZTEPE YERLEŞKESİ</b>	<b>214.209</b>	<b>15.535,51</b>	<b>313</b>
Mehmet Genç Külliyesi	1.Blok-Sağlık Bilimleri Enstitüsü	5.217,47	1.195,49	20
	2.Blok-Sosyal Bilimler Meslek Yüksekokul Okulu	5.341,59	1.195,49	20
	3.Blok-Sosyal Bilimler Meslek Yüksekokul Okulu	5.341,59	1.195,49	20

# MARMARA ÜNİVERSİTESİ

	4.Blok-Teknik Bilimler Meslek Yüksekokulu*****	5.341,59	1.174,45	11
	5.Blok Bankacılık ve Sigortacılık Yüksekokulu	5.341,59	1.174,45	11
	6.Blok Uygulamalı Bilimler Yüksekokulu	5.341,59	1.174,45	11
	7.Blok-Mimarlık ve Tasarım Fakültesi	5.217,47	1.174,45	11
	Meslek Yüksekokulu ve Laboratuvar	6.153	402,77	6
	Konferans Merkezi	2.407		
	Isı Merkezi	2.623,90		
	Öğrenci Merkezi	27.127,84		
	Kız Yurdu (Y1-3 ve Y1-2 Blok)	10.791		
	Sosyal Alan (Y1-5 Blok)	518,49		
	Erkek Yurdu (Y1-1 ve Y1-2 Blok)	14.446		
	Enerji Merkezi Binası	220		
	7'li Bina Sığınak	2.667		
<b>MEHMET GENÇ KÜLLİYESİ</b>		<b>104.097,12</b>	<b>8.687,04</b>	<b>110</b>
Kartal	Sağlık Hizmetleri Meslek Yüksekokulu	3.275	565,39	8
<b>KARTAL YERLEŞKESİ</b>		<b>3.275</b>	<b>565,39</b>	<b>8</b>
Sultanahmet	Rektörlük Binası	3.328,96	141,59	4
	Rektörlük Makamı, Cumhuriyet Müzesi ve Sanat Galerisi	2.671,04		
<b>SULTANAHMET YERLEŞKESİ</b>		<b>6.000</b>	<b>141,59</b>	<b>4</b>
Şişli	Şişli binası	870		
Beyazıt	Beyazıt Binası (Boş)	2.928		
Gözcübaba	Kreş Binası	1.370		
	Daire	90		
Maltepe Sosyal Tesisleri	Maltepe Sosyal Tesisleri	1.409		
Ankara	Daire	73,54		
	Daire	69,69		
<b>GENEL TOPLAM</b>		<b>749.575,35</b>	<b>45.474,32</b>	<b>719</b>
<p>*Sosyal Bilimler Meslek Yüksekokulu Anadoluhisarından, Mehmet Genç Külliyesine taşınmıştır.  **Sosyal Bilimler Enstitüsü Recep Tayyip ERDOĞAN Külliyesinden, Mehmet Genç Külliyesine taşınmıştır.  ***Mühendislik Fakültesi Göztepe Yerleşkesi ve Recep Tayyip ERDOĞAN Külliyesinde eğitim vermektedir.  ****Teknik Eğitim Fakültesi ve Teknoloji Fakültesi Göztepe Yerleşkesi ve Recep Tayyip ERDOĞAN Külliyesinde eğitim vermektedir.  *****Uygulamalı Bilimler Yüksekokulu Göztepe Yerleşkesi ve Mehmet Genç Külliyesinde eğitim vermektedir.  *****Bankacılık ve Sigortacılık Yüksekokulu Göztepe Yerleşkesinden, Mehmet Genç Külliyesine taşınmıştır. Göztepe de bulunan Bankacılık ve Sigortacılık Binası Yurt Binası olarak tadilatı yapılmaktadır.  *****Orta Doğu ve İslam Ülkeleri Araştırmaları Enstitüsü Sultanehmet Yerleşkesinden, Göztepe Yerleşkesine taşınmıştır.</p>				

## 2.2021 YILI YATIRIMLARIYLA HEDEFLENEN VE GERÇEKLEŞEN KAPASİTE ARTIŞI

2021 yılında kapasite artışı olmamıştır.

## 3. PROJELERİN UYGULAMALARINDA KARŞILAŞILAN TEMEL SORUNLAR

Yatırım programına dahil edilen projelerin en verimli şekilde zamanında ve mevzuata uygun olarak gerçekleştirilmesi için uygulamada karşılaşılan başlıca sorunlar;

Cumhurbaşkanlığı Strateji ve Bütçe Başkanlığınca AHP ve AFP'lerin idarenin tekliflerinin dışına çıkılarak düzenlenmesi, ödenek serbest bırakmalar, bütçe ödeneklerinin öğrenci ve personel başına olacak şekilde gerçek ihtiyaca göre belirlenmemesi, ihale süreçlerinin uzunluğu, mevzuatın çok sık değişmesi vb. durumlardır. Yatırım Programında toplam 10 ana proje yer almıştır.

## II.2021 YILI PROJE UYGULAMALARI

### 1. PROJELERİN GENEL UYGULAMA DURUMU

Bütçe Ödeneğimiz toplamı **86.625.000,00** TL olup yıl içinde; 19.416.000,00 TL finansman fazlasından likit karşılığı ve Cumhurbaşkanlığı Strateji ve Bütçe Başkanlığınca Yatırımları Hızlandırma Ödeneğinden eklenen 7.000.000,00 TL olmak üzere toplam **26.416.000,00** TL eklenmiş olup revize ödeneğimiz **113.041.000,00** TL olmuştur. **52.385.144,92** TL harcama yapılarak revize ödeneğimize göre toplam nakdi gerçekleşme % 46 seviyesinde oluşmuştur.

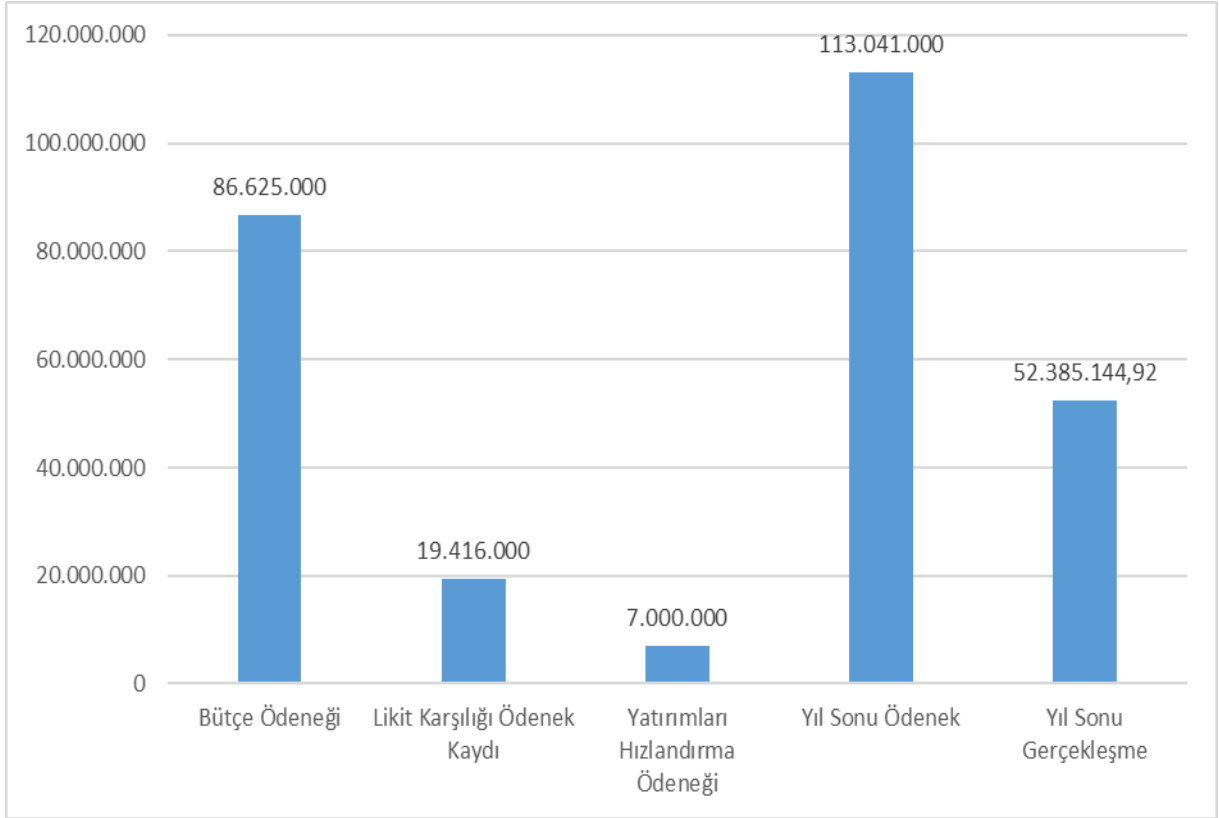

Şekil 1.Ödenek Dağılımı

## 2. SEKTÖR BAZINDA PROJELER

### 2.1. EĞİTİM-YÜKSEKÖĞRETİM

#### 2.1.1. 2007H03-150295 NUMARALI “DERSLİK VE MERKEZİ BİRİMLER” PROJESİ

Başlangıç ödeneği 36.700.000,00 TL olan bu projeden yılı içerisinde “Diş Hekimliği Fakültesi Engelli Uygulama Merkezi” projesine 5.000.000,00 TL ödenek aktarılarak revize ödenek 31.700.000,00 TL olmuştur. 2021 yıl sonu nakdi gerçekleşmesi 3.183.270,89 TL ve gerçekleşme seviyesi % 10 olmuştur.

##### 2.1.1.1. ÖĞRENCİ MERKEZİ, YEMEKHANE VE KÜTÜPHANE BİNASI

Projenin başlangıç ödeneği 26.000.000,00 TL olup 2021 Yılı Yatırım programından çıkartılan “ Siyasal Bilgiler Fakültesi” projesinden 5.699.000,00 TL'nin bu projeye aktarılmasıyla revizeli ödek 31.699.000,00 TL olmuştur. 2021 yıl sonu nakdi gerçekleşmesi 3.183.270,89 TL olup gerçekleşme seviyesi % 10 olmuştur. Üniversitemizin sağlık birimlerinin yer aldığı Recep Tayyip ERDOĞAN Külliyesindeki yoğun popülasyonun sosyal-kültürel alan ihtiyacını karşılamak amacıyla yemekhane ve kütüphane binası yapılıyor. Kütüphane ve yemekhane olarak iki ayrı kütleden oluşacak yapının toplam kapalı alanı 14.500,95 m<sup>2</sup>'dir. Yapı, 2 bodrum kat+asma kat+zemin kat+3 kat olarak planlandı. Kütüphanenin kapasitesi 822 kişi, yemekhane ise akademik/idari personel 128, öğrenci 936 kişi olmak üzere toplamda 1064 kişi kapasitelidir. İlaveten 159 kişi kapasiteli konferans salonu, 64 kişi kapasiteli toplantı/seminer salonu, bireysel ve grup çalışma odaları, kafe, kapalı arşiv, mescit, dükkân ve otopark yer alacaktır. Ayrıca 10.000 m<sup>2</sup> peyzaj alanı oluşturulacaktır.



**İş Durumu : İş Devam Ediyor.**  
**Fiziki Gerçekleşme : % 5,12**

Nakdi Gerçekleşmeler;

2021 yılı : 3.183.270,89

## 2.1.1.2. RECEP TAYYİP ERDOĞAN KÜLLİYESİ İKİNCİ ETAP

Projenin başlangıç ödeneği 1.000,00 TL (iz) ödenek konulmuş olup harcama gerçekleşmemiştir.

## 2.1.1.3. SİYASAL BİLGİLER FAKÜLTESİ

Proje 2021 Yılı Yatırım Programından çıkarılıp Toplu Konut İdaresi Başkanlığına (TOKİ) programına alınmıştır. Başlangıç ödeneği 10.699.000,00 TL olan ödenekten 2021 yılı içerisinde; 5.000.000, TL ödenek “Dış Hekimliği Fakültesi Engelli Uygulama Merkezi” projesine, kalan 5.699.000,00 TL ödenek ise “Öğrenci Merkezi, Yemekhane ve Kütüphane” projesine aktarılmıştır.

## 2.1.2. 2020H03-153190 NUMARALI “BÜYÜK ONARIM” PROJESİ

Başlangıç ödeneği 12.000.000,00 TL olan projeye “Kampüs Altyapısı” projesinden 3.000.000,00 TL ödenek aktarması yapılmış ve toplam revize ödenek 15.000.000,00 TL olmuştur. Nakdi gerçekleşmesi 14.527.485,07 TL’dir. Projenin toplam gerçekleştirme seviyesi % 97 olmuştur.

Proje kapsamında yapılan işler:

1. Anadoluhisarı Yerleşkesi Sosyal Bilimler Meslek Yüksekokulu Siyasal Bilgiler Fakültesi, Yemekhane Binası ile Acıbadem Yerleşkesi Güzel Sanatlar Fakültesi Binasına Güçlendirme Yapılması İş Birimi Deprem Güçlendirmesi Yapılması

Siyasal Bilgiler Fakültesi binası ve Sosyal Bilimler Meslek Yüksekokulu binasında, güçlendirme projesine uygun olarak zemin kat kolonlarına betonarme mantolama yapıldı ve tüm katlar boyunca bazı iç ve dış betonarme perdeler eklenerek güçlendirildi. Güzel Sanatlar Fakültesi, projesine uygun olarak ana bina zemin kat kolonlarına betonarme mantolama yapıldı ve tüm katlar boyunca bazı iç betonarme perdelerin eklenmesiyle güçlendirildi. Güzel Sanatlar Fakültesi ek binasında ise ön ve yan cephede bulunan zemin kattaki dış kolonlar karbon fiber kumaşla sarılarak güçlendirildi. Anadoluhisarı yemekhane binası zemin kat kolonlarına betonarme mantolama yapılarak güçlendirildi.

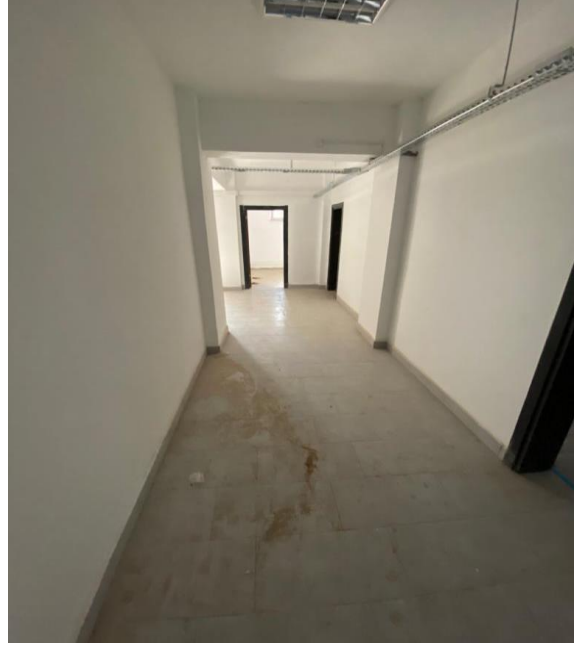

## 2. M.Ü. Recep Tayyip ERDOĞAN Külliyesi Eczacılık Fakültesi Öğrenci Laboratuvarlarının Çeker Ocaklarına Havalandırma Kanalı Yapılması ve Tefriş Yerleşimi Sonrası Laboratuvar Havalandırmalarının Uygun Hale Getirilmesi İşi

Eczacılık Fakültesi, 2019-2020 eğitim-öğretim yılını Recep Tayyip ERDOĞAN Külliyesinde yapılan yeni binasında karşılamıştı. Öğrenci laboratuvarlarında bilimsel çalışmaların devam edebilmesi için gerekli tefriş ve teçhizatlarına yerleşimiyle birlikte, Covid-19 salgını göz önünde bulundurularak laboratuvarlarda iç hava kalitesinin artırılması ve konfor şartlarının sağlanması için havalandırma tesisatında düzenlemeler yapılarak çalışmalar tamamlandı.



## 3. Recep Tayyip ERDOĞAN Külliyesi Teknoloji ve Mühendislik Fakülteleri M1-201/M2-B01/M3-123/T1-104/T2-111/T3-B05 Laboratuvarı Tezgâh Yapılması İşi

Recep Tayyip ERDOĞAN Külliyesi Teknoloji Fakültesine T1-104, T2-111, T3-B05 mahallerine 3 adet, Mühendislik Fakültesi M1-201, M2-B01, M3-123 mahallerine 3 adet olmak üzere toplam 6 adet eğitim laboratuvarı yapılarak öğrencilerimizin kullanımına sunuldu.



4. M.Ü. Göztepe Yerleşkesi Türkiyat Enstitüsü Teknoloji Fakültesi Özmen Aktar ve Handan Ertuğrul Kız Yurtları Rektörlük Binası Çeşitli Tadilat İşleri
5. M.Ü. Rektörlük Binası Bodrum Kat Nanoteknolojileri Araştırma Merkezi 109 Nolu Odanın Düzenlenmesi Öğrenci İşlerine Mescit Yapılması ve Beyazıt Kampüsündeki Atıl Binanın Giriş Kapılarının Demir Doğrama ile Kapatılması Atatürk Eğitim Fakültesi ve Spor Bilimleri Fakültesi Çatı Onarımı Nörolojik Bilimler Enstitüsü Çöp Toplama Alanı Yapılması İş
6. M.Ü. Eczacılık Fakültesi Öğrenci Laboratuvarının Doğalgaz ve Medikal Gaz Tesisatının Tamamlanması İş
7. M.Ü. Göztepe Yerleşkesi Atatürk Eğitim Fakültesi Uygulamalı Bilimler Yüksekokulu İbrahim Üzümcü Binası Strateji Geliştirme Daire Başkanlığı ve Bilgi İşlem Daire Başkanlığı Çeşitli Tadilat ve Boya İşleri
8. M.Ü. Göztepe Yerleşkesi Türkiyat Enstitüsü, Teknoloji Fakültesi Özmen Aktar ve Handan Ertuğrul Kız Yurtları Rektörlük Binası Çeşitli Tadilat İşleri
9. M.Ü. Recep Tayyip ERDOĞAN Külliyesi Diş Hekimliği Fakültesi Ana Giriş Kapısı Sundurma İş
10. M.Ü. Rektörlük Binası Bodrum Kat Nanoteknolojileri Araştırma Merkezi 109 Nolu Odanın Düzenlenmesi, Öğrenci İşlerine Mescid Yapılması ve Beyazıt Kampüsündeki Atıl Binanın Giriş Kapılarının Demir Doğrama ile Kapatılması, Atatürk Eğitim Fakültesi ve Spor Bilimleri Fakültesi Çatı Onarımı Nörolojik Bilimler Enstitüsü Çöp Toplama Alanı Yapılması İş
11. M.Ü. Göztepe Yerleşkesi Enstitüler Binası 1.Kat Ofis Düzenlenmesi İş
12. Marmara Üniversitesi İşletme Fakültesi Şoförler Odası Tadilat İş
13. M.Ü. Maltepe Sosyal Tesis Binası Çatı Onarımı ve İç Mekânlarda Tadilat Yapılması, Göztepe Yerleşkesi Tel Çit Yapılması ve A Kapısında Demir Kapı Onarımı İş
14. M.Ü. Göztepe Yerleşkesi Türkçe Öğretimi Uygulama ve Araştırma Merkezi Elektrik Tesisatı İş, Fen Edebiyat Fakültesi Kalorifer Borusu Çürümesi İş, Göztepe Yerleşkesi ve Tıp Fakültesi Çeşitli Onarım İşleri
15. Marmara Üniversitesi Recep Tayyip ERDOĞAN Külliyesi Başbüyük Sağlık Yerleşkesi, Dragos, Göztepe, Acıbadem Yerleşkeleri Pompa ve Isıtma Sistemleri ile Mekanik Tesisat Onarım İşleri
16. M.Ü. Buhar Tesisatları Kondestop Buhar ve Enerji Kayıplarının Tespiti ve Enerji Maliyetlerinin Hesaplanması İş
17. M.Ü. Eczacılık Fakültesinde Bulunan Turnikelerin Daire Başkanlıkları ve Enstitüler Binasına Taşınması İş ve Göztepe Yerleşkesi Merkez Kütüphane Binası Aydınlatma Armatürlerinin Tamir Edilmesi İş
18. M.Ü. Yerleşkelerinde Bulunan Binalara Ait Klima Santralleri, Klimalar, VRF Cihazlarına Ait Parça Değişim İş
19. M.Ü. Göztepe Yerleşkesi Nanoteknoloji Laboratuvarı ile Recep Tayyip ERDOĞAN Külliyesi Eczacılık Fakültesi DEHAMER Girişine Otomatik Kapı Yapılması İş

20. Recep Tayyip Erdoğan Külliyesi Dış Hekimliği Fakültesi Depo Alanının Kantine Çevrilmesi İşi
21. Nörolojik Bilimler Enstitüsü Yeni Bina 1. Kat ve Koridorlarda Bulunan Fan-Coil Hatlarının Yenilenmesi ve Çeşitli Tadilat İşleri
22. M.Ü. Recep Tayyip Erdoğan Külliyesi Başbüyük Sağlık Yerleşkesi Deney Hayvanları Uygulama ve Araştırma Merkezi Otomasyon İle Kontrol Edilebilen Odaların Artırılması İşi
23. M.Ü. SBF Binası Ana Kablo Onarımı Yapılması İşi
24. Marmara Üniversitesi Deney Hayvanları Uygulama ve Araştırma Merkezi Tadilat İşleri
25. M.Ü. Recep Tayyip ERDOĞAN Külliyesi Dış Hekimliği Fakültesi PVC Yer Döşemelerinin Onarım İşi
26. M.Ü. Recep Tayyip ERDOĞAN Külliyesi Tıp Fakültesi Çatı Teras Onarım İşi
27. M.Ü. Recep Tayyip ERDOĞAN Külliyesi Tıp Fakültesi Binası Tesisat Şaftlarının Tabanı Saç ile Kapatılması, Eczacılık Fakültesi, Sağlık Bilimleri Fakültesi Kırılan Dış Camların Değişmesi, Yönlendirme Tabelalarının Yapılması İşi
28. M.Ü. Recep Tayyip ERDOĞAN Külliyesi Çeşitli Elektrik ve Mekanik İşleri
29. M.Ü. Recep Tayyip Erdoğan Külliyesi Dış Hekimliği Fakültesi Manipülasyon ve Fantom Laboratuvarları Terasına Su İzolasyonu Yapılması İşi
30. M.Ü. RTE Külliyesi Durak, Çardak ve Arazi Maketi Söküm, Taşıma ve Yerine Montaj İşleri
31. M.Ü. Anadoluhisarı Yerleşkesi Çevre Aydınlatma Zaman Saatleri Değişimi, Rektörlük Binası Teras Yalıtımı Yapılması, Yemekhane Kapılarının Yenilenmesi ve Çeşitli Tadilat İşleri
32. M.Ü. Kurumsal İletişim Koordinatörlüğü Mutfak, Çağrı Merkezi Düzenlenmesi, Anadoluhisarı Yerleşkesi Yüzme Havuzu Kazan Dairesi Mekanik Tadilat İşleri ve Göztepe Yerleşkesi Çeşitli Onarım İşleri
33. M.Ü. Anadoluhisarı Yerleşkesi Spor Bilimleri Fakültesi Engelli Platformu Yapılması İşi
34. M.Ü. Nanoteknoloji ve Biyomalzemeler Uygulama ve Araştırma Merkezi Derslik Düzenlenmesi, Mehmet Genç Külliyesi Mekanik Boru Onarımı, Öğrenci Yurtları Seramik Tadilatı, 7 Blokluk Derslik Binasına Boya Yapılması İşi
35. M.Ü. Mehmet Genç Külliyesi Öğrenci Merkezi Teras Yalıtımı Yapılması İşi
36. M.Ü. Mehmet Genç Külliyesi ve Tıp Fakültesi Yangın Pompaları İle Tesisat Onarım İşleri
37. M.Ü. Mehmet Genç Külliyesi Çeşitli Onarım İşleri
38. Kompanzasyon Sistemleri Periyodik Bakımlarının Yapılması İşleri
39. Kesintisiz Güç Kaynakları Periyodik Bakımlarının Yapılması İşleri
40. Jeneratör Sistemleri Periyodik Bakımlarının Yapılması İşleri
41. Yangın Algılama ve İhbar Sistemlerinin Periyodik Bakımları

42. M.Ü. Otis Asansörlerin Periyodik Bakımlarının Yapılması İşleri
43. M.Ü. CCTV- Kamera ve Görüntüleme Sistemlerinin Periyodik Bakımlarının Yapılması İşleri
44. Asansör Bakımları Periyodik Bakımları
45. Trafo Merkezlerinin Periyodik Bakımlarının Yapılması İşleri
46. M.Ü. Mitsubishi Electric Marka Asansörlerin Yedek Parça Dâhil Periyodik Bakımlarının Yapılması İşleri
47. VRF, Split Klimalar, Fain-Coil, Havalandırma Cihazları ve Chiller Soğutma Gruplarının Bakımları İşleri
48. M.Ü. Sulu ve Gazlı Söndürme Sistemleri Periyodik Bakım İşleri
49. M.Ü. İlahiyat Fak. Asansörleri (OTİS) Parça Değişim İşleri
50. Üniversitemiz Acıbadem Yerleşkesi İlahiyat Fakültesinde 3 adet 6-10 Duraklı Asansörlerin 18.11.2008 Tarih ve 27058 Sayılı Resmi Gazetede Yayınlanan Asansör Bakım ve İşletme Yönetmeliğine göre A Tipi Muayene Kuruluşuna Kontrolünün Yaptırılması İşleri
51. M.Ü. Kamera Görüntüleme Sistemlerinin Parça Değişim İşleri
52. M.Ü. Yerleşkesinde Bulunan Binalara Ait Klima Santralleri, Klimalar, Vrf Cihazlarına Ait Parça Değişimi İşleri
53. M.Ü. Göztepe Yerleşkesi Rektörlük Binası Hırsız Alarm Sistemi Onarım İşleri
54. M.Ü. Kesintisiz Güç Kaynaklarının Parça Değişim İşleri
55. M.Ü. Jeneratörlerinin Parça Değişim İşleri
56. M.Ü. Göztepe Kampüsü Rektörlük Binası Kalorifer Kazanı Onarımı, Kalorifer Tesisatı Galeri ve Kaçak Onarım Değişim İle Spor Salonu ve İktisat Fakültesi Binası Eşanjör Değişim İşleri
57. M.Ü. Yangın Algılama ve İhbar Sistemlerinin Parça Değişimleri
58. Recep Tayyip ERDOĞAN Külliyesi Eczacılık Fakültesi Öğrenci Laboratuvarlarının Çeker Ocaklarına Havalandırma Kanalı Yapılması ve Tefriş Yerleşimi Sonrası Laboratuvar Havalandırma Kanallarının Uygun Hale Getirilmesi İşleri
59. M.Ü. Yerleşkelerinde Bulunan Binalara Ait Klima Santralleri, Klimalar ve VRF Cihazlarına Ait Parça Değişimi İşleri
60. Yıllık Muayene ve Denetim
61. M.Ü. Diş Hekimliği Fakültesi UPS Cihazı Akü Değişim İşleri
62. M.Ü. Tıp Fakültesi UPS Cihazı Akü Değişim İşleri

## 2.1.3. 2020H03-152553 NUMARALI “ÇEŞİTLİ ÜNİTELERİN ETÜT PROJESİ”

Başlangıç ödeneği 200.000,00 TL, finansman fazlasından likit karşılığı 416.000,00 TL eklenmiş olup projenin toplam ödeneği 616.000,00 TL'dir. Nakdi gerçekleşmesi 440.140,00 TL olup gerçekleşme seviyesi % 71 olmuştur.

Proje kapsamında yapılan işler:

### 1. Marmara Üniversite Yerleşkelerinde Bulunan Binarın Enerji Verimliliği Etütlerinin Yapılması İşi

Enerji ve Tabii Kaynaklar Bakanlığı tarafından 25 Ocak 2020 tarih 31019 sayılı Resmi Gazete' de yayımlanan Enerji Kaynaklarının ve Enerjinin Kullanımında Verimliliğin Artırılmasına Dair Yönetmelikte Değişiklik Yapılmasına Dair Yönetmeliğin 30. maddesiyle enerji yöneticisi görevlendirmekle yükümlü kamu binalarına etüt yaptırılması zorunluluğu getirilmiştir. Bu doğrultuda yerleşkelerimizde bulunan tüm binaların enerji etütleri çalışmaları yapılmıştır. Isıtma ve soğutma sistemlerinde kullanılan cihazlar ile aydınlatma ölçümleri, enerji tüketimleri, mekanik tesisat, bina yalıtım durumları için tespit ve önerileri içeren bu etüt raporları hazırlandıktan sonra Enerji ve Tabii Kaynaklar Bakanlığına gönderilmiştir. Elde edilen raporlar sayesinde Üniversitemiz genelinde çeşitli iyileştirmeler yapılmaktadır.



### 2. M.Ü. Recep Tayyip ERDOĞAN Külliyesi Arazisi İçerisinde Bulunan İstanbul İli, Maltepe İlçesi, Başbüyük ve Aydınevler Mahallesi 76 Adet Ada Parselleri İçeren 263 Hektarlık Alanda 15.ve 16. Madde İmar Uygulama Çalışması Yapılması İşi

Recep Tayyip Erdoğan Külliyesi imar uygulama çalışması 2 etap olarak planlanmıştır. 1.Etap Okul Alanları İmar Uygulaması, Çevre ve Şehircilik Bakanlığı tarafından onaylanarak Kadastrodan tescil edildi.

3. M.Ü. Dragos Yerleşkesi Gayrimenkul Değerleme İşi

## 2.1.4. 2020H03-150147 NUMARALI “KAMPÜSLER ALT YAPISI” PROJESİ

Başlangıç ödeneği 4.000.000,00 TL olup 3.000.000,00 TL “Büyük Onarım” projesine aktarılmasıyla proje ödeneği 1.000.000,00 TL olmuştur. Nakdi gerçekleşmesi 981.642,00 TL’dir. Projenin gerçekleşme seviyesi % 98 olmuştur.

Proje kapsamında yapılan işler:

1. M.Ü. Bağlarbaşı Yerleşkesi Kantin ve Okuma Salonu Binası Doğalgaz Hattı Çekilmesi İşi
2. M.Ü. Göztepe Yerleşkesi Giriş Kapılarındaki Data ve Telefon Hatlarının Yapılması, Rektörlük Binası Kamera Sistemi Yapılması, Anadoluhisarı Siyasal Bilgiler Fakültesi Taşınması için Elektrik Altyapı İşleri ve Kartal Yerleşkesi Ana Giriş Panosunun Düzenlenmesi İşleri
3. M.Ü. Göztepe Yerleşkesi Teshin Merkezi Buhar Kazanları Besi Suyu Kızgın Su Pompalarının Değişimi İşi
4. M.Ü. Rektörlük Binası Bilgi İşlem Daire Başkanlığı Elektrik-Data-Telefon ve Mekanik Altyapıların Yapılması, Zemin ve 1. Katta Ofis Düzenlenmesi İşi
5. M.Ü. Göztepe Yerleşkesi Temiz Su ve Pis Su Hatlarında Meydana Gelen Arızaların Giderilmesi
6. M.Ü. Göztepe Yerleşkesi Teknoloji Fakültesi İta Araştırma Laboratuvar Binasının Ana Besleme Elektrik Altyapısının Tesis Edilmesi İşi
7. M.Ü. Eczacılık Fakültesi Öğrenci Laboratuvarlarının Doğalgaz ve Medikal Gaz Tesisatlarının Tamamlanması İşi
8. M.Ü. Göztepe Yerleşkesi Atatürk Eğitim Fakültesi Eşanjör Dairesi Revizyonu Yapılması İşi
9. M.Ü. Eczacılık Fakültesi Binası Ana Besleme Kablolarının Onarım İşleri
10. M.Ü. Recep Tayyip ERDOĞAN Külliyesi Sağlık Bilimler Yerleşkesi Dış Hekimliği Fakültesi Doğalgaz Tesisatı Döşenmesi ve Çeşitli Mekanik Elektrik İşleri
11. M.Ü. Mehmet Genç Külliyesi Kazan Dairelerinin Gaz Açma İşlemleri ve Isı Merkezi
12. Ana Kalorifer Hatlarında Meydana Gelen Kaçak Tespiti ve Onarımı
13. M.Ü. Mehmet Genç Külliyesi Kız Öğrenci Yurdu Zemin Kat Duvar Boyası Yapılması, Yerleşke Sınırlarında Eksik Olan Jiletli Tellerin Tamamlanması, Fens Teli Onarımı Yapılması İşi

## 2.1.5. 2021H03-168186 NUMARALI “MUHTELİF İŞLER” PROJESİ

Projenin Toplam ödeneği 9.998.000,00 TL olup, finansman fazlasından likit karşılığı 7.500.000,00 TL ve Cumhurbaşkanlığı Strateji ve Bütçe Başkanlığınca Yatırımları Hızlandırma Ödeneğinden 7.000.000,00 TL eklenmesiyle toplam proje ödeneği 24.498.000,00 TL olmuştur. Nakdi gerçekleşmesi 20.956.419,76 TL olup gerçekleşme seviyesi % 86 olmuştur.

Makine Teçhizat Alımları kapsamında: Öz Gelir (SKS) ödeneği 550.000,00 TL olup Sağlık Kültür ve Spor Daire Başkanlığınca 321.305,72 TL Makine Teçhizat alımı yapılmıştır. Ayrıca 748.000,00 TL olan Hazine Yardımı ödeneğine 7.000.000,00 TL Yatırımları Hızlandırma Ödeneğinden ve 7.000.000,00 TL finansman fazlasından likit karşılığı ödenek eklenerek toplam 14.748.000,00 TL ödenekten 11.454.309,07 TL ile Akademik ve İdari Birimlerimize Makine Teçhizatlar alınmıştır.

Tablo 3. Sağlık, Kültür ve Spor Daire Başkanlığı Makine Teçhizat Yıl Sonu Detayı

Gerçekleşen Alımlar	Toplam Tutar (TL)
Mehmet Genç Külliyesi Yurtlarında Kullanılmak Üzere Yer Yıkama Makinesi, Telefon ve Buzdolabı Alım İşİ	63.653,56
Sağlık, Kültür ve Spor Daire Başkanlığına Bağlı Yurtlara Ranza Alımı	115.375,81
Sağlık, Kültür ve Spor Daire Başkanlığına İbrahim Üzümcü Kültür Merkezinde Kullanılmak Üzere Mikofon Alımı	31.850,56
Sağlık, Kültür ve Spor Daire Başkanlığına Bağlı Yemekhanelerde Kullanılmak Üzere Masa Sandalye Alımı	84.456,00
Kız Öğrenci yurtlarına tarayıcı, televizyon, Buzdolabı ve çamaşır makinesi alımı	25.969,79
<b>TOPLAM</b>	<b>321.305,72</b>

Tablo 4. Makine Teçhizat Yıl Sonu Detayı

Birim Adı	Birmlere Harcanan Toplam Tutar (TL)
Rektörlük ve Bağlı Birimler	1.581.694,65
Türkiyat Araştırmaları Enstitüsü	24.655,10
Eczacılık Fakültesi	62.499,88
İlahiyat Fakültesi	17.766,00
İletişim Fakültesi	1.091,50
Mimarlık ve Tasarım Fakültesi	1.534,00
Mühendislik Fakültesi	5.982.119,20
Teknoloji Fakültesi	3.777.662,34
Teknik Bilimler Meslek Yüksek Okulu	5.286,40

<b>TOPLAM</b>	<b>11.454.309,07</b>
---------------	----------------------

Bilgisayar Alımları kapsamında 7.000.000,00 TL ödenek tahsis edilmiş ve finansman fazlasından 500.000,00 TL eklenerek toplam proje ödeneği 7.500.000,00 TL olmuştur. Nakdi gerçekleşmesi 7.487.976,78 TL'dir.

Yazılım Alımları kapsamında 1.700.000 TL ödenek tahsis edilmiş olup nakdi gerçekleşmesi 1.692.828,19 TL'dir.

## 2.1.6. 2021H03-168184 NUMARALI “YAYIN ALIMLARI” PROJESİ

Başlangıç ödeneği 4.000.000,00 TL olup, nakdi gerçekleşmesi 3.968.231,68 TL olmuştur. Gerçekleşme seviyesi % 99 olmuştur. Uygulama sonuçları;

Tablo 5. Gerçekleşen Alımlar

Gerçekleşen Alımlar	Adet
Abone Olunan Yabancı Dilde Dergi Sayısı (Online)	58200
Abone Olunan Yabancı Dilde Elektronik Veritabanı Sayısı	17
Abone Olunan Türkçe Elektronik Veritabanı Sayısı	11

## 2.2. EĞİTİM-BEDEN EĞİTİMİ VE SPOR

### 2.2.1. 2020H05-151935 NUMARALI “AÇIK VE KAPALI SPOR TESİSLERİ” PROJESİ

Projenin 2021 yılı başlangıç ödeneği 5.000.000,00 TL olup nakdi gerçekleşmesi 4.587.513,14 TL ve gerçekleşme seviyesi % 92 olmuştur.

Proje kapsamında yapılan işler;

#### 1. Recep Tayyip ERDOĞAN Külliyesi Açık Spor Tesisleri Yapılması İşi

“Recep Tayyip Erdoğan Külliyesi Açık Spor Tesisleri Yapılması İşi” kapsamında 1 adet halı saha, 1 adet tenis kortu, 2 adet basketbol/voleybol sahası ve tribünlerin yapımı devam ediyor. Ayrıca soyunma odası binasında; idari ofis, kadın-erkek soyunma odası, engelli wc, kafeterya, otopark ve teknik hacimler bulunmaktadır.

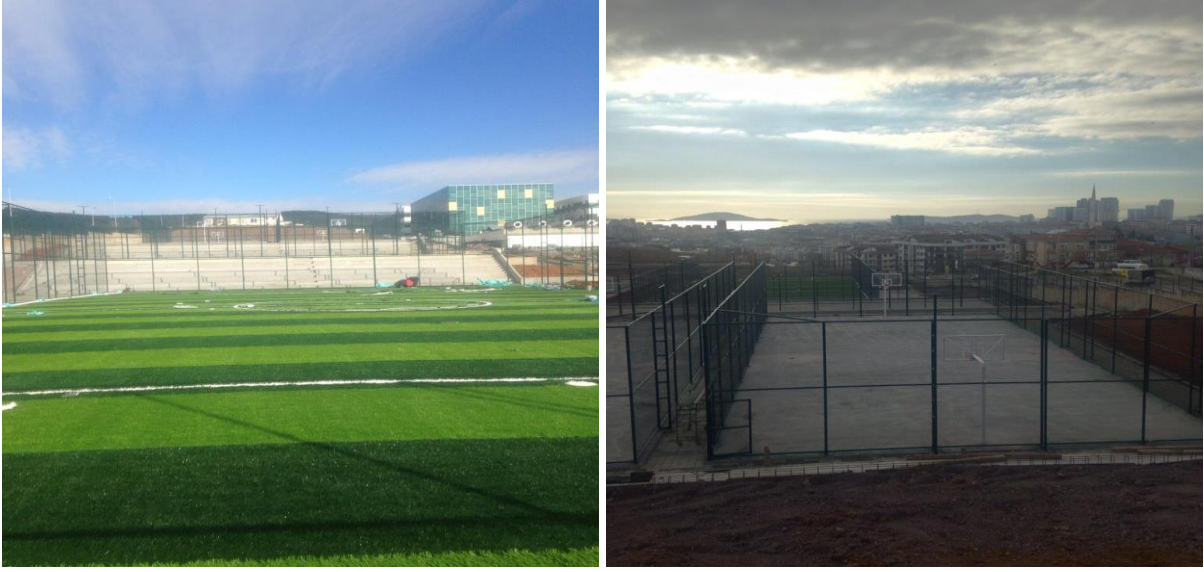

**İş Durumu : Tamamlandı**  
**Fiziki Gerçekleşme : % 100**

## 2.3. EĞİTİM-KÜLTÜR

### 2.3.1. 2020H04-144727 NUMARALI “SULTANAHMET YERLEŞKESİ REKTÖRLÜK BİNA RESTORASYONU”

Projenin 2021 yılı başlangıç ödeneği 6.500.000,00 TL ve 2020 yılından kalan 6.500.000,00 TL ödeneği likit karşılığı ödenek eklenerek toplam proje ödeneği 13.000.000,00 TL olmuştur. Nakdi gerçekleşmesi 515.442,38 TL olup gerçekleşme seviyesi % 4 olmuştur. Art Nouveau üslupla 1898 yılında yaptırılmış olan bu üç katlı binanın mimarı, İstanbul'da pek çok esere imza atan İtalyan Mimar Raimondo D'Aronco'dur. Bina bir süre atıl kaldıktan sonra İktisadi ve Ticari İlimler Akademisi'ne verilmiştir. Yapılan tadilatlardan sonra 1982'de kurulan Marmara Üniversitesi'ne tahsis edilmiş ve günümüzde üniversitenin rektörlük binası olarak kullanılmaktadır. Yapıda zamanla oluşan tahribatları gidermek için gerekli izinler alınarak kapsamlı restorasyon çalışmalarına başlanıldı.

1.derece kültür varlığı yapısı olan Sultanahmet Rektörlük binasının restorasyon işi kapsamında; teras ve temel yalıtımları ile çatı ve doğramalar yenilenecektir, cephe temizliği ve sağlamlaştırması yapılacaktır, statik incelemesi ve güçlendirmeleri yapılacaktır, iç mekanlarda yüzey kaplamalarının onarımları yapılacaktır. Elektrik, mekanik ve yangın

güvenlik tesisatları yenilenecektir. Ayrıca bezeme ve süsleme yüzeyler aslına uygun olarak restore edilecektir.



**İş Durumu : İş Devam Ediyor**

**Fiziki Gerçekleşme : % 15**

## 2.4. SAĞLIK

### 2.4.1. 2020I00-143118 NUMARALI “DİŞ HEKİMLİĞİ ENGELLİ VE UYGULAMA MERKEZİ”

Projenin 2021 yılı başlangıç ödeneği 5.000.000,00 TL olup 2020 yılından kalan 5.000.000,00 TL ödeneği likit karşılığı ödenek olarak eklenmiş ve “Siyasal Bilgiler Fakültesi” projesinden de 5.000.000,00 TL ödenek aktarılarak toplam revizeli ödenek 15.000.000,00 TL olmuştur. Nakdi gerçekleşme olmamıştır. Engelli bireylere daha etkin sağlık hizmetini sunmak amacıyla Recep Tayyip ERDOĞAN Külliyesinde “Engelli Diş Hekimliği Uygulama ve Araştırma Merkezi” kurulmasına karar verilmişti. Engelli Diş Hekimliği Uygulama ve Araştırma Merkezinin ihale süreci tamamlanmış olup yükleniciye yer teslimi 14.12.2021 tarihinde yapılmıştır. Engelli Diş Hekimliği Uygulama ve Araştırma Merkezi, toplam 6.152 m<sup>2</sup> alan üzerinde, zemin+4 kat olmak üzere toplam 5 kat olarak planlanmıştır. Binada 11 diş polikliniği, 5 poliklinik, 6 ameliyathane, 6 yoğun bakım ünitesi, 10 hasta bakım odası, yemekhane, kafeterya ve kantin yer alacaktır.



**İş Durumu : İş Devam Ediyor**

## 2.5. DİĞER KAMU HİZMETLERİ/SOSYAL TEKNOLOJİK ARAŞTIRMA

### 2.5.1. 2021K12-168281 NUMARALI “REKTÖRLÜK BİLİMSEL ARAŞTIRMA PROJELERİ”

Başlangıç ödeneği 3.225.000,00 TL olup yılı içerisinde Özel hesaba alınan tutar 3.225.000,00 TL'dir. BAP yönetmeliği gereği; gerçekleşen Öz gelirlerin (Tezsiz Yüksek Lisans gelirlerinin % 30'u) tamamı özel hesaba aktarılmıştır. Sağlık Bilimlerinde 45, Fen ve Mühendislik Bilimlerinde 38, Sosyal ve Beşeri Bilimlerinde 5 adet olmak üzere toplam 88 proje kabul edilmiştir.

### 3. PROTOKOL KAPSAMINDA YAPILAN İŞLER

Göztepe Yerleşkesi Bankacılık ve Sigortacılık Meslek Yüksekokul Binasının Yurda Dönüştürülmesi İşi

Üniversitemiz ile GYODER (Gayrimenkul Yatırımcıları Derneği) arasında 01.12.2021 tarihinde protokol imzalanmıştır. Protokol gereği söz konusu iş Dikey Yapım İnşaat Turizm Gıda Sanayi ve Ticaret Şti. tarafından yapılacaktır. Protokole göre işin sonu 31.01.2022 olarak belirlenmiştir. Yer teslimi 08.12.2021 tarihinde yapılarak binada tadilat çalışmalarına başlanıldı. Binanın statik raporları teslim alındı.



### III. ÖNERİLER:

Ödenek yetersizliğinin giderilmesi için gerekli çalışmaların yapılması, Cumhurbaşkanlığı Strateji ve Bütçe Başkanlığınca verilen ödeneklerin her yıl sadece belli oranda değil, kurumların öğrenci sayıları, binalarının ve çevrenin fiziki koşulları gözetilerek ödenek dağıtımına gidilmesi, gerektiğinde uzmanlarca yerinde incelemeler yapılarak gerçek ihtiyaç tespitine göre ödenek planlaması yapılması, idaremizce hazırlanan ayrıntılı harcama programları teklifinin vize aşamasında mümkün olduğu kadar değiştirilmemesi, değişikliklerde idare koşullarının ve gereklerinin dikkate alınması Üniversitemiz açısından önemlidir.