



**T.C.
MARMARA ÜNİVERSİTESİ
REKTÖRLÜĞÜ
Strateji Geliştirme Daire Başkanlığı**

**2023 YILI
YATIRIM PROGRAMI
İZLEME VE DEĞERLENDİRME
RAPORU**



İÇİNDEKİLER

I.GENEL DEĞERLENDİRME	2
1. HİZMET BİNALARI	5
2.2023 YILI YATIRIMLARIYLA HEDEFLenen VE GERÇEKLEŞEN KAPASİTE ARTIŞI.....	9
3. PROJELERİN UYGULAMALARINDA KARŞILAŞILAN TEMEL SORUNLAR.....	9
II.2023 YILI PROJE UYGULAMALARI.....	10
1. PROJELERİN GENEL UYGULAMA DURUMU	10
2. SEKTÖR BAZINDA PROJELER.....	11
2.1. EĞİTİM-YÜKSEKÖĞRETİM.....	11
2.1.1. 2007H03-150295 NUMARALI “DERSLİK VE MERKEZİ BİRİMLER” PROJESİ.....	11
2.1.1.1. ÖĞRENCİ MERKEZİ YEMEKHANE VE KÜTÜPHANE BİNASI	11
2.1.1.2. RECEP TAYYİP ERDOĞAN KÜLLİYESİ İKİNCİ ETAP	12
2.1.2. 2023H03-212533 NUMARALI “BÜYÜK ONARIM” PROJESİ.....	13
2.1.3. 2023H03-212250 NUMARALI “ÇEŞİTLİ ÜNİTELERİN ETÜT PROJESİ”.....	19
2.1.4. 2020H03-150147 NUMARALI “KAMPÜSLER ALT YAPISI” PROJESİ.....	20
2.1.5. 2023H03-213038 NUMARALI “MUHTELİF İŞLER” PROJESİ	22
2.1.6. 2023H03-212243 NUMARALI “YAYIN ALIMLARI” PROJESİ	23
2.2. EĞİTİM-BEDEN EĞİTİMİ VE SPOR	24
2.2.1. 2021H05-168596 NUMARALI “AÇIK VE KAPALI SPOR TESİSLERİ” PROJESİ.....	24
2.3. EĞİTİM-KÜLTÜR.....	25
2.3.1. 2020H04-144727 NUMARALI “SULTANAHMET YERLEŞKESİ REKTÖRLÜK BİNA RESTORASYONU”	25
2.4. SAĞLIK	27
2.4.1. 2020I00-143118 NUMARALI “DIŞ HEKİMLİĞİ FAKÜLTESİ ENGELLİ UYGULAMA MERKEZİ”	27
2.5. DİĞER KAMU HİZMETLERİ/SOSYAL TEKNOLOJİK ARAŞTIRMA	28
2.5.1. 2023K12-192764 NUMARALI “REKTÖRLÜK BİLİMSEL ARAŞTIRMA PROJELERİ”	28
2.5.2. 2023K12-195487 NUMARALI “BİYOMEDİKAL GÖRÜNTÜLEME VE TANI SİSTEMLERİ GELİŞTİRME İLAVE ALTYAPI”.....	28
III. ÖNERİLER:	29
TABLolar	
TABLO 1. YERLEŞKELER VE HİZMET BİNALARI DAĞILIMI	2
TABLO 2. EĞİTİM ALAN BİLGİLERİ	5
TABLO 3. SAĞLIK, KÜLTÜR VE SPOR DAİRE BAŞKANLIĞI MAKİNE TEÇHİZAT YIL SONU DETAYI.....	22
TABLO 4. MAKİNE TEÇHİZAT YIL SONU DETAYI	22
TABLO 5. GERÇEKLEŞEN ALIMLAR	23
ŞEKİLLER	
ŞEKİL 1.ÖDENEK DAĞILIMI.....	10

I.GENEL DEĞERLENDİRME

Kuruluşun Yatırımlarının Finansman Kaynakları: Özel Bütçe ve Döner Sermaye.

Kuruluşun Mevcut Üretim Kapasitesi:

Tablo 1. Yerleşkeler ve Hizmet Binaları Dağılımı

Yerleşke Adı	Birim
ACIBADEM	Güzel Sanatlar Fakültesi
	Güzel Sanatlar Enstitüsü
ANADOLUHİSARI	Spor Bilimleri Fakültesi
BAĞLARBAŞI	İlahiyat Fakültesi
RECEP TAYYİP ERDOĞAN KÜLLİYESİ	Eczacılık Fakültesi
	Gastroenteroloji Enstitüsü
	Nörolojik Bilimler Enstitüsü
	Tıp Fakültesi
	Diş Hekimliği Fakültesi
	Sağlık Bilimleri Fakültesi
	Prof. Dr. Asaf Ataseven Hastanesi
	Mühendislik Fakültesi M1 Binası
	Mühendislik Fakültesi M2 Binası
	Mühendislik Fakültesi M3 Binası
	Mühendislik Fakültesi M4 Binası
	Mühendislik Fakültesi M5 Binası
	Teknoloji Fakültesi T1 Binası
	Teknoloji Fakültesi T2 Binası
	Teknoloji Fakültesi T3 Binası
	Teknoloji Fakültesi T4 Binası
Teknoloji Fakültesi TH2 Binası	
Teknoloji Fakültesi TH5 Binası	

GÖZTEPE	Rektörlük (I)
	Daire Başkanlıkları Binası
	Enstitü Binası :
	- Avrupa Araştırmaları Enstitüsü
	- Bankacılık ve Sigortacılık Enstitüsü
	- Fen Bilimleri Enstitüsü
	- Türkiyat Araştırmaları Enstitüsü
	- Eğitim Bilimleri Enstitüsü
	- Sosyal Bilimler Enstitüsü
	- İslam Ekonomisi ve Finansı Enstitüsü
	Atatürk Eğitim Fakültesi
	Fen Fakültesi
	İnsan ve Toplum Bilimleri Fakültesi
	Siyasal Bilgiler Fakültesi
	İktisat Fakültesi
	İşletme Fakültesi
	Hukuk Fakültesi
	İletişim Fakültesi
	Adalet Meslek Yüksekokulu
	GSF – Film Tasarımı Bölümü
GSF – Müzik Bölümü	
Teknoloji Fakültesi (Eski Binası) :	
- Orta Doğu ve İslam Ülkeleri Araştırmaları Enstitüsü	
- Akademik Gelişim Koordinatörlüğü	
- Teknoloji ve Transfer Ofisi (MİTTO)	
- Engelli Öğrenci Birim Koordinatörlüğü	
- Doğa Bitkileri ve Su Ürünleri Araştırma ve Uygulama Merkezi	
- Bilimsel Araştırma Projeleri Birim Koordinatörlüğü	
- Atatürk Eğitim Fakültesi	
- Orta Doğu ve İslam Ülkeleri Araştırma Merkezi	
- Teknik Bilimler Meslek Yüksekokulu Laboratuvarı	
- Teknoloji Fakültesi Laboratuvarı	
Yabancı Diller Yüksekokulu	
Atatürk İlkeleri ve İnkılâp Tarihi Bölümü	

	Türk Dili Bölümü Başkanlığı
	Özmen Aktar Kız Öğrenci Yurdu
	Handan Ertuğrul Kız Öğrenci Yurdu
	Göztepe Kız Öğrenci Yurdu
	Sürekli Eğitim Merkezi (MÜSEM)
	Sosyal Bilimler Meslek Yüksekokulu Uygulama Birimi
KARTAL	Sağlık Hizmetleri Meslek Yüksekokulu
MEHMET GENÇ KÜLLİYESİ	1.Blok - Sağlık Bilimleri Enstitüsü
	2.Blok - Sosyal Bilimler Meslek Yüksekokulu
	3.Blok - Sosyal Bilimler Meslek Yüksekokulu
	4.Blok – Teknik Bilimler Meslek Yüksekokulu
	5.Blok – Finansal Bilimler Fakültesi
	6.Blok – Uygulamalı Bilimler Fakültesi
	7.Blok – Mimarlık ve Tasarım Fakültesi
	Meslek Yüksekokulu ve Laboratuvar
	Konferans Merkezi
	Isı Merkezi
	Öğrenci Merkezi
	Kız Yurdu
	Sosyal Alan
	Erkek Yurdu
Enerji Merkezi Binası	
SULTANAHMET	Rektörlük (II)
	Cumhuriyet Müzesi
ŞİŞLİ	-
MALTEPE	Maltepe Sosyal Tesisleri
ANKARA	İrtibat Bürosu

1.HİZMET BİNALARI

Marmara Üniversitesi Rektörlük binası, Göztepe (merkez bina) ve Sultanahmet yerleşkelerinde bulunmaktadır. Çeşitli yerleşkelerde faaliyet gösteren akademik hizmet binaları ise 738,976,35 m² toplam alana ve 43.423,56 m² toplam derslik alanına sahiptir.

Tablo 2. Eğitim Alan Bilgileri

Yerleşke Adı	Sektör/Tesisler Eğitim	Bina Alanı (m ²)	Derslik Alanı (m ²)	Derslik Sayısı
Acıbadem	Güzel Sanatlar Fakültesi Dekanlık	230		
	Güzel Sanatlar Fakültesi	14.330	2.755	40
	Atölyeler	936		
	Yemekhane	295		
	Kantin	85		
ACIBADEM YERLEŞKESİ		15.876	2.755	40
Anadoluhisarı	Spor Bilimleri Fakültesi	8.763	1.082,59	17
	PTT	51		
	Tenis Kortu Kapalı Alan	588		
	Cimnastik Salonu	1.250		
	Kapalı Yüzme Havuzu	3.670		
	Fitness Salonu	919		
	Kapalı Spor Salonu	1.424		
	Kantin	305		
	Mescid	173		
	Sağlık Ocağı	125		
	Kayıkhane	356		
Akademi Stadı Tribünü	1.396			
ANADOLUHİSARI YERLEŞKESİ		19.020	1.082,59	17
Bağlarbaşı	Cami	21.941	605,20	14
	İlahiyat Fakültesi-A Blok	14.035	2.562,49	35
	İlahiyat Fakültesi-B Blok	11.211	1.345,34	15
	İlahiyat Fakültesi-C Blok	19.927	764,71	11
BAĞLARBAŞI YERLEŞKESİ		67.114	5.277,74	75
Recep Tayyip Erdoğan Külliyesi	Diş Hekimliği Fakültesi	19.603	-	-
	Tıp Fakültesi	28.113	1.876,06	28
	Sağlık Bilimleri Fakültesi	14.842	1.720,39	19
	Nörolojik Bilimler ve Gastroentoloji Enstitüsü	8.125	46	1
	Eczacılık Fakültesi	28.507	1.350,79	10
	Prof. Dr. Asaf Ataseven Hastanesi	112.457		
	Mühendislik Fakültesi M1 Binası	11.379	725,78	12

MARMARA ÜNİVERSİTESİ

	Mühendislik Fakültesi M2 Binası	8.986	261,88	4
	Mühendislik Fakültesi M3 Binası	8.969	731,59	12
	Mühendislik Fakültesi M4 Binası	8.731	697,17	11
	Mühendislik Fakültesi M5 Binası	8.731	636,63	12
	Teknoloji Fakültesi T1 Binası	11.124	221,46	4
	Teknoloji Fakültesi T2 Binası	8.986	177,01	3
	Teknoloji Fakültesi T3 Binası	11.379	425,77	7
	Teknoloji Fakültesi T4 Binası	8.969	508,17	8
	Teknoloji Fakültesi TH5 Binası	1.468		
	Teknoloji Fakültesi TH2 Binası	1.652		
	Kafeterya	741		
	Isı ve Trafo Merkezi (Mühendislik Fakültesi)	983		
	Isı ve Trafo Merkezi (Teknoloji Fakültesi)	983		
RECEP TAYYİP ERDOĞAN KÜLLİYESİ		304.728	9.378,70	131
Göztepe	Rektörlük	11,461		
	Daire Başkanlıkları Binası	5.218,6		
	Fen Fakültesi	26.557	2.387,72	54
	İnsan ve Toplum Bilimleri Fakültesi			
	Eski Mühendislik Dekanlık Binası (Kariyer Merkezi Mezunlar Ofisi)	2.206	-	-
	Eski Mühendislik Fakültesi (D Blok-Yenilik Merkezi)	3.070	58	2
	Siyasal Bilgiler Fakültesi (B Blok)	4.450	691,4	16
	Siyasal Bilgiler Fakültesi (A Blok)	3.921	260	4
	Atatürk Eğitim Fakültesi	16.583	1.581	30
	Atatürk Eğitim Fakültesi (D Blok)	19.755	1.561	32
	İktisat Fakültesi	7.010	707,27	12
	İktisat Fakültesi (Prefabrik Ek Bina)	1.619	564	10
	İşletme Fakültesi (C Blok)	19.703	951,95	18
	Orta Doğu ve İslam Ülkeleri Araştırmaları Enstitüsü	22.033	1.607,75	32
	Akademik Gelişim Koordinatörlüğü			
	Teknoloji ve Transfer Ofisi (MİTTO)			
	Engelli Öğrenci Birim Koordinatörlüğü			
	Doğa Bitkileri ve Su Ürünleri Araştırma ve Uygulama Merkezi			
	Bilimsel Araştırma Projeleri Birim Koordinatörlüğü			
	Atatürk Eğitim Fakültesi			
Orta Doğu ve İslam Ülkeleri Araştırma				

MARMARA ÜNİVERSİTESİ

Merkezi			
Teknik Bilimler Meslek Yüksekokulu Laboratuvarı			
Teknoloji Fakültesi Laboratuvar			
Eski Takı Teknolojisi ve Tasarımı Yüksekokulu			
Eski Teknik Bilimler Yüksekokulu			
Göztepe Kız Öğrenci Yurdu	1.547		
Yabancı Diller Yüksekokulu	2.183	876,22	41
Yabancı Diller Yüksekokulu (İdari Bina)	1.096		
Avrupa Araştırmaları Enstitüsü			
Bankacılık ve Sigortacılık Enstitüsü			
Eğitim Bilimleri Enstitüsü			
Fen Bilimleri Enstitüsü			
Sosyal Bilimler Enstitüsü	4.511,4	635,2	15
Türkiyat Araştırmaları Enstitüsü			
İslam Ekonomisi ve Finansı Enstitüsü			
Hukuk Fakültesi		1.471	10
Adalet Meslek Yüksekokulu	19.243	264	4
İletişim Fakültesi		1.074	14
Güzel Sanatlar Film Tasarımı ve Müzik Bölümü	17.976	243	5
Dr. İbrahim Üzümcü Binası	2.173	602	14
Şehit Ömer Halisdemir Kapalı Spor Salonu	2.027		
Mediko	405		
ISG - Psikoloji Danışmanlık Merkezi	380		
Handan Ertuğrul Kız Yurdu	1.178		
Kantin (Marmara Simit) Çok Amaçlı Fonksiyonel Yapı	746		
Özmen Aktar Kız Öğrenci Yurdu	3.565		
Kantin (Bahçe Kafe)(Çok Amaçlı Fonksiyonel Yapı)	456		
Karakol	85		
PTT	52		
Sivil Polis Evi	63		
Çamaşırhane	41		
MÜSEM (Eğitim Merkezi)	862		
PTT Yanı Tek Katlı Yapı	45		
Konukevi (Hizmet Binası)	3.072		
Kantin (Konuk Evi Yanı)(Çok Amaçlı Fonksiyonel Yapı)	122		
Panayır Cafe (Çalışma Alanı)	517		

MARMARA ÜNİVERSİTESİ

	Çarşı (Çok Amaçlı Fonksiyonel Yapı)	214		
	Av Köşkü Hamamı	236		
	Öğrenci Yemekhane	5.284		
	Prefabrik Müh. D Blok Yanı	390		
GÖZTEPE YERLEŞKESİ		212.056	15.535,51	313
Mehmet Genç Külliyesi	1.Blok-Sağlık Bilimleri Enstitüsü	5.217,47	1.195,49	20
	2.Blok-Sosyal Bilimler Meslek Yüksekokul Okulu	5.341,59	1.195,49	20
	3.Blok-Sosyal Bilimler Meslek Yüksekokul Okulu	5.341,59	1.195,49	20
	4.Blok-Teknik Bilimler Meslek Yüksekokulu	5.341,59	1.174,45	11
	5.Blok-Finansal Bilimler Fakültesi	5.341,59	1.174,45	11
	6.Blok-Uygulamalı Bilimler Fakültesi	5.341,59	1.174,45	11
	7.Blok-Mimarlık ve Tasarım Fakültesi	5.217,47	1.174,45	11
	Meslek Yüksekokulu ve Laboratuvar	6.153	402,77	6
	Konferans Merkezi	2.407		
	Isı Merkezi	2.623,90		
	Öğrenci Merkezi	27.127,84		
	Kız Yurdu (Y1-1 ve Y1-2 Blok)	10.791		
	Sosyal Alan (Y1-5 Blok)	518,49		
	Erkek Yurdu (Y1-1 ve Y1-2 Blok)	14.446		
	Enerji Merkezi Binası	220		
7'li Bina Sığınak	2.667			
MEHMET GENÇ KÜLLİYESİ		104.097,12	8.687,04	110
Kartal	Sağlık Hizmetleri Meslek Yüksekokulu	3.275	565,39	8
KARTAL YERLEŞKESİ		3.275	565,39	8
Sultanahmet	Rektörlük Binası	3.328,96	141,59	4
	Rektörlük Makamı, Cumhuriyet Müzesi ve Sanat Galerisi	2.671,04		
SULTANAHMET YERLEŞKESİ		6.000	141,59	4
Şişli	Şişli binası	870		
Beyazıt	Beyazıt Binası (Boş)	2.928		
Gözcübaba	Kreş Binası	1.370		
	Daire	90		
Maltepe Sosyal Tesisleri	Maltepe Sosyal Tesisleri	1.409		
Ankara	Daire	73,54		
	Daire	69,69		
GENEL TOPLAM		738.976,35	43.423,56	698

2.2023 YILI YATIRIMLARIYLA HEDEFLENEN VE GERÇEKLEŞEN KAPASİTE ARTIŞI

2023 yılında kapasite artışı olmamıştır.

3. PROJELERİN UYGULAMALARINDA KARŞILAŞILAN TEMEL SORUNLAR

Cumhurbaşkanlığı Strateji ve Bütçe Başkanlığınca AHP ve AFP'lerin idarenin tekliflerinin dışına çıkılarak düzenlenmesi, ödenek serbest bırakmalar, bütçe ödeneklerinin öğrenci ve personel başına olacak şekilde gerçek ihtiyaca göre belirlenmemesi, ihale süreçlerinin uzunluğu, mevzuatın çok sık değişmesi vb. durumlardır. Yatırım Programında toplam 11 ana proje yer almıştır.

II.2023 YILI PROJE UYGULAMALARI

1. PROJELERİN GENEL UYGULAMA DURUMU

Bütçe başlangıç ödeneğimiz toplamı **221.752.000,00** TL olup yıl içinde; Cumhurbaşkanlığı Strateji ve Bütçe Başkanlığının onayı ile toplamda 56.515.000,00 TL finansman fazlasından likit karşılığı, Strateji ve Bütçe Başkanlığınca “Araştırma Üniversiteleri Destek Programı İş Birliği Protokolü” kapsamında Bilimsel Araştırma Projelerinde kullanılmak üzere aktarılan 9.003.000,00 TL ödenek, Yılı içinde çıkartılan Ek Bütçe Kanunu ile verilen 77.500.000,00 TL ek ödenek ve 250.000,00 TL şartlı bağış ve yardım ile toplam **190.832.000,00** TL eklenmiş ve yıl sonu yatırım ödeneğimiz **412.584.000,00** TL olmuştur. Mal hizmet ve yapım işleri ile onarımlar için **218.474.270,58** TL harcama yapılarak revize ödeneğimize göre toplam nakdi gerçekleşme oranı % 53 seviyesindedir.

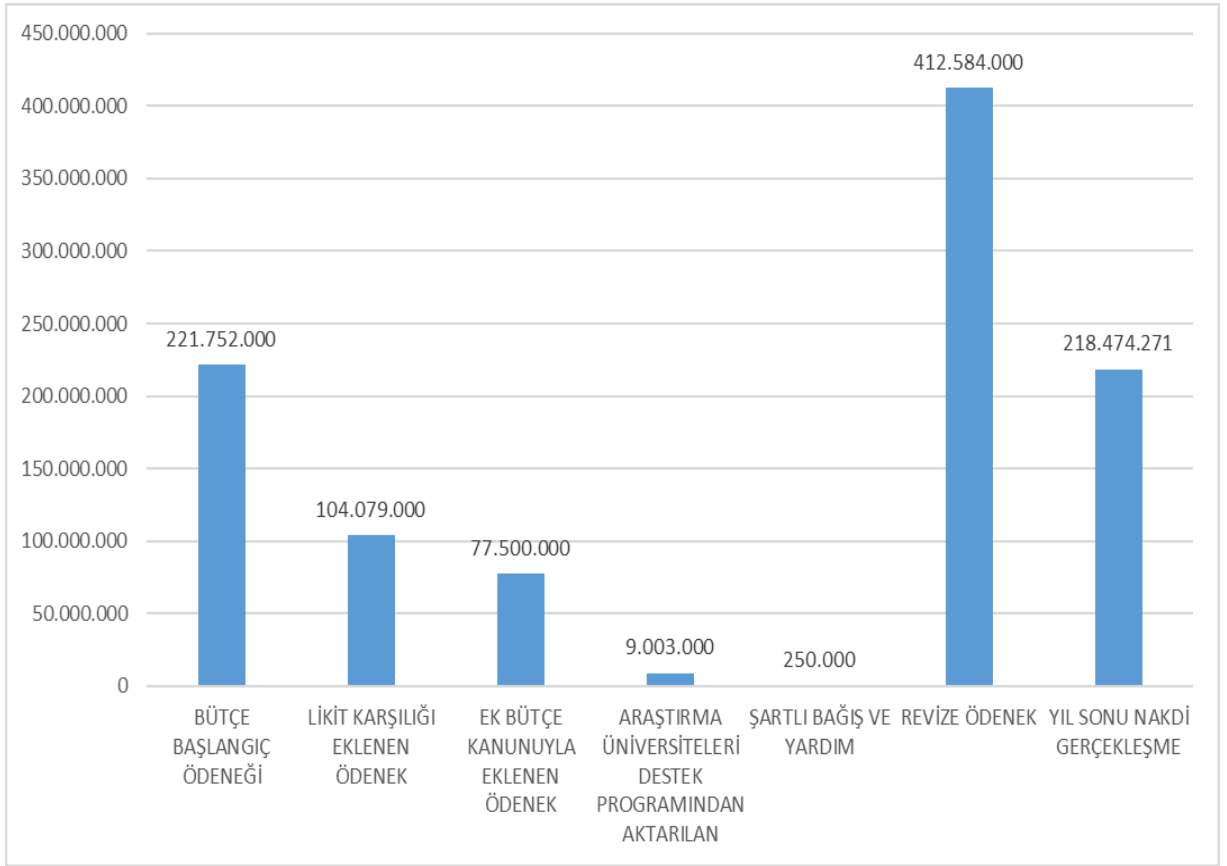

Şekil 1.Ödenek Dağılımı

2. SEKTÖR BAZINDA PROJELER

2.1. EĞİTİM-YÜKSEKÖĞRETİM

2.1.1. 2007H03-150295 NUMARALI “DERSLİK VE MERKEZİ BİRİMLER” PROJESİ

Başlangıç ödeneği 60.000.000,00 TL olan projeye Cumhurbaşkanlığı Strateji ve Bütçe Başkanlığının onayıyla finansman fazlasından likit karşılığı 55.313.000,00 TL eklenerek toplam revize ödenek 115.313.000,00 TL olmuştur. 2023 yıl sonu nakdi gerçekleşmesi 61.484.209,23 TL olmuştur. Projenin genel gerçekleşme seviyesi % 54 olmuştur.

2.1.1.1. ÖĞRENCİ MERKEZİ YEMEKHANE VE KÜTÜPHANE BİNASI

Recep Tayyip Erdoğan Külliyesi Diş Hekimliği Fakültesi, Tıp Fakültesi, Eczacılık Fakültesi, Sağlık Bilimleri Fakültesi, Gastroenteroloji ve Nörolojik Bilimler Enstitülerinin bulunduğu alanda, paydaşlarımızın sosyal alan ihtiyacını karşılayacak toplam kapalı alanı 14.500,95 m²'den oluşan yemekhane ve kütüphane binası yapılmaktadır. 2. bodrum katta 65 + 2 (engelli) toplam 67 araçlık otopark, 1. bodrum katta 64 kişilik seminer salonu, 87 kişilik konferans salonu, toplantı salonu yer alacaktır. Zemin kat kütüphanede 136 kişilik çalışma salonu ve fuaye, 1. kat ve 2. katlarda 240 kişilik okuma bölümü, grup çalışma alanları, 30.000 yayımlık raf alanı, idari ofisler, 468 kişilik yemekhane, bay/bayan mescit yapılacaktır. 3. katta ise 125 kişilik akademisyen yemekhanesi yer alacaktır. Peyzaj düzenlemelerin de yapılacağı söz konusu işin Kasım 2024 itibariyle tamamlanması öngörülmekte olup fiziki gerçekleşme % 24 seviyesindedir.



Öğrenci Merkezi ve Yemekhane Binası (14.500,95 m²)

Nakdi Gerçekleşmeler;

2021 Yılı	:	3.183.270,89 TL
2022 Yılı	:	200.467,15 TL
2023 Yılı	:	61.484.209,23 TL

2.1.1.2. RECEP TAYYİP ERDOĞAN KÜLLİYESİ İKİNCİ ETAP

Bu proje Merkezi Yönetim Bütçesi dışında olup Toplu Konut İdarası Başkanlığı (TOKİ) ile yapılan protokol çerçevesinde finanse edilmekte ve yapımı hızla devam etmektedir. Projenin başlangıç ödeneği 1.000,00 TL (iz) ödenek konulmuş olup harcama gerçekleşmemiştir.

2.1.2. 2023H03-212533 NUMARALI “BÜYÜK ONARIM” PROJESİ

Başlangıç ödeneği 30.000.000,00 TL olan projeye yılı içerisinde; Yılı içinde çıkartılan Ek Bütçe Kanunu ile 75.000.000,00 TL ödenek aktarması ile 250.000,00 TL Şartlı Bağış ve Yardım olarak ödenek kaydı yapılmış ve Projeden 5.000.000,00 TL ödenek de “Kampüs Altyapısı” projesine aktarılarak toplam revize ödenek 100.250.000,00 TL olmuştur. Nakdi gerçekleşmesi 38.358.908,84 TL’dir. Projenin nakdi gerçekleşme seviyesi % 39 olmuştur.

Proje kapsamında yapılan işler:

1. Marmara Üniversitesi Sağlık Yerleşkesinde Bulunan Tıp Fakültesi Teras İzolasyonu ve Cephe Onarım-Tadilat İşleri

Recep Tayyip ERDOĞAN Külliyesi Tıp Fakültesinin teras izolasyonu yapıldı. Binanın sudan etkilenen bölümleri boyandı. Cephe onarım çalışmaları devam ediyor.



2. Marmara Üniversitesi Göztepe Yerleşkesinde Bulunan Çeşitli Binalardaki Yapısal Eleman Korozyon Tamiratlarının Yapılması İşi

Göztepe Yerleşkesinde bulunan Sosyal Bilimler Meslek Yüksekokulu Uygulama Birimi binası bodrum katı ile Siyasal Bilgiler Fakültesi B binası zemin katında bulunan ve projesinde belirtilen kolonların korozyon tamirleri yapılarak karbon elyaf malzeme kumaş ile sarılarak güçlendirildi. Gerekli yerlerde duvar ve zemin tadilatları yapılarak çalışmalar tamamlandı.



3. Marmara Üniversitesi Recep Tayyip ERDOĞAN Külliyesi Engelli Erişebilirliği Düzenlemeleri Yapılması İşi

Recep Tayyip Erdoğan Külliyesi Mühendislik Fakültesi (M1, M2, M3, M4, M5 binaları) ve Teknoloji Fakültesi (T1, T2, T3, T4 binaları) binalarında engelli erişilebilirlik düzenlemeleri tamamlandı. Bu kapsamda binaların projelerine uygun olarak; bina içlerinde termo plastik poliüretan malzemeden Uyarı/Nokta ve Kılavuz/İz Hissedilebilir Yüzey uygulaması, bina dışında merdiven ve giriş kısmında kaymayı engelleyici polyamid malzemeden Uyarı/Nokta Hissedilebilir Yüzey uygulaması, giriş ve orta alanlarda bulunan cam bölme ve cam kapılara (buzlu camlar dahil) iki sıra cam bandı uygulaması, merdiven küpeşte üzerlerine Braille baskılı yönlendirme levhası, Braille baskılı kabartmalı Kat Planı panosu, engelli wc'lerinde erişilebilir wc acil durum ipli çağrı butonu ve kapı üstü ikaz lambası imalatları, zemin kat orta alanı kenarları ve rampası için elektrostatik toz boyalı demir borudan korkuluk imalatları yapılarak binalar erişilebilir hale getirildi.

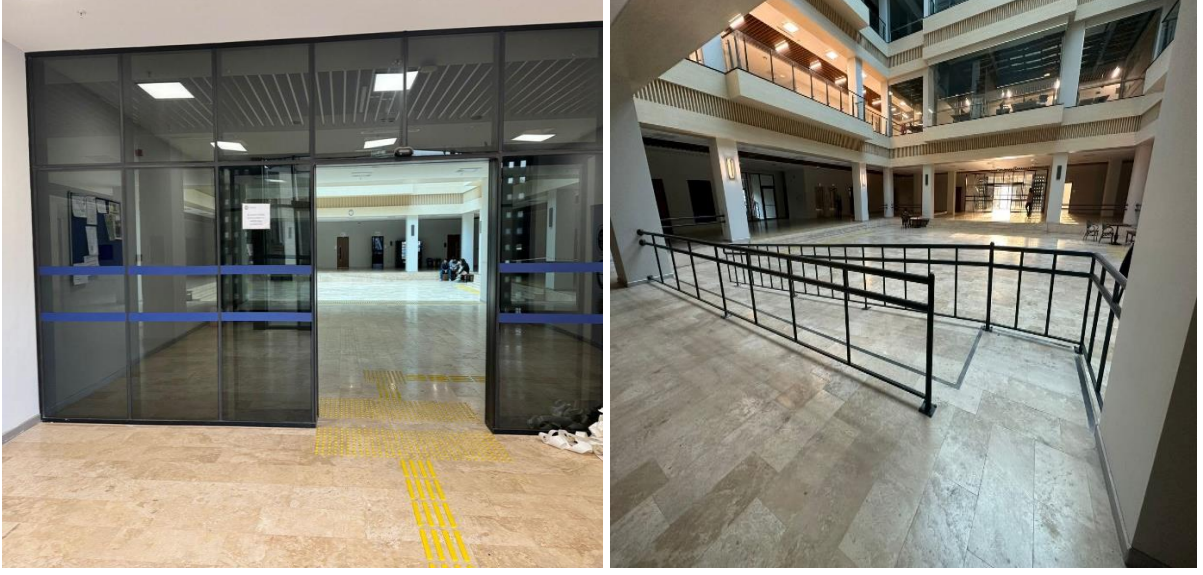

4. Marmara Üniversitesi Öğrenci Yurt Binalarının Zemin Etütlerinin Yapılarak Deprem Performans Analiz Raporlarının Hazırlanması İşi

Göztepe Yerleşkesinde bulunan Özmen Aktar Kız Yurdu, Göztepe Kız Yurdu ve Handan Ertuğrul Kız Yurdu ile Mehmet Genç Külliyesinde bulunan kız ve erkek yurt binalarının deprem performans analizleri yaptırıldı. Bu iş çerçevesinde her bir binanın rölevesi çıkarıldı sondajlar yapılarak zemin etüdü yapıldı. Binalardan karot numuneleri alındı ve donatı tespitleri yapılarak çıkan sonuçlar analiz edilerek rapor haline getirildi.

5. Marmara Üniversitesi Tüm Yerleşkeler 2023 Yılı Soğutma Cihazlarının Bakım İşi

Tıp Fakültesi, Diş Hekimliği Fakültesi, Ortadoğu ve İslam Ülkeleri Araştırmaları Enstitüsü, TÖMER ve Dr. İbrahim Üzümcü binasında bulunan klimaların bakım çalışmaları tamamlandı. Prof.Dr. Orhan Oğuz Kütüphanesi ve Dr. İbrahim Üzümcü binasına ilave klima montajları yapıldı.

6. M.Ü. Bağlarbaşı Yerleşkesi Kamera Kontrol Merkezi Oluşturulması İşi

7. M.Ü. Göztepe Yerleşkesi İşletme Fakültesi ve Atatürk Eğitim Fakültesi Binalarının Ana Kablo Onarım ve Elektrik İşleri

8. Üniversitemiz Mehmet Genç Yerleşkesinde İhtiyaç Duyulan Teknik Malzemelerin Temini İşi

9. Marmara Üniversitesi Sağlık Bilimleri Fakültesi Çöken Atık Su Hattına Yenileme ve Onarım Yapılması İşleri

10. M.Ü. Göztepe Yerleşkesi, Kartal Yerleşkesi Mehmet Genç Külliyesi Arızalı Sirkülasyon Pompaları ve Hidroforlarının Onarılması İşi
11. M.Ü. Göztepe Yerleşkesi, Mehmet Genç Külliyesi ve Sağlık Yerleşkesi Sıhhi Tesisat, Kalorifer Tesisatı, Havalandırma Tesisatı Çeşitli Onarım İşleri ile Recep Tayyip Erdoğan Külliyesi Prefabrik Malzemenin Taşınması İşi
12. M.Ü. Göztepe Yerleşkesi Buhar, Isıtma Altyapı Tesisatı ve Yemekhane Eşanjör Dairesi Onarım İşleri
13. M.Ü. Göztepe Yerleşkesi İnsan ve Toplum Bilimleri Fakültesi Öğrenci Çalışma Alanlarının Ofise Dönüştürülmesi, Talep Edilen Eksikliklerin Giderilmesi Çeşitli Tadilat Onarım İşleri
14. M.Ü. Daire Başkanlıkları ve Enstitüler Binası Alüminyum Etek Yapılması
15. Üniversitemiz Recep Tayyip Erdoğan Külliyesi Çalışma Ofisi Masa ve Kitaplık Tadilatı İşi
16. Marmara Üniversitesi Göztepe Yerleşkesi Teknoloji Fakültesi C Blok 2. ve 3. Katların İnşaat, Elektrik, İnternet ve Mekanik Eksikliklerin Giderilmesi İçin Bakım Onarım Şube Müdürlüğümüzce Talep Edilen Malzemelerin Temini İşi
17. M.Ü. Göztepe Yerleşkesi Teknoloji Fakültesi C ve D Blok Taşınma Tadilat İşleri
18. M.Ü. Göztepe Yerleşkesi Teknoloji Fakültesi A ve B Blok Tadilat İşleri
19. M.Ü. Göztepe Yerleşkesi Handan Ertuğrul Kız Yurdu, Atatürk Eğitim Fakültesi Ek Bina, Teknoloji Fakültesi C Blok Tadilat ve Onarım İşleri
20. M.Ü. Bağlarbaşı Yerleşkesi Patlayan OG Kablo Başlığının Onarımı ve Güzel Sanatlar Fakültesi Binası Regülatör Kablolarının Onarım İşleri
21. Marmara Üniversitesi Yapı İşleri ve Teknik Daire Başkanlığı Peyzaj ve Çevre Düzenleme Şube Müdürlüğü Bünyesinde Kullanılmak Üzere İhtiyaç Duyulan Malzeme Alımı İşi
22. M.Ü. Yerleşkeler Sıfır Atık Geçici Atık Depolama Alanları Yapılması İşi
23. M.Ü. Başbüyük Yerleşkesi Hastane Arkasındaki Barakaların Yıkılıp Kaldırılması ve Çeşitli Tadilat İşleri
24. Üniversitemiz Çeşitli Yerleşkelerinde Kullanılmak Üzere Yapı İşleri ve Teknik Daire Başkanlığı Bakım Onarım Şube Müdürlüğünden Talep Edilen Malzeme Alımı İşi
25. M.Ü. Recep Tayyip Erdoğan Külliyesi Isı Merkezi ve Göztepe Yerleşkesinde Yer Alan Konteynırların Peyzaj ve Çevre Düzenleme Şube Müdürlüğü Personelleri İçin Çalışma ve Ofis Alanına Dönüştürülmesi
26. Marmara Üniversitesi Teknoloji Fakültesi Tadilat İşleri İçin İhtiyaç Duyulan Malzemelerin Temini İşi
27. M.Ü. Göztepe Yerleşkesi İşletme Fakültesi ve Atatürk Eğitim Fakültesi Binalarının Ana Hat Kablo Onarım ve Kazı İşleri
28. M.Ü. Göztepe Yerleşkesi İbrahim Üzümcü Binası Tadilat İşleri
29. M.Ü. Mehmet Genç Külliyesi Giriş Kapısı Güvenlik Personeli Alanlarının Düzenlenmesi ve Mezuniyet Alanı Aydınlatma İşleri

30. M.Ü. Recep Tayyip ERDOĞAN Külliyesi Öğrenci Bekleme Alanlarının Düzenlenmesi ve Kampüs İçi Yollara Hız Kesicilerinin Tesis Edilmesi İşleri
31. M.Ü. Enerji Verimliliği Uygulamaları Kapsamında Göztepe Rektörlük Binası, Maltepe Sağlık Yerleşkesi ve Mehmet Genç Yerleşkesinde Mekanik Tadilat ve Onarım İşleri
32. Marmara Üniversitesi Göztepe Yerleşkesi ve Mehmet Genç Külliyesi Çeşitli Tadilat ve Onarım İşleri
33. Mehmet Genç Külliyesi Yangın Söndürme ve Yer Altı Hidrant Hattı Su Kaçakların Tamiri, Vana Değişim, Bahçe Sulama Sistemi Pompalarının Tamir ve Panolarının Değiştirilmesi, Göztepe Kampüsü Hidrofor Tamiri ve Pano Değişim İşleri
34. Üniversitemiz Göztepe Kampüsü Yol Çizgisi ve Kaldırım Boya İşleri için İhtiyaç Duyulan Malzemelerin Temini İşleri
35. Üniversitemiz Çevre Düzenlemesi ve Peyzaj Müdürlüğünün İhtiyaç Duyduğu Malzemelerin Temini İşleri
36. Marmara Üniversitesi Deney Hayvanları Uygulama ve Araştırma Merkezine Ait Hijyenik Klimalar İçin İhtiyaç Duyulan Malzeme Alım İşleri
37. M.Ü. Çeşitli Yerleşkelerinde Bulunan Jeneratörler İçin Parça Alınması İşleri
38. Üniversitemiz İbrahim Üzümcü Konferans Binasının Elektrik ve İnternet İşlerinde Kullanılmak Üzere Malzeme Alımı İşleri
39. Üniversitemiz Yapı İşleri ve Teknik Daire Başkanlığı Bakım ve Onarım Şube Müdürlüğüne İhtiyaç Duyulan Malzemelerin Temin İşleri
40. M.Ü. Recep Tayyip ERDOĞAN Külliyesi Yangın İhbar Sistemi İşlerinde Kullanılmak Üzere Malzeme Alımı İşleri
41. M.Ü. İlahiyat Fakültesi C Blok Otoparkta Bulunan Sıhhi Tesisat Galvaniz Borularının Yenilenmesi İşleri
42. Marmara Üniversitesi 2023 Yılı Mehmet Genç Yerleşkesi Yurt Binalarına ait Isıtma Sistemlerinin Bakımı
43. M.Ü. Mehmet GENÇ Külliyesi Spor Tesisleri Soyunma Odası ve Tuvaletlerinde Çeşitli Onarımların Yapılması İşleri
44. M.Ü. Göztepe Kampüsü Tekstil Arge Merkezi Kamera ve Çevre Aydınlatma İşleri
45. İTA Merkezi İklimlendirme Cihazının Temini ve Montajı İşleri
46. M.Ü. Recep Tayyip ERDOĞAN Külliyesi Sağlık Yerleşkesi Eczacılık Fakültesi ve Tıp Fakültesi Binaları ile Göztepe Yerleşkesi Enstitü Binalarının Kırılmış Dış Cephe Cam Ünitelerinin Değiştirilmesi İşleri
47. M.Ü. Atatürk Eğitim Fakültesi, İslam Ekonomisi ve Finansı Enstitüsü ve Bilimsel Araştırma Proje Birimi Telefon Tesisatı Yapılması İşleri
48. M.Ü. Göztepe Yerleşkesi, Recep Tayyip ERDOĞAN Külliyesi Sağlık Yerleşkesi ve Mehmet GENÇ Külliyesi Tesisat Onarım İşleri

49. M.Ü. Recep Tayyip ERDOĞAN Külliyesi Mühendislik (M1-M2-M3-M4-M5) Fakülte Binalarında Öğrenci Bilgisayar Laboratuvarları Oluşturmak için Bölme Duvarların Kaldırılması ve Elektrik-Data Altyapılarının Hazırlanması İşi
50. M.Ü. Recep Tayyip ERDOĞAN Külliyesi Mezarlık ve Okul Sınırlarında Tel Çit Yapılması İşi
51. M.Ü. Tüm Kampüsler Jeneratör Arızalarının Giderilmesi İşleri
52. M.Ü. Mehmet Genç Külliyesi Konferans Salonu ve Göztepe Kampüsü Nano Teknoloji Bölümü Çeşitli Elektrik İmalat ve Tadilat İşleri
53. Marmara Üniversitesi Doğalgaz Brülörleri ve Kaskad Kalorifer Kazanları Periyodik Bakım İşleri
54. M.Ü. Recep Tayyip ERDOĞAN Külliyesi Başibüyük Sağlık Yerleşkesi Deney Hayvanları Merkezi Hepa Filtrelerinin Değiştirilmesi ve Havalandırma Tesisatında Balanslama Yapılması İçin Debi Ölçümleri Yapılması İşleri
55. M.Ü. Göztepe Yerleşkesi Mühendislik D Blok Binası Kablo Arızasının Onarımı ve Kazı Yapılması İşleri
56. Marmara Üniversitesi Fitness Salonu ve Ofisler Zemin Pvc Kaplaması ve Aydınlatma İşleri
57. M.Ü. Güzel Sanatlar Fakültesi ve Fen Fakültesi Binaları Personel Asansörlerinin Kartlı Sisteme Dönüştürülmesi İşleri
58. M.Ü. Otis Asansör Yürüyen Merdivenler ve Recep Tayyip Erdoğan Külliyesi Asansörlerinin 2023 Yılı Periyodik Bakımlarının Yapılması İşleri
59. M.Ü. Genel Asansörleri 2023 Yılı Periyodik Bakım İşleri
60. Marmara Üniversitesi Tüm Yerleşkeler Soğutma Cihazlarının Arızalarının Giderilmesi İşi
61. Marmara Üniversitesi Yerli Asansörleri Periyodik Bakımlarının Yapılması İşleri
62. Marmara Üniversitesi Mitsubishi Marka Asansörleri Periyodik Bakımlarının Yapılması ve Parça Değişimi İşleri
63. Marmara Üniversitesi Otis Marka Asansörleri Periyodik Bakımlarının Yapılması İşleri
64. TMMO Asansör Muayene
65. M.Ü. Genel Asansörleri Parça Değişim ve Çeşitli Elektrik Onarım İşleri
66. M.Ü. Göztepe Kampüsü Buhar Kazanları, Degazör ve Besi Suyu Pompaları Bakım, Onarım, Parça Değişim İşleri
67. M.Ü. Jeneratörlerinin 2023 Yılı Periyodik Bakımlarının Yapılması İşleri
68. M.Ü. Trafo Merkezlerinin 2023 Yılı Periyodik Bakımlarının Yapılması İşleri
69. M.Ü. Binalarında Bulunan Yangın Algılama ve İhbar Sistemlerinin 2023 Yılı Periyodik Bakımlarının Yapılması İşleri
70. M.Ü. Diş Hekimliği Fakültesi ve Mehmet Genç Yerleşkesi Jeneratör Parça Değişim İşleri

71. Binalarında Bulunan Yangın Algılama ve İhbar Sistemlerinin 2023 Yılı Periyodik Bakımlarının Yapıtırılması İşi
72. M.Ü. Kesintisiz Güç Kaynaklarının (UPS) 2023 Yılı Periyodik Bakımlarının Yapılması İşleri
73. M.Ü Yangın Söndürme Sistemleri Yıllık Periyodik Bakımlarının Yapılması İşi
74. Marmara Üniversitesi Kompanzasyon Sistemleri 2023 Periyodik Bakımlarının Yapılması İşleri
75. M.Ü. Recep Tayyip ERDOĞAN Sağlık Yerleşkesi Çeşitli Havalandırma Kanallarının ve Klima Tesisatlarının Onarılması İşi
76. Üniversitemiz Yapı İşleri ve Teknik Daire Başkanlığı Peyzaj ve Çevre Düzenleme Şube Müdürlüğü Tamir ve Bakım İşleri
77. Bağlarbaşı Yerleşkesi Asansör Muayene İşleri
78. Eczacılık Fakültesi Asansör Muayene İşleri
79. Recep Tayyip ERDOĞAN Külliyesi Mühendislik Fakültesi Asansör Muayene İşleri
80. Nörolojik Bilimler Enstitüsü Asansör Muayene İşleri
81. M.Ü. Mehmet Genç Külliyesi Sarı Etiket Alan Mitsubishi Asansörleri Fenni Muayene Eksiklerinin Giderilmesi ve Çeşitli Onarım İşleri

2.1.3. 2023H03-212250 NUMARALI “ÇEŞİTLİ ÜNİTELERİN ETÜT PROJESİ”

Projenin başlangıç ödeneği 1.000.000,00 TL olup nakdi gerçekleşmesi 100.152,20 TL ve gerçekleşme seviyesi % 10 olmuştur.

Proje kapsamında yapılan işler:

1. İstanbul İli, Üsküdar İlçesi, Altunizade Mahallesi 197-208 Pafta, 11 Ada, 97-170-172 Parselleri içeren İlahiyat Yerleşkesi Alanında 1/5000 Ölçekli Nazım İmar Planı ve 1/1000 Ölçekli İmar Uygulama Plan Teklif Dosyasının Hazırlanması İşi
2. Marmara Üniversitesi Fatih İlçesi Saraçışhak Mahallesi 732 Ada 16 Parselde Bulunan Taşınmazın Aplikasyon İşi
3. İstanbul İli Kartal İlçesi Orhantepe Mahallesi 12703 Ada 237 Parselde Bulunan Taşınmazın Aplikasyon İşi
4. Marmara Üniversitesi Recep Tayyip ERDOĞAN Külliyesi Sağlık Yerleşkesi Nörolojik Bilimler ve Gastroenteroloji Enstitüsü Binası, Göztepe Yerleşkesi Eski Mühendislik Fakültesi B Binası, Eski Mühendislik Fakültesi D Binası, Isı Merkezi Binası, Döner

Sermaye ve MÜSEM Binası ile Bağlarbaşı Yerleşkesi Destek Hizmetleri Binalarının Risk Analizi ve Deprem Performans Raporlarının Hazırlanması

5. Recep Tayyip ERDOĞAN Külliyesi Hurda Deposunun Mimari, İnşaat, Elektrik ve Mekanik Projelerinin Hazırlanması
6. Marmara Üniversitesi İstanbul İli Kartal İlçesi Cevizli Mahallesi 10972 Ada 64 Parsele Ait Vaziyet Planı Hazırlanması İşi

2.1.4. 2020H03-150147 NUMARALI “KAMPÜSLER ALT YAPISI” PROJESİ

Başlangıç ödeneği 15.000.000,00 TL olan projeye “Büyük Onarım” projesinden 5.000.000,00 TL ödenek aktarması yapılmış ve Cumhurbaşkanlığı Strateji ve Bütçe Başkanlığının onayıyla 13.0000.000,00 TL likit karşılığı ödenek eklenerek toplam revizeli ödenek 28.000.000,00 TL olmuştur. Nakdi gerçekleşmesi 27.347.994,82 TL’dir. Projenin nakdi gerçekleşme seviyesi % 98 olmuştur.

Proje kapsamında yapılan işler:

1. Recep Tayyip ERDOĞAN Külliyesi Sağlık Yerleşkesi Çevre Duvarı ve Giriş Kapısı Yapılması İşi

Üniversitemiz Recep Tayyip ERDOĞAN Külliyesi Sağlık Yerleşkesinin güvenlik ihtiyacını karşılamak için "Recep Tayyip ERDOĞAN Külliyesi Sağlık Yerleşkesi Çevre Duvarı ve Giriş Kapısı Yapılması İşi" kapsamında yaklaşık 1000 m ferforje korkuluk 500 m betonarme çevre duvarı ile 50 m² giriş kapısı ve güvenlik kulübesi yapıldı çevre duvarları üzerine aydınlatma üniteleri ve güvenlik kameraları yerleştirilerek iş tamamlandı.

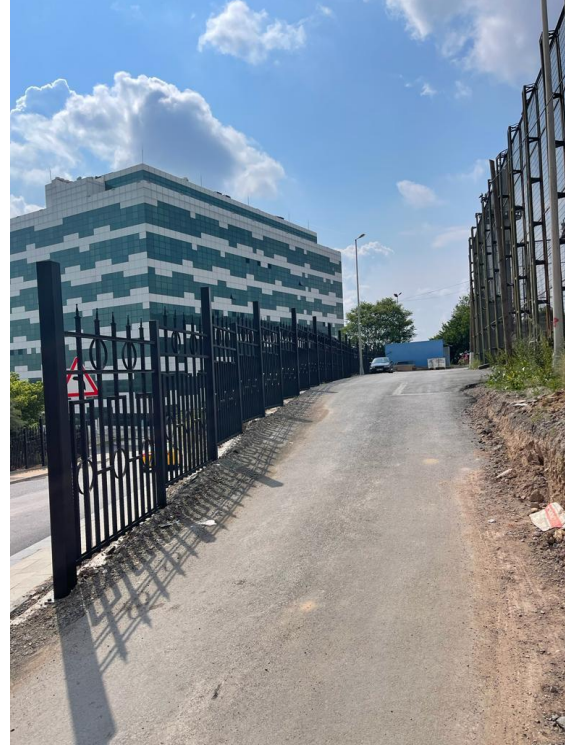

2. Marmara Üniversitesi Göztepe Kampüsü Ana Buhar Hattı İçin Galeri Yapım ve Isıtma Sistemi Altyapı Onarım İşleri

“Marmara Üniversitesi Göztepe Kampüsü Ana Buhar Hattı İçin Galeri Yapım ve Isıtma Sistemi Altyapı Onarım İşleri”nin ihalesi 28.07.2023 tarihinde gerçekleştirildi. İhaleyi kazanan firmayla 04.09.2023 tarihinde sözleşme imzalandı. Çalışmalar tamamlandı.



3. M.Ü. Göztepe Kampüsü Jeotermal Isı Hattındaki Kaçağın Bulunarak Giderilmesi İşi
4. M.Ü. Göztepe Yerleşkesi Ana Isıtma Sistemi İnşaat, Mekanik ve Elektrik Projelerinin ve Şartnamelerin Hazırlanması İşi

2.1.5. 2023H03-213038 NUMARALI “MUHTELİF İŞLER” PROJESİ

Projenin toplam ödeneği 44.502.000,00 TL ve nakdi gerçekleşmesi 43.298.569,08 TL'dir. Gerçekleşme seviyesi % 98 olmuştur.

Makine Teçhizat Alımları kapsamında: Öz Gelir (SKS) ödeneği 820.000,00 TL olup Sağlık Kültür ve Spor Daire Başkanlığınca 790.482,45 TL Makine Teçhizat alımı yapılmıştır. Ayrıca 16.532.000,00 TL olan Hazine Yardımı ödeneğinden 15.950.573,78 TL ödenek ile Akademik ve İdari Birimlerimize Makine Teçhizatlar alınmıştır.

Tablo 3. Sağlık, Kültür ve Spor Daire Başkanlığı Makine Teçhizat Yıl Sonu Detayı

Gerçekleşen Alımlar	Toplam Tutar (TL)
Üniversitemiz Yemekhanelerinde Kullanılmak Üzere Masa ve Sandalye Alımı	354.550,72
Üniversitemiz Yemekhanelerinde Kullanılmak Üzere Masa Alımı	85.910,99
Şehit Ömer Halisdemir Spor Salonu ve Öğrenci Yurtlarına Kamera Sistemi Kurulumu	157.878,00
Öğrenci Yurtlarımızda Kullanılan Beyaz Eşyaların Parça Değişimi ve Tamirata	94.080,00
Başkanlığımız Ofislerinde Kullanılmak Üzere Ofis Mobilyası Alımı	45.982,74
Öğrenci Yurtlarımızda Kullanılmak Üzere Muhtelif Malzeme Alımı	52.080,00
TOPLAM	790.482,45

Tablo 4. Makine Teçhizat Yıl Sonu Detayı

Birim Adı	Birmlere Harcanan Toplam Tutar (TL)
Rektörlük ve Diğer Birimler	352.820,62
Orta Doğu ve İslam Ülkeleri Araştırma Enstitüsü	153.344,95
Atatürk Eğitim Fakültesi	14.268.445,04
Fen Fakültesi	3.734,70
Güzel Sanatlar Fakültesi	3.700,00
Hukuk Fakültesi	419.759,39
İnsan ve Toplum Bilimleri Fakültesi	112.490,50

Sağlık Bilimleri Fakültesi	4.022,40
Sağlık Hizmetleri Meslek Yüksekokulu	5.089,20
Yabancı Diller Yüksek Okulu	57.253,20
Bilimsel Araştırma Projeleri Birim Koordinatörlüğü	22.420,00
Genetik ve Metabolik Hastalıklar Araştırma ve Uygulama Merkezi	9.929,70
Hipertansiyon ve Ateroskleroz Eğitim Uygulama ve Araştırma Merkezi	103.730,00
Uzaktan Eğitim Uygulama ve Araştırma Merkezi	2.100,00
Bilgi İşlem Daire Başkanlığı	27.348,86
Öğrenci İşleri Daire Başkanlığı	106.800,00
Personel Daire Başkanlığı	21.037,50
Yapı İşleri ve Teknik Daire Başkanlığı	125.130,00
Koruma ve Güvenlik Şube Müdürlüğü	134.188,72
TOPLAM	15.950.573,78

Bilgisayar Alımları kapsamında 19.150.000,00 TL ödenek tahsis edilmiş ve nakdi gerçekleşmesi 18.721.227,26 TL'dir.

Yazılım Alımları kapsamında 8.000.000,00 TL ödenek tahsis edilmiş olup nakdi gerçekleşmesi 7.836.285,59 TL'dir.

2.1.6. 2023H03-212243 NUMARALI "YAYIN ALIMLARI" PROJESİ

Başlangıç ödeneği 10.000.000,00 TL olup nakdi gerçekleşmesi 9.997.878,61 TL olmuştur. Gerçekleşme seviyesi % 100'dür. Uygulama sonuçları;

Tablo 5. Gerçekleşen Alımlar

Gerçekleşen Alımlar	Adet
Abone Olunan Yabancı Dilde Dergi Sayısı (Online)	65.287
Abone Olunan Yabancı Dilde Elektronik Veritabanı Sayısı	69
Abone Olunan Türkçe Elektronik Veritabanı Sayısı	11

2.2. EĞİTİM-BEDEN EĞİTİMİ VE SPOR

2.2.1. 2021H05-168596 NUMARALI “AÇIK VE KAPALI SPOR TESİSLERİ” PROJESİ

Projenin başlangıç ödeneği 3.500.000,00 TL olup nakdi gerçekleşmesi 3.340.840,87 TL'dir. Projenin nakdi gerçekleşme seviyesi % 96 olmuştur.

Proje kapsamında yapılan işler:

1. Marmara Üniversitesi Göztepe Yerleşkesi Açık Spor Tesisleri Tadilat-Onarım İşleri ve Kapalı Spor Antrenman Salonu Yıkılması İşİ

Göztepe Yerleşkesindeki futbol, voleybol ve basketbol sahalarının zeminleri yenilendi. Saha çevresindeki tel çitler değiştirildi. Kapalı spor salonunda boya işleri tamamlandı. Antrenman salonunun yıkımı sebebiyle kapalı spor salonunun alt katına perde duvarlar inşa edildi.



2.3. EĞİTİM-KÜLTÜR

2.3.1. 2020H04-144727 NUMARALI “SULTANAHMET YERLEŞKESİ REKTÖRLÜK BİNA RESTORASYONU”

Projenin başlangıç ödeneği 25.000.000,00 TL ve 2022 yılından kalan 6.047.000,00 TL ödeneği Strateji ve Bütçe Başkanlığının onayıyla finansman fazlasından likit karşılığı ödenek eklenerek toplam revize ödeneği 31.047.000,00 TL olmuştur. Nakdi gerçekleşmesi 7.444.454,27 TL ve gerçekleşme seviyesi % 24 olmuştur.

Proje kapsamında yapılan işler:

1. Sultanahmet Rektörlük Binası Restorasyon Uygulama Yapım İşi

Üniversitemizin nüvesi Sultanahmet Rektörlük binasının tarihi 1898 yılına kadar uzanmaktadır. Art Nouveau üsluplu yapının, zamanla yıpranması sebebiyle gerekli izinler alınarak restorasyon çalışmalarına başlanılmıştı. 1. derece kültür varlığı olan Sultanahmet Rektörlük binasının restorasyon işi kapsamında; teras, temel yalıtımları, çatı ve doğramaları yenilenecek, cephe temizliği ve sağlamlaştırıldı. Yeniçeri Salonu I. Abdülhamid'in fotoğraf arşivinde bulunan görsellere göre restore edildi. Statik incelemesi ve güçlendirmeleri yapılarak iç mekânlarda yüzey kaplamaları onarıldı. Elektrik, mekanik ve yangın güvenlik tesisatları yenilendi. Ayrıca bezeme ve süslemeler aslına uygun olarak itinayla restore edildi. Fiziki gerçekleşme seviyesi % 100 olmuştur.



Sultanahmet Yerleşkesi Rektörlük Bina Restorasyonu

Nakdi Gerçekleşmeler;

2021 Yılı	:	515.442,38 TL
2022 Yılı	:	15.952.745,25 TL
2023 Yılı	:	7.353.207,59 TL

2. Marmara Üniversitesi Sultanahmet Rektörlük Binası Restorasyon İkmal İşi

“Marmara Üniversitesi Sultanahmet Rektörlük Binası Restorasyon İkmal İşi”nin ihalesi 17.11.2023 tarihinde gerçekleştirildi. İhaleyi kazanan firmayla 18.12.2023 tarihinde sözleşme imzalandı. Sultanahmet Rektörlük binası restorasyon çalışmalarının Ağustos 2024 itibariyle tamamlanması öngörülmektedir.



Sultanahmet Yerleşkesi Rektörlük Bina Restorasyonu

Nakdi Gerçekleşmeler;

2023 Yılı	:	91.246,68 TL
-----------	---	--------------

2.4. SAĞLIK

2.4.1. 2020I00-143118 NUMARALI “DİŞ HEKİMLİĞİ FAKÜLTESİ ENGELLİ UYGULAMA MERKEZİ”

Projenin başlangıç ödeneği 30.000.000,00 TL olup Cumhurbaşkanlığı Strateji ve Bütçe Başkanlığının onayıyla 2022 yılından kalan 29.719.000,00 TL ödeneği likit karşılığı ödenek eklenmesiyle toplam revize ödenek 59.719.000,00 TL'dir. Recep Tayyip ERDOĞAN Külliyesi Engelli Diş Hekimliği Uygulama ve Araştırma Merkezi, engelli hastaların ağız ve diş sağlığının muayene ve tedavi işlemlerinin yapılmasına imkan verecek şekilde projelendirildi. Toplam inşaat alanı 6055 m² olan Diş Hekimliği Uygulama ve Araştırma Merkezi, zemin + 4 kattan oluşmaktadır. Zemin katta 10 adet hasta odası, 1. katta 6 adet poliklinik, laboratuvar ve ofisler yer alacaktır. 2. katta 10 adet poliklinik, röntgen, kafeterya, 3. katta ise 4 ameliyathane, 2 günlük ameliyathane, 6 adet yoğun bakım ünitesi yapılacaktır. 4. katta 64 kişilik restaurant, açık teras ve mescit yer alacaktır. Çalışmaların Mart 2025 itibariyle tamamlanması öngörülmekte olup fiziki gerçekleşme seviyesi % 8 seviyesindedir.



Engelli Diş Hekimliği Uygulama ve Araştırma Merkezi (6055 m²)

Nakdi Gerçekleşmeler;

2022 Yılı : 280.557,71 TL

2023 Yılı : 7.848.262,66 TL

2.5. DİĞER KAMU HİZMETLERİ/SOSYAL TEKNOLOJİK ARAŞTIRMA

2.5.1. 2023K12-192764 NUMARALI “REKTÖRLÜK BİLİMSEL ARAŞTIRMA PROJELERİ”

Başlangıç ödeneği 5.000.000,00 TL olup yılı içerisinde; Cumhurbaşkanlığı Strateji ve Bütçe Başkanlığı ile Yükseköğretim Kurulu Başkanlığı arasında imzalanan “Araştırma Üniversiteleri Destek Programı İş Birliği Protokolü” kapsamında 9.003.000,00 TL ödenek aktarılmıştır. Özel hesaba alınan tutar 14.003.000,00 TL’dir. BAP yönetmeliği gereği; gerçekleşen Öz gelirlerin (Tezsiz Yüksek Lisans gelirlerinin % 30’u) tamamı özel hesaba aktarılmıştır. Sağlık Bilimlerinde 75, Fen ve Mühendislik Bilimlerinde 81, Sosyal ve Beşeri Bilimlerinde 13 adet olmak üzere toplam 169 proje kabul edilmiştir.

2.5.2. 2023K12-195487 NUMARALI “BİYOMEDİKAL GÖRÜNTÜLEME VE TANI SİSTEMLERİ GELİŞTİRME İLAVE ALTYAPI”

Projenin başlangıç ödeneği 2.750.000,00 TL olup yılı içerisinde Ek Bütçe Kanunu ile 2.500.000,00 TL ödenek verilerek toplam revize ödenek 5.250.000,00 TL olmuştur. Ödeneğin tamamı özel hesaba alınmıştır.

III. ÖNERİLER:

Ödenek yetersizliğinin giderilmesi için gerekli çalışmaların yapılması, Cumhurbaşkanlığı Strateji ve Bütçe Başkanlığınca verilen ödeneklerin her yıl sadece belli oranda değil, kurumların öğrenci sayıları, binalarının ve çevrenin fiziki koşulları gözetilerek ödenek dağıtımına gidilmesi, gerektiğinde uzmanlarca yerinde incelemeler yapılarak gerçek ihtiyaç tespitine göre ödenek planlaması yapılması, idaremizce hazırlanan ayrıntılı harcama programları teklifinin vize aşamasında mümkün olduğu kadar değiştirilmemesi, değişikliklerde idare koşullarının ve gereklerinin dikkate alınması Üniversitemiz açısından önemlidir.